

表面

いつも上下水道をご使用いただきありがとうございます。

上下水道使用量のお知らせ

このお知らせでは料金のお支払いはできません。
お問い合わせ先は、裏面をご覧ください。

真野新町 489番地
真野sc荘 101号

水道 太郎様

お客様番号		管理番号	
303844-001		03320-99999-000000	
メータ番号	口径mm	用途	
0123	13	<統一>一般用	

平成30年 2月分 (1 月中使用分)

今回指針	30384	m ³	
前回指針	30284	m ³	
旧メータ使用量		m ³	
水道使用量	① 100	m ³	下水道使用量 100 m ³
水道料金		円	下水道使用料 100 円

今回の振替日は

2月 26日の予定です。

ご請求額 47,134 円

※上記のご請求額は実際のご請求額とは異なる場合があります。

前回使用量 ③ 23 m³ 前年同月使用量 ② 26 m³

お知らせ

この場合23m³となり
10,087円となります。

※漏水の確認方法につきましては、裏面に記載してあります。

検針員

検針日 2月 4日

次回検針予定日 3月 4日

※天候等の都合により、検針予定日が前後する場合があります。

口座振替済のお知らせ

平成30年 1月分

水道使用量	23	m ³	下水道使用量	23	m ³
水道料金	5,167	円	下水道使用料	4,920	円
		領収額		10,087 円	

1月 25 日にご指定の口座より振替させていただきました。

佐渡市役所 建設部 上下水道課

裏面

上下水道使用についてのお願い

1. 水道または下水道の使用を中止するとき、名義変更等をする場合は、必ず市役所又は支所へ届け出てください。
2. メータボックスの中はいつもきれいにして、指針がよく見えるようにし、上に物を置いたり、車を停めないでください。
3. 検針の妨げにならないよう、犬は必ずつないでおいてください。
4. 積雪などで検針できない場合は、過去の使用量を参考に推定し、検針可能な月で精算させていただきます。
5. 上下水道についてのお問い合わせは、このお知らせのお客様番号をお知らせください。

★漏水の確認方法

家中の蛇口を全部閉めて、水道メータを確認してください。

水道メータの1リットル指針かパイロットが動いていれば漏水と判断できます。この場合、水道工事店に修理依頼をしてください。

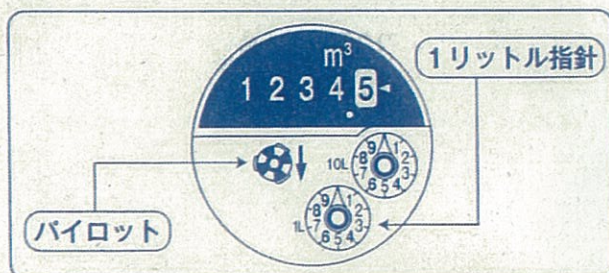

佐渡市役所

建設部 上下水道課[真野行政サービスセンター内]
(佐和田、金井、新穂、畑野、真野地区)

水道開始及び中止等使用変更受付 0259-55-3123

水道料金担当

0259-55-3115

両津支所 上下水道係
(両津地区)

0259-27-2118

相川支所 上下水道係
(相川地区)

0259-74-3031

羽茂支所 上下水道係
(小木、羽茂、赤泊地区)

0259-88-3111