【佐渡市空き家情報システム】物件情報

登録No.	金井-49	賃貸・売買の別	☐賃貸 ☑売買
物件所在地	佐渡市吉井	建築年	1980年11月
売買価格	価格 200 万円	間取り	6DK
賃貸価格	賃料 万円 敷金 ー ヶ月 礼金 ー ヶ月		
		室内ペット飼育	ー

物件の概要	面積		構造	補修の要否	位置図
	土地	541.92 ㎡	☑木造2階建	☐補修は不要	
	建物	197.75 ㎡	☐木造平屋建	☐多少の補修必要	
	空き家になった時期		☐その他	☑大幅な補修必要	
	不明 年	月頃			

主要施設等への距離			設備状況		
両津港	7.4	km	電 気	☑引込済	☐その他
小木港	34.0	km	ガ ス	☑プロパンガス	☐都市ガス
総合病院	4.7	km	給排水設備	☑公営水道	☐井戸
市役所(本庁)	4.8	km		☐下水道	☑浄化槽 ☐汲み取り
保育園	0.3	km	給湯設備	☑灯油	☐ガス ☐電気 ☐その他
小学校	4.2	km	駐車スペース	☑有	☐無 庭 ☑有 ☐無
中学校	3.8	km	リフォーム歴	☑有（ 不詳 ） 年	
スーパー	0.1	km	その他	☐農地付き	☐店舗スペース有
郵便局	0.1	km	特記事項		
バス停	0.1	km			

間取り図・全景ほか

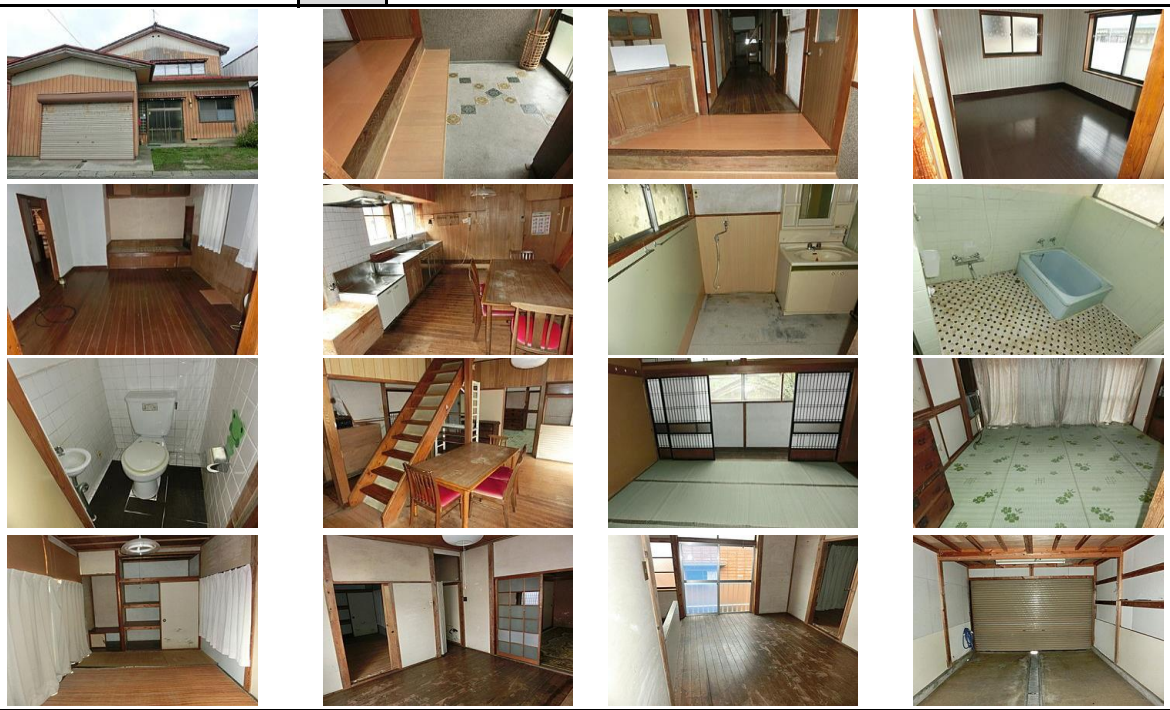

物件の特徴	国道アクセス良好、簡易郵便局近く、車庫付き

この物件についてのお問い合わせ先

社名：株式会社萩田換地　所在地：佐渡市東大通1220-7

電話：0259-52-2145

ホームページ：https://www.hagita-kanchi.com