



さど

6 令和5年
月号 No.232

ジオパークでたどる 3億年の大地の旅



大地と生き物の恵み、島独特の歴史と文化、人々の暮らしのストーリーを楽しむのが、佐渡ジオパークの魅力です。
佐渡の皆さまにあらためて知っていただきたい見どころをご紹介します！

太古の時代

コース

おすすめコース①

雄大な海岸風景と太古の岩石！

佐渡の土台を作る古い岩石が観察できるコースです。



佐渡ジオパークの 魅力再発見スペシャル

③【藻浦】中・古生代の枕状溶岩 まくらじょうようがん



大海のど真ん中にく
きた「新しい海底」。

①大野亀



トビシマカンゾウの群生地として有名な大野亀は地下で固まった溶岩、佐渡No.1の一枚岩です。

④【北鶴島】石灰岩(大理石)

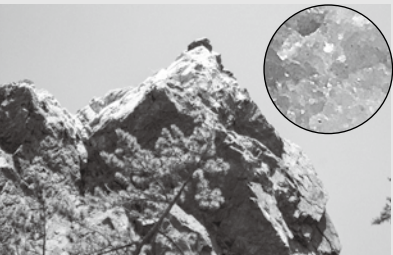

実は太古の生き物だった。

②ニツ亀



岩肌に見られる縦じわと横じわは溶岩が冷え固まるときにできた模様です。

⑤【北鶴島】花崗閃緑岩 かこうせんりょくがん



1億年前のマグマが地下深くで固まった岩石。

大陸の時代 コース

おすすめコース②

なぜ佐渡で金が採れるのか？

大地が動き、激しい火山活動で金銀の鉱床が作られたことがわかるコースです。

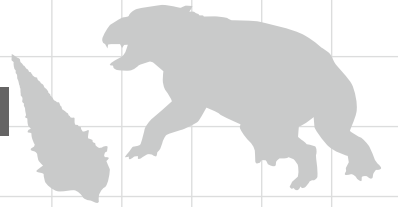

③ 尖閣湾

地下深くから突き上げた粘っこい溶岩が作った絶景。

④ 吹上海岸石切場跡

メノウや石英でできた目玉模様が特徴の球顆流紋岩（きゅうかりゅうもんがん）が見られます。

⑤ きらりうむ佐渡

佐渡金銀山の魅力や価値を映像や地形模型で紹介しています。



① 史跡佐渡金山

坑道の一つであった宗太夫坑を利用して鉱山内部の様子を再現しています。

② 【下相川】 青盤脈

あおばんみやく

長さ2千メートル、幅6メートル、深さ5百メートルの巨大鉱脈跡。

海の時代 コース

おすすめコース③

かつて佐渡は海の底にあった

およそ1,000万年前、海底火山が爆発した痕跡を小木半島でたどるコースです。

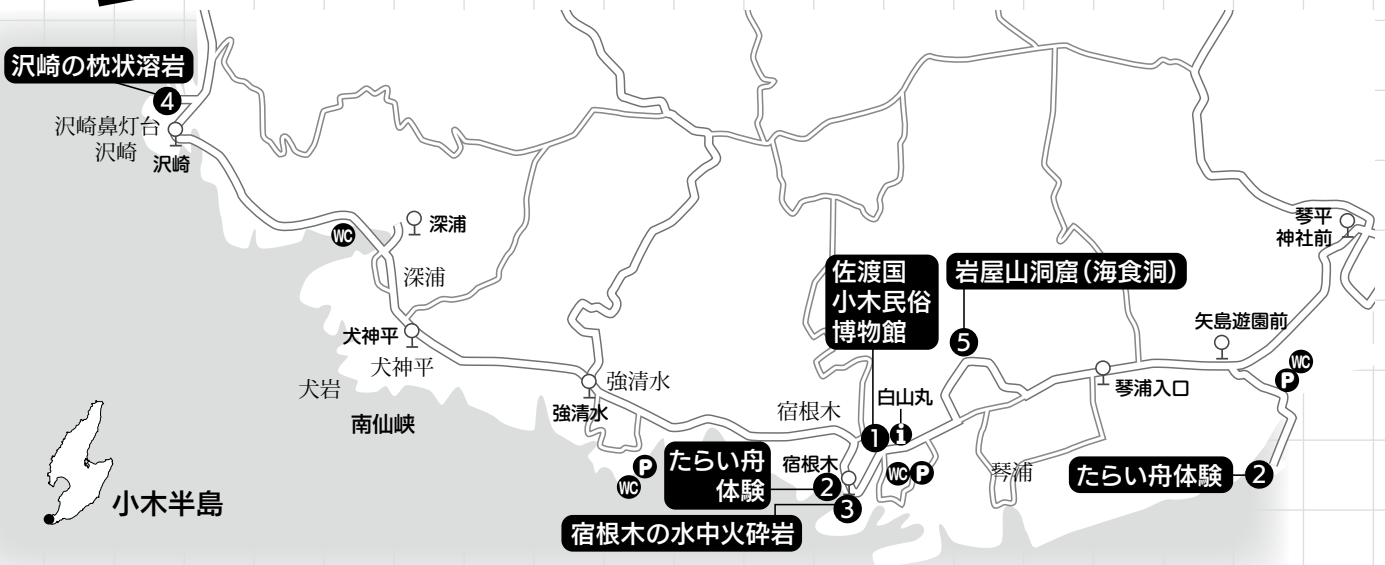
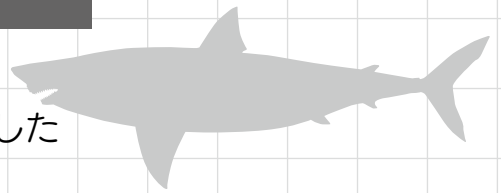

④【沢崎】枕状溶岩



枕状溶岩でできたたけのこ岩がひょっこり顔を出しています。

③【宿根木】水中火砕岩



赤茶けた水中火砕岩の大地は、まるで火星のようです。

①佐渡国

小木 民俗博物館



昔の漁具や船大工の資料、千石船を復元した「白山丸」を展示しています。

⑤【宿根木】岩屋山洞窟



海岸近くの洞窟が、長い年月をかけて台地のの上まで引き上げられました。

かめあな はしよくおうけつ 瓶穴 (波食甌穴)

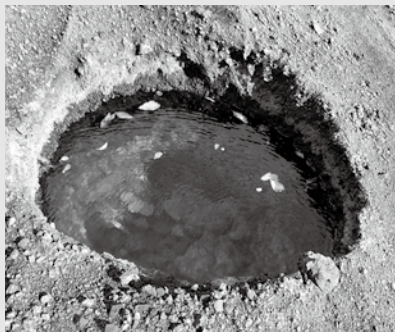

くぼみに入り込んだ石が波の力で回転して、隆起波食台に穴をあけました。

②たらい舟



ごつごつした岩が顔を出す小木半島の海岸では、小回りの利きたらい舟(はんぎり)を使った漁が行われてきました。

島の時代 コース

おすすめコース④

佐渡島の始まり探究しよう

島の隆起の痕跡と、そこにすむ生き物を観察するコースです。

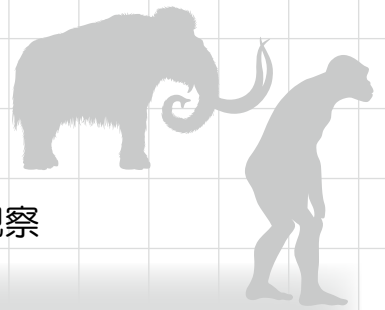

③【大須】大須鼻の活断層



島を隆起させた活断層、小佐渡丘陵が成長しました。

大須鼻から見た二見半島の段丘



繰り返された地震によってつくられた階段状の地形「段丘」。

④【背合】岩礁海岸の生き物



大陸の時代の岩石が集まった海岸は、磯の生き物のパラダイス。

まだまだたくさん！ジオサイト ジオパーク食もあるよ♪

もっと佐渡ジオパークについて
知りたい方は、
公式サイトをチェック！

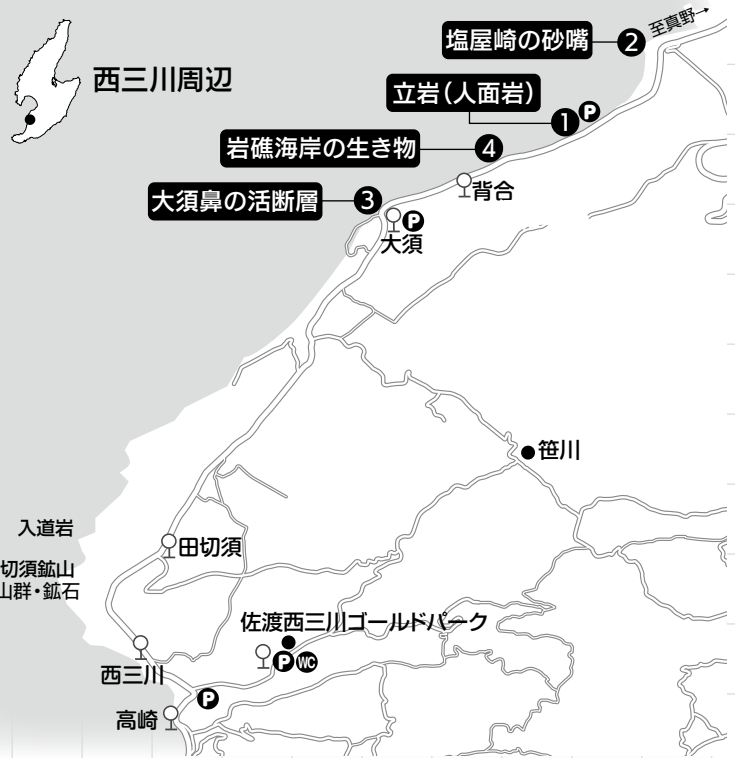

①立岩 (人面岩)



火山の石がつくり出した自然のモニュメント。小佐渡の海岸から金北へ、国中平野を見つめています。

②【豊田】塩屋崎の砂嘴



波や海流でつくられたくちばし状の砂の地形。碁盤波（こぼんなみ）と呼ばれる、碁盤の目のような四角いふしぎな波の模様が見られるかも。



ジオパークガイドに聞きました

「認定ガイド」として、ジオパークの見どころを楽しく案内してくれるガイドの皆さんを代表して、佐渡ジオパークへの想いをお聞きしました。

佐渡ジオパークガイド協会 会長 **池 善世**さん

平成26年から佐渡ジオパークガイド協会会員 金井地区在住



ジオパークの知識を 一人でも多くの人に伝えたい

◎ ジオパークガイドになったきっかけは？

土壌との関係が深い農業関係の仕事をしてきたことと、中学時代に先生のはからいで地質巡検に同行した思い出から、退職後に中級講座に参加しました。楽しく色んなことを学ぶうちに「この知識を自分だけのものにしておくべきではない。一人でも多くの人に伝えたい」と思い、ガイドになることにしました。

◎ ガイドをしていて印象深かったできごとをおしえてください。

中学校のウォークラリーでガイドをした時に、深浦の駐車場から江積まで歩く中で、わたしが海底火山から枕状溶岩のなりたちを絵に描いて説明したんです。その後で「よくわかりました」とお礼の手紙をいただいたときに、私のへたくそな絵でも伝わったんだなと嬉しく思いました。

◎ 特にお気に入りのジオサイトと、その理由を教えてください。

国中平野と加茂湖ですね。佐渡の生活や農業に関わりが深いところですし、国中平野や加茂湖がどうやってできたか考えると、佐渡の動きがわかります。



世界文化遺産・世界農業遺産(GIAHS)の取り組みと一体化を図ることで、他にはない魅力あるジオパークになる

◎ 池さんが思う佐渡ジオパークの魅力とは？

島全体がジオパークだということです。さらに、世界文化遺産に向けた取り組みと世界農業遺産(GIAHS)の取り組みと連携を深めることで、他にはない魅力あるジオパークになると思います。

◎ ジオパークガイドとしての目標はありますか？

「ためになった」「よくわかった」という感想をよくいただくのですが、これからは「楽しかった」と言っていただけのようなガイドを目指していきたいです。

佐渡島のなりたち

将来佐渡島になる大地は、海の底にありました。

日本海の形成の頃だよ

海底に押される力が加わりました。この力によって、大地は海の底から持ち上がりはじまりました。

「隆起」というんだ

海上に現れた大地は島になりました。大佐渡、小佐渡の誕生です。

国中平野はまだないんだ

島から流れ出た土砂などで2つの島の間は自然に埋めたてられ、現在と同じ形になりました。

いろんなことが起こって佐渡島ができたんだね

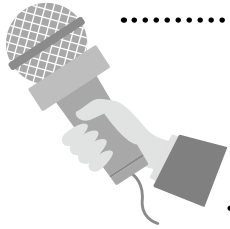

ジオパーク推進室・学芸員に聞きました

みなさんは、ジオパークの調査・研究をしている学芸員についてご存知ですか？
島外出身で、佐渡ジオパークの調査や情報発信をしている学芸員に話を聞きました。

社会教育課ジオパーク推進室推進係 学芸員 **貞包 健良**さん

CNSテレビ(112ch)の番組『ぶら〜り ジオパークだっちゃ!』に「さだかねくん」として出演



◎ジオパーク専門員は
どんな仕事をしているのですか？
市民講座を開催したり、展示物の企画、ジオサイトの調査をしています。

◎『ぶら〜りジオパークだっちゃ!』に出演して
反響はありましたか？

番組の視聴者の方から、街で声をかけていただくことが増えました。大人から子どもまで見ていただいているようです。

◎特にお気に入りのジオサイトと、
その理由を教えてください。

一つに絞るのは難しいですが、青盤脈の断層面(3ページに掲載)です。金山の金鉱脈ができたことにつながる断層です。

◎今後やっていきたいことや、目標はありますか？

佐渡ジオパークの魅力
を、自分なりに、新しい
切り口から掘り起こして
いきたいです。

◎次世代の子どもたち
にメッセージを
お願いします。

地元の事をよく見て、
よく知って欲しいです。
佐渡のなりたちや伝統を
学んだことが、将来、島
外に出た時にもきつと良
い経験になると思います。



加茂湖の成り立ちをクイズ形式で解説するなど、大人から子どもまで楽しんで学べる企画を考えています

佐渡ジオパーク日本認定10周年記念イベント

佐渡ジオパーク日本認定10周年記念事業

遊ぼう 食ぼう

佐渡でめぐる 大地と人の物語

7/7(土) 7/8(日)

プログラム

7/7 エクスカーション
佐渡ジオパークが連携する世界農業遺産や
国立公園に初めて入るジオパークです。
●国立公園(1) 佐渡の大地と人の物語(1日) 10:00-18:00
●大島の自然(2) 佐渡の大地と人の物語(1日) 10:00-18:00
●佐渡の歴史(3) 佐渡の大地と人の物語(1日) 10:00-18:00
●佐渡の自然(4) 佐渡の大地と人の物語(1日) 10:00-18:00

7/8 記念式典
開会式・基調講演
はなとらとして
佐渡の大地と人の物語
佐渡の大地と人の物語
佐渡の大地と人の物語
佐渡の大地と人の物語

赤坂アカサギ会 12:15-12:45
パネラーによる講演会 13:00-15:00
ジオ科学体験教室 13:00-15:00
演劇発表 ●火山を作ろう ●大船こし
体験 ●ものづくり ●防災体験 ●お花のつくり
●お花のつくり ●お花のつくり ●お花のつくり

子ども学習発表(コアタイム) 15:00-15:45
ポスターセッション
各学校ごとにジオパーク学習の成果を
発表します。発表の場があります。発表の場があります。

ジオパークカイト見直し交流会 16:00-18:00
お楽しみ会
お楽しみ会
お楽しみ会
お楽しみ会

祝賀会
18:30-20:00
ジオパーク推進室
ジオパーク推進室
ジオパーク推進室
ジオパーク推進室

『佐渡でめぐる大地と人の物語』開催!

7月7日(金)

◆エクスカーション

佐渡ジオパークが連携する世界農業遺産(GIAHS)や佐渡金銀山を取り入れたツアーです。2~5ページでご紹介したコースを巡ります。

7月8日(土)

◆基調講演・パネルディスカッション

◆ジオ科学体験教室

火おこしや貝殻アート、化石のレプリカづくりなど、
夏休みの自由研究にも役立つテーマが盛りだくさん!

◆こどもの学習発表

各学校のジオパーク学習の成果を発表します。……など



詳しい内容や
参加お申し込みはこちら

佐渡市公式の単発お仕事探しサイト 「さどマッチボックス」 2023年6月1日(木)オープン!



▼探せるお仕事の種類



単発バイト

「単発バイト」として、好きな仕事先で1日単位・数時間からお仕事ができます。

体験

体験就業

「アルバイト／正社員採用」や「インターンシップ」など、長期雇用に向けたお試し就業ができます。

**1日から働けて、すぐお給料が入る
便利なお仕事探しサイトです。**

より多くの方が自分に合ったスタイルで気軽にお仕事ができるよう、佐渡市公式の単発お仕事探しサイト「さどマッチボックス」を開設しました。事前にプロフィール登録をしておけば、履歴書・面接不要で応募可能で、即払い申請によりすぐにお給料も入ります。子育て・介護中の方や、シルバー世代、学生の方、副業をしたい方など、誰でも活用できるサービスです。

さどマッチボックスでのお仕事の流れ



応募

希望の求人に応募します
履歴書/面接は不要です



採用通知

採用されると
通知が届きます



勤務



勤怠提出

アプリから勤怠実績を
入力して提出します



給与受取

アプリからの申請で
即払いでの受取も可能

気になるギモンを解決!

サドッキーの「Q&A コーナー」



年齢に関する制限はありますか？



これは人材派遣のサービスですか？



どんなお仕事がありますか？
未経験でも大丈夫？



15歳以上(中学校を卒業済み)であれば登録できます。ただし、満18歳未満の方は保護者の同意が必要です。高校生の方は事前に必ず校則を確認の上、ご登録ください。



いいえ。事業者による単日の「直接雇用」ですので、人材派遣ではありません。採用されるたびに労働条件通知書が発行されます。



佐渡市内での勤務となるお仕事に掲載されています。未経験でも応募は可能で、採用されるかは求人内容や企業の判断によります。気になったらぜひ応募してみましょう。

ご利用者の活用例

月2回のお仕事でプチ贅沢を満喫!

- 1
- 2
- 3

子どもが中学生、高校生になってから、自由な時間が増えてきた何か楽しめることはないかな

月に一度だけ、ちょっと贅沢な食事や旅行を楽しみたい
そのためのお小遣いがほしい

- ・市内ホテルの清掃のお仕事2件に応募。月2回の勤務で合計8,000円GET!
- ・稼いだお金で友だちとのお食事会など、プチ贅沢を満喫



※この事例は、ご利用ケースのサンプルであり、実在する求職者とは関係ありません。

事業者向け

佐渡市内のお仕事大募集! 掲載無料で、気軽に求人を出してみませんか?

掲載企業は通年、随時募集中です。お気軽にお問い合わせください。

ご利用の流れ



求人掲載

プロフィールを確認して
応募者を選考&採用確定

雇用管理・給与・労務は
システムが自動処理

ご利用・お問い合わせはこちら

事業者の方

利用のお問い合わせはこちら

☎ 0120-425-362

(平日 9:00~18:00)

✉ sado-info@matchbox.jp



求職者の方

公式サイトにアクセスして
ご利用いただけます!

🔍 さどマッチボックス 検索



実施主体: 佐渡市地域振興部 産業振興課 受託業者: 株式会社 Matchbox Technologies (マッチボックステクノロジーズ)



健康寿命日本一をめざして、

みんなでやらんかせ!



「じょうぶでおらんかせ」という願いを叶えるため
みんなで健康づくりに取り組みましょう

「健幸ぽいんと」はじまりました

健(検)診受診や各種教室・イベントへの参加など、自ら健康づくりに取り組むと健康ポイントがもらえます。
20ポイント集めて応募すると抽選で賞品が当たります。みんなでやらんかせ! ためんかせ! もらわんかせ!



健康づくりで「健康」と「賞品」をゲット!

健幸ぽいんと



「健幸ぽいんと」
マークがある事
業が対象です。

STEP 1
「健幸ぽいんと」
をためる



STEP 2
ポイントがたまったら
カードを提出



STEP 3
抽選で賞品を
ゲット

対象
期間

令和5年 **6月1日木** ~ 令和6年 **2月29日木**

期間内であれば、何回でも応募していただくことができます。

賞品の
抽選

第1期 10月実施 応募締切 令和5年10月2日**日**
 第2期 3月実施 応募締切 令和6年2月29日**木**

必着

からだにいいことはじめよう!

いったっちゃポイント 5ポイント 各種健(検)診の受診や健康イベントなどに参加するともらえるポイント。 人間ドックや職場健診受診の結果を窓口を持参すると健幸ぽいんとがもらえます。	いいねかっちゃポイント 3ポイント 健康に向けた生活習慣の改善を対象期間中、3か月以上継続するともらえるポイント。 「いいねかっちゃカード」に取り組み内容を記録します。カードは健康医療対策課、市民課、高齢福祉課、社会教育課、各支所・行政サービスセンター・連絡所、各地区公民館窓口にあります。
でかしましたポイント 2ポイント 健康づくりや後継者育成などの担い手としてイベントなどに参加するともらえるポイント	やったっちゃポイント 1ポイント ラジオ体操、介護予防教室、公民館講座など、健康管理や自己啓発のための取り組みに参加するともらえるポイント



このマークは65歳以上の方が参加すると、さらに+1ポイント

◆詳しくは5月10日に配布しましたチラシやホームページをご覧ください。

お問い合わせ 健康医療対策課63-3115 市民課63-5112 高齢福祉課63-3790 社会教育課58-7356

健康のためにからだを動かそう

【運動習慣定着のために】

- ① 1日の中で体を動かす時間を見つける。
- ② 1日10分の時間を作る。10分運動をしてみる。
- ③ 運動は楽しみながら。
- ④ 生活の中の楽しい時間として習慣にする。



ラジオ体操（第1、第2）6分間の消費カロリーは22.8キロカロリー。早歩きでのウォーキング6分間とほぼ同じです。



【ラジオ体操】

佐渡市では全世代が一緒に、気軽に、継続して取り組める運動としてラジオ体操の普及を進めます。地域の人が集まる場などでラジオ体操を推奨します。



ラジオ体操×10回で、1ポイント

ラジオ体操カードは佐渡市健康医療対策課、市民課、高齢福祉課、社会教育課、各支所・行政サービスセンター・連絡所、各地区公民館窓口にあります。

お問い合わせ 社会教育課 ☎58-7356

歯と口の健康を保ちましょう

口の健康はからだの健康の入り口です。いきいきと楽しく生活するために、歯と口の健康を保ちましょう。皆さんは歯の定期健診に行っていますか？

定期健診で、歯みがきの仕方やお口の中の病気がないかみてもらいましょう。

おどっぴーキッズプロジェクト



★定期健診のスゴイ効果！ 大人にも子どもにも効果があります。

約20年間、定期健診の受診者と未受診者を調べた研究があります。

20年間で「7本以上」も歯が抜けてしまった人の割合がこんなに違ったのです。

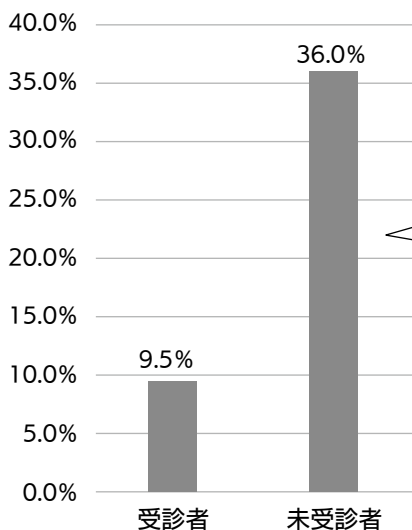

定期健診を受けないと、たくさんの歯が抜けてしまう人が3倍以上も多くなります。

出典：関野愉(2022) .ドクター関野のエビデンス・アカデミア クインテッセンス出版



定期健診や歯科健(検)診の受診で、5ポイント

歯科医院で受ける全ての歯科健(検)診が対象です。佐渡市の

- ・歯周病検診 (40、50、60、70歳の方)
- ・後期高齢者歯科健診 (76歳、80歳の方)
- ・妊婦歯科健診 を含みます。

お問い合わせ 健康医療対策課 ☎63-3115



島の話題

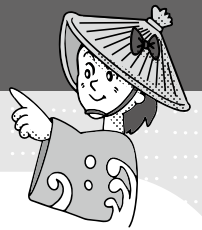

春の佐渡を駆け抜ける！

佐渡トキマラソン4年ぶりに開催 4/23

佐渡のスポーツシーズンの幕開けを告げる「佐渡トキマラソン」が4年ぶりに開催され、約1,600人のランナーが参加しました。

フルマラソン・ハーフマラソンのランナーは加茂湖やトキの森公園などを巡るコースを走り、ゴール後に「空を飛ぶトキが見られた！」と喜び島外からの参加者もいました。



4年ぶりの号砲でスタートするランナー



フルマラソンの折り返し地点では、銀杏の会の皆さんが八幡芋の芋煮でランナーを元気づけました



4年ぶりのトキマラソン
出場されたみなさん、
お疲れ様でした！



アニメ「ちびまる子ちゃん」出演の声優さんによる音声ガイド

「佐渡金銀山音声ナビ」をご利用ください 4/26

史跡佐渡金山観光施設内で「佐渡金銀山音声ナビ」が利用できるようになりました。見学コース内に設置した二次元コードをスマートフォンなどで読み取ると、音声ガイドを聞くことができます。

音声は日本語と英語に対応しており、日本語の音声は、アニメ「ちびまる子ちゃん」のお姉ちゃん役などを務める声優の豊嶋 真千子(とよしま まちこ)さん(青二プロダクション)に、英語の音声は、佐渡市在住のブラック・ジャスミンさんに担当していただきました。ぜひ、見学時にご利用ください。



ガイド音声を担当した豊嶋さんとジャスミンさん



始発便のお客様をイベントでおもてなし

小木～直江津航路「こがね丸」就航！ 4/29

ゴールデンウィーク初日の4月29日に就航した「こがね丸」。始発便の小木港到着に合わせて、お出迎えイベントが開催されました。関係者や地元の皆さんが拍手で出迎える中、下船したお客様に記念のノベルティグッズが手渡され、ターミナル待合室では鬼太鼓が披露されました。小木港では、無印良品の移動販売バスやキッチンカーがこがね丸の門出を盛り上げました。



小木港に向かう「こがね丸」



2等船室



こがね丸就航で佐渡が盛り上がるといいな

「朱鷺と暮らす郷づくり認証制度」をアートで発信

5/13

朱鷺と暮らす郷 田んぼアート田植えイベント



テーマは「わたしたちと田んぼのつながり」

今年で第7回となる「朱鷺と暮らす郷 田んぼアート」の田植えイベントを開催しました。

今年の図案は、令和3年から「朱鷺と暮らす郷」を給食で食べている、東京都世田谷区立 明正(めいせい)小学校から原案を提供いただきました。

田んぼアートの見ごろは、7月上旬～下旬頃までの見込みです。生育の様子は、市ホームページやSNSでお知らせしますので、ぜひチェックしてみてください！

(田んぼアート会場：新穂青木2021)

田んぼアート図案

アース・セレブレーション2023

ハーバーライブに小中高生 50名様を招待!

佐渡の夏を彩る野外フェスティバル「アース・セレブレーション」。今年は規模を拡大して開催！ぜひ多くの島内の皆様にご覧いただきたく、島内小中高生50名様をご招待します！

- 対象ライブ：8月18日(金)午後7時開演「響酔」(きょうすい) 【鼓童公演】
- 座席エリア：Sエリア[全席自由] (通常料金/大人(高校生含む)6千円、小中学生2千円)
- ライブ会場：小木みなと公園



申込フォームはこちら

- 7月10日(月) (鼓童文化財団内)
- アース・セレブレーション実行委員会
- ☎81-4100 (月～金/午前9時30分～午後5時)



アースセレブレーション最新情報▲

令和5年度 子育て世帯生活支援 特別給付金フローチャート

(ひとり親世帯・ひとり親世帯以外の世帯)



物価高騰の影響を受けている子育て世帯への生活支援として、児童1人あたり5万円の給付金を支給します。

支給対象になるかわからないなど、ご不明な点がありましたら、お問い合わせください。詳しくは、市ホームページでご確認いただけます。



①、②のどちらかに該当する

- ①令和5年3月分の児童扶養手当を受給した(ひとり親世帯)
 - ②佐渡市から令和4年度の子育て世帯生活支援特別給付金を受給した(住民税非課税世帯、家計急変世帯等)
- ※佐渡市以外の市区町村で受給した方は、給付元の市区町村から案内があります。

はい

いいえ

はい

いいえ

支給済みです

令和5年5月30日に児童扶養手当登録口座または令和4年度の給付金受給口座に振込みました。

平成17年4月2日以降に生まれた児童を養育している

※特別児童扶養手当の支給対象児童は平成15年4月2日以降



はい

いいえ



ひとり親で、公的年金を受給している

はい

いいえ

支給対象ではありません

支給対象になる場合があります【申請が必要です】

公的年金などを受給していることにより、令和5年3月分の児童扶養手当の支給を受けていない方で、令和3年の収入が児童扶養手当受給者と同じ水準となっている方は支給対象になります。詳しくはお問い合わせください。
※公的年金などには、遺族年金、障害年金、老齢年金、労災年金、遺族補償などが該当します。

物価高騰の影響で、令和5年1月以降に減収し、今年の収入見込額が児童扶養手当受給者または住民税均等割非課税者と同じ水準となる方(家計急変者)

はい

いいえ

支給対象ではありません

支給対象です【申請が必要です】

市役所 本庁2階 子ども若者課または各支所・行政サービスセンターで、以下のものをご持参のうえ申請してください。

- ◆本人確認ができるもの(運転免許証、マイナンバーカードなど)
- ◆支給を希望する口座の通帳(申請者本人のもの)
- ◆令和5年1月以降の1か月分の収入額がわかるもの(収入が減少した月の給与明細書や給与振込などの記帳がされた通帳など)

申請期限:令和6年2月29日(木)

お問い合わせ 子ども若者課子育て支援係 ☎63-3126

サンフロンティア不動産株式会社様から 「企業版ふるさと納税」による 寄付をいただきました

市が実施する「目指せ！世界遺産登録!!佐渡島の金山関連事業」に対して、サンフロンティア不動産株式会社様（東京都千代田区）から、企業版ふるさと納税（地方創生応援税制）による寄付をいただきました。

サンフロンティア不動産株式会社様には、長年にわたり観光や産業振興など地域の活性化について応援していただいているほか、平成29年度より企業版ふるさと納税制度を活用した寄付をいただいています。

寄付金は、世界遺産構成資産や関連する国文化財の保存、金銀山関連の史跡を活用した観光コンテンツの造成などに活用させていただきました。

企業版ふるさと納税制度って？

企業が寄付を通じて、市が実施する地方創生に向けた取り組みを応援した場合に、税制上の優遇措置が受けられる仕組みです。



渡辺市長から感謝状を受け取る
齋藤清一代表取締役社長

☎総合政策課政策推進室政策推進係 ☎63-3802



佐渡市トキ環境整備基金へのご寄付 ありがとうございました

令和4年度（令和4年4月～令和5年3月）
佐渡市トキ環境整備基金へ、
総額**6,011,233円**の
ご寄付をいただきました。



寄付者名	所在地
(株)北雪酒造	佐渡市
新潟市立月潟小学校	新潟県新潟市
(株)メニコン	愛知県名古屋
(株)高橋産業	佐渡市
コープデリ生活協同組合連合会	埼玉県さいたま市
ときわ会	新潟県新潟市
北片辺農事組合法人	佐渡市
佐渡汽船運輸(株)	佐渡市
佐渡農業協同組合	佐渡市
松井 三生	佐渡市
佐渡市立八幡小学校5年生	佐渡市
(株)イトーヨーカ堂	東京都千代田区

※承諾をいただいた方のみ記載しています。（順不同）

このほか、トキ保護募金箱への募金、5個人・6団体の皆さまからもご寄付をいただきました。ご芳志は、トキ野生復帰事業のために活用させていただきます。ありがとうございました。

☎農業政策課トキ・里山振興係 ☎24-6550

情報 かわら版 INFORMATION

- マークの説明
- 日時
 - 対象者
 - 定員
 - 講師
 - 申し込み
 - FAX
 - 休館日
 - 料金(記載がないときは無料)
 - 内容
 - その他
 - 問い合わせ
 - 電子メール
 - 会場
 - 持ち物
 - 締め切り

募集

佐渡日本語教室 受講者募集

市内にお住まいで、日本語を勉強したい外国籍の方であれば、どなたでも参加できます。皆さまの周りで日本語が不自由で支援を必要としている方にお伝えください。

日本語を教えてください。ボランティアスタッフも募集しています。どちらもお気軽にお申し込みください。

毎週土曜日(8月・12月は休講) 午後2時~3時30分

佐渡中央会館

日本語を勉強したい外国籍の方 15人程度

観光振興課観光戦略係

67-7602

社会福祉法人 佐渡福祉社会 職員募集

募集職種(採用予定人数)

・支援員(3名程度)

・看護職員(1名程度)

採用年月日/令和6年4月1日

勤務先/佐渡市内の法人事業所

※詳しくは法人ホームページから

募集要項をご確認ください。

受付期間/6月30日(金)まで

応募書類/法人指定の申込書

※法人ホームページから申込書を印刷して使用できます。

第1次試験 7月16日(日)

令和6年3月卒業予定の高校生を

対象とした試験を別途、予定しています。

佐渡福祉社会法人本部

58-8022

お知らせ

軽自動車の車検に納税証明書が不要になりました

納税確認の電子化に伴い、軽自動車の車検に必要な納税証明書の書面提示が、令和5年1月1日から原則不要になっています。

これまで軽自動車税の口座振替利用者へ送付していた完納分納税証明書については、本年度から送付しませんが、ご注意ください。

ただし、車検が必要な二輪小型車両は引き続き納税証明書の書面提示が必要ですので、完納分納税証明書を送付します。

また、軽自動車税の完納確認は、本庁または各支所・サービスセンターの窓口でご確認ください。

税務課市民税係

63-5110

令和4年度「家庭の日」標語コンクール

【優秀賞】「おいしい」を 伝える気持ちが 大事だよ

【優秀賞】ほんとはね いつも思ってる ありがとう

有料広告

真野解体

頼んでよかった!と思える仕事をしたい!

建物解体

納屋・蔵などの片づけ おまかせ

66-4011 http://www.mano-kaitai.com 株式会社真野清掃解体興業 佐渡市目黒町425

若い力で お手伝い!

力仕事、高所作業は 人力車にお任せください!

伐採・庭 ●木の伐採●草刈●庭木剪定

ハウスクリーニング・リフォーム

- 雨樋清掃、補修 ●ハチの巣駆除
- 外壁補修、塗装
- 賃貸住宅入退去時清掃

よろずサービス人力車

緑と生きるいいね!を創る 株式会社A.Kグリーンプランニング 佐渡三瀬川628 0259-63-4561 http://jinrikisya-sado.com

離農・廃農をお考えの方 にご相談ください。

トラクター、乗用車、トラック ダンプ、ヤマハ船外機 フォークリフト、バックホー 重機関係の買い取り 買い取りのご相談はこちら

090-3144-8209

《畑野地区に事務所を開設しました》

福地オート 阿賀野市野田1066番地 代表 福地和夫 0250-68-4049

公営住宅の入居者を募集します

入居には、所得要件など申込資格要件があります。詳しくはお問い合わせください。

地区	住宅名称(所在階)	募集戸数	建築年度	構造	間取	月額家賃(円)
両津	大野第2住宅(1階、3階)	2	H14	耐火構造3階建て	2LDK	38,000(定額)
金井	吉井第3住宅(2階)	1	H15	木造2階共同建て	2LDK	20,500~40,400
新穂	井内住宅D棟(2階)	1	R3	木造2階共同建て	3DK	20,100~39,500
	瓜生屋第2住宅	1	H13	木造2階共同建て	3DK	22,500~44,300
畑野	野高屋住宅団地(2)	1	H21	木造平屋長屋建て	3K	17,700~34,800
真野	新町団地	1	H13	木造平屋一戸建て	3DK	56,000(定額)
小木	木野浦団地	1	H8	木造2階共同建て	2LDK	36,000(定額)
羽茂	羽茂住宅	1	H20	木造2階一戸建て	4DK	25,000~49,100
赤泊	浦津団地	1	H12	木造2階共同建て	1LDK	14,300~28,200

- ⑦ 6月30日(金) 午後5時 入居予定 7月下旬頃
- ⑩・⑪ 建築住宅課住宅・都市計画係 ☎67-7403
各支所産業建設係、各行政サービスセンター地域支援係

トキのことどれだけ分かる？ 知っトキ! クイズ

Q トキは卵からふ化してどのくらいで巣立ちをするでしょうか

- ①約20日 ②約40日 ③約60日

⑫ 農業政策課トキ・里山振興係 ☎24-6550 ※正解は19ページで発表します。



健康日めくりカレンダー・今月の1枚

歩け！
めざすは
元気な100歳

衣類の補修好評受付中!

あきらめてませんか?
こわれたファスナー
ニットの虫くい

- ・ファスナー交換 1,600円~(税込価格) 動かない
- ・穴補修 500円~(税込価格)
- ・作業ズボン丈つめ 300円(税込価格)

見直し無料

株式会社 新洋舎 ☎66-3689
佐渡市畑野甲403

おかげさまで5周年!

森林・竹林整備、枝打ち・伐採、
庭木の剪定、農事作業など…

その他、何でも
ご相談ください!

伐採屋 佐州 赤字覚悟の5%off!
(通常価格より)

代表 甲賀直人



〒952-0028
佐渡市加茂歌代2609
☎080-9271-1399

0259-58-7450

<http://www.sasyuu-group.com>

有
料
廣
告

お知らせ

あなたの就職全力サポート!!

サポステ「佐渡サテライト」をご利用ください

地域若者サポートステーション（サポステ）佐渡サテライトでは、15歳～49歳の就職から就職後の定着・キャリアアップ支援を行います。

「ブランクが長くなり不安：」「就職（転職）について悩んでいる」など、就職について疑問や悩みがある方それぞれの状況に応じて、就労支援を行っています。ご利用は無料です。お気軽にご連絡ください。

☎ 15歳～49歳までの方、またはそのご家族

☎ 真野行政サービスセンター 2階

☎ 日～金曜日（祝日を除く）

午前9時～午後5時

☎ 三条地域若者サポートステーション「佐渡サテライト」

☎ 67-7367



看護師緊急確保事業

令和6年3月までに看護師として佐渡総合病院に就職を希望する方に見学や面接に必要な旅費の一部を補助します。また、就職した場合には、就業支度金を支給します。

☎ 看護師資格がある方で次の条件を満たす方

・急性期病棟、救急病棟またはそれに相当する病棟での実務経験が3年以上あること

・直近の居住地が佐渡市以外であること。ただし、新潟県厚生連系列からの転職者などを除く

・55歳未満であること

支援内容

施設見学旅費 上限額5万円

面接交通費 上限額3万円

就業支度金 70万円

（3年従事した場合はさらに30万円を追加支給します。）

☎ 申請期間 令和6年3月15日（金）まで

※申込みが予算額に達した時点で募集を中止する場合があります。

☎ 他 本事業の対象とならない場合でも、看護師などへの支援制度があります。詳しく市ホームページをご覧ください。

☎ 健康医療対策課

医療対策係

☎ 63-3115



市民後見人養成講座を 開催します

認知高齢者やひとりぐらし高齢者の増加に伴い、成年後見制度の需要が高まり、成年後見人が不足しています。

市民の皆さまに新たな担い手となつていただくため、市民後見人養成講座を開催します。

講座実施予定時期

令和5年8月～令和6年1月

☎ 7月7日（金）

☎ 申 佐渡市社会福祉協議会

成年後見センター

☎ 81-1155 ☎ 81-1156

教科書展示会を 開催します

小学校や中学校、高等学校で使用する教科書の見本を自由にご覧いただけます。

☎ 6月19日（月）～7月6日（休）

午前9時～午後5時（平日）

☎ 畑野行政サービスセンター 4階

☎ 学校教育課佐渡教科書センター

☎ 58-7351

ひきこもりの家族のつどい 「サロンひきこのつどい」

☎ 6月22日（木）

午後1時30分～3時30分

☎ 金井コミュニケーションセンター

☎ 内 ひきこもりサポーターからの講話や助言、ビデオ視聴などでひきこもりへの理解や対応を学び、ご家族同士で悩みを共有し、近況報告や意見交換など語り合います。

※1週間前までにご連絡ください。

☎ 申 佐渡地域振興局

健康福祉環境部地域保健課

☎ 74-3407

佐渡特別支援学校 6月オープンスクールの ご案内

地域の皆さまから学校の様子を参観していただくとともに、特別支援教育への理解を深めていただくため、オープンスクールを開催します。

☎ 6月19日（月）・20日（火）

午前10時10分～11時35分

☎ 新潟県立佐渡特別支援学校

☎ 内 学校の概要説明

・各学部授業参観

・教育相談（希望者のみ）

☎ 申 佐渡特別支援学校

（担当・猪股（寿））

☎ 22-2145

児童手当(特例給付)

受給者のみなさまへ

支給月をお知らせします

児童手当は、原則、毎年2月・6月・10月にそれぞれの前月分までが支給されます。現在受給者の方には、2月から5月分(新規に認定された方は認定通知書に記載されている支給開始月から5月分)までを、6月9日(金)に支給します。

支給額は次のとおりですので、6月の支払通知書の郵送は省略します。詳しくはお問い合わせください。

支給額(児童一人あたり月額)

児童手当

- 3歳未満(一律) 1万5千円
- 3歳〜小学校卒業まで
 - ・第1子、第2子 1万円
 - ・第3子以降 1万5千円
- 中学生(一律) 1万円

特例給付

(所得が限度額以上の方)

一律 5千円

☎ 子ども若者課子育て支援係

63-3126

高齢者いきいきお出かけ

応援事業を

ご利用ください

利用条件

- ・佐渡市民であること
- ・60歳以上が80%を超える、5人以上の高齢者の団体
- ・貸切バス・タクシートの料金を対象とした、ほかの補助を受けていないこと

助成金額

貸切バス・ジャンボタクシー料金の半額(上限5万円)

対象車両

市内参加事業者の貸切バス・ジャンボタクシー

実施期間 令和6年3月31日(日)まで

で

④参加事業者に直接お申込みください。

※各参加事業者ごとの予算がなくなり次第終了します。

☎ 高齢福祉課高齢福祉係

63-3790



P17の

知ってキ! クイズの 答え

① 約40日

トキはふ化から40日くらいして両足が巢の外に出たら、巣立ちをしたとされます。

わかったかな?



「もしも」に備える「ゆいノート」

「ゆいノート」は、ご自分の人生観や価値観、医療や介護に関する思いを記入する「佐渡市版 エンディングノート」です。

どなたでも無料でご利用いただけます。市役所本庁舎、各支所・行政サービスセンターの窓口にて配布している他、市ホームページからもダウンロードできます。

自分らしく最期まで生きるための準備として、あなたの思いを整理してみませんか。

エンディングノートとは

年齢などは関係なく、自分が亡くなった時や認知症などで意思表示が難しくなった時など、万が一の時にどうしたいかという意思を書き残しておくためのノートです。

自分のために

ゆいノートを書くことで、自分の人生を振り返りながら今の自分を見つめ、今後の人生はどうしていきたいか考える機会となります。

またこのノートを通して、ご家族など周りの人と話し合うきっかけとなり、いざという時、お互いに困惑することなく対応できます。

この機会にぜひ、ゆいノートをご活用ください。ノートの書き方を解説する出前講座も行っています。

詳しくはお問い合わせください。

☎ 高齢福祉課高齢福祉係 63-3790

ゆいノート



このノートは、市民のみなさまが自分らしく暮らせるために、ご自身の人生観や価値観などを記入し、大切な人へ伝えていただくきっかけに役立てていただき、ご自身が安心し、充実した人生を送っていただけることを願って作成しました。

記載した日: 年 月 日

お知らせ

菌ちゃん先生がやってくる!

「菌ちゃん野菜作り 研修会」を開催します

生ごみをうまく使うと、農薬がなくても病害虫がつきにくく、生命力の強い、昔の味の野菜が育ちます。初心者向けの菌ちゃん野菜の作り方や有機農業の基本原理と具体的な技術・方法を分かりやすく一挙公開! さあ、みんなでチャレンジ有機農業!

日 6月24日(土)

- ・ 一般の方向け 午前9時〜11時30分
- ・ 農家の方向け 午後12時30分〜3時

定 各回80人

申 二次元コードから事前にお申込みください。

会 トキ交流会館ホール
 講 株菌ちゃんふぁーむ
 代表取締役 吉田 俊道さん
 問 農業政策課生産振興係
 ☎ 63-5117



にいがた女(ひと)と男(ひと) フェスティバル2023

オンライン講演会 「企業が変われば、社会が変わる」開催

日 6月25日(日)

午後1時30分〜3時30分
 新穂行政サービスセンター
 新潟ユニゾンプラザで行われる講演会をオンラインで受講します。詳しくは二次元コードから、または(公財)新潟県女性財団のホームページをご覧ください。

講 浜田 敬子さん (AERA元編集長)

定 30人(先着順)

日 6月22日(木)

申 市ホームページから事前にお申込みください。

問 市民課人権啓発係

☎ 63-5112



第10回 佐渡人権展を開催します

日 7月7日(金) 午前9時〜午後5時 / 7月8日(土) 午前9時〜午後3時30分
 会 トキのむら元気館

7・8日 7日...9:00〜17:00 8日...9:00〜15:30

▶ 様々な人権のパネルや資料の展示をします

新穂・畑野地区小学生の展示

1.2年生 人権イメージキャラクター ぬりえ

3.4年生 「私が考えた人権キャラクター」展示

8日 講演会 13:15〜15:00

(公財)新潟県女性財団 地域セミナー in 佐渡
 「自分らしく生きるために〜性」のありかたはグラデーション〜
 講師 井浦 綾香 様 (LGBTQ ココラテにいがた代表)

新潟市パートナーシップ宣言第1号
 前段は一般企業で仕事をしながら、年8回、講義会を希望
 当事者やその周りの人が安心して暮らせる新潟県になります。

令和5年 7/7(金) 8(土)

▶ 7日...9:00〜17:00
 ▶ 8日...9:00〜15:30

トキのむら元気館
 佐渡市新穂瓜生屋 362-1 (☎ 0259-22-4800)

入場無料 申込不要

※ご本人または周囲の方で体調不良の方がいる場合は参加を控えていただきますようお願いいたします。

問合せ / 佐渡市市民生活部市民課
 佐渡市千種 232 ☎ (0259)63-5112

主催 / 佐渡市
 共催 / 佐渡市教育委員会、佐渡人権啓発委員協議会、
 部落差別をなくす佐渡の会、公益財団法人 新潟県女性財団

第10回 佐渡人権展

差別や偏見のない
 明るい地域社会の
 実現を目指して



問 市民課人権啓発係 ☎ 63-5112

土地家屋調査士無料相談

「建物の登記名義は誰ですか?」(毎月第2水曜日)

法律で建物表題登記には申請義務があり、申請を怠ると罰則もあります。土地家屋調査士による無料相談を行いますので、一度相談してみませんか。

日 7月12日(水) 午後2時〜4時 会 金井コミュニケーションセンター

他 相談は予約制で、予約受付時間は平日午前9時から午後4時までです。

※空きがあれば、当日受付もします。

問・申 土地家屋調査士会佐渡支部 ☎ 55-3117

宝くじ公式サイト | 宝くじ公式サイト | 宝くじがネットで購入できる!

宝くじの収益金は、明るく住みよいまちづくりに使われます

お問い合わせ先 ☎ 0570-01-1192 (ナビダイヤル 有料)
 宝くじコールセンター ☎ 011-330-0777 (有料)

「佐渡市暮らし応援券」「佐渡市子育て・暮らし応援券」 発行のお知らせ



物価上昇による市民生活への影響を軽減することを目的に、
「佐渡市暮らし応援券」および「佐渡市子育て・暮らし応援券」を交付します。

	佐渡市暮らし応援券	佐渡市子育て・暮らし応援券
対象者	令和5年6月1日現在、佐渡市に住所のある世帯の世帯主	令和5年6月1日現在、佐渡市に住所のある18歳以下の児童を養育する方
交付する応援券	1世帯あたり5,000円分の応援券	児童1人あたり5,000円分の応援券
利用期間	令和5年7月1日(土)～9月30日(土)	
交付方法	対象者へ直接郵送(簡易書留)します。 (申請は必要ありません) ※市内全戸への郵送となるため、6月中に順次配送いたします。お手元に届くまでお待ちください。	
お問い合わせ先	高齢福祉課高齢福祉係 ☎63-3790	子ども若者課子育て支援係 ☎63-3126

応援券配達に関するお知らせ

郵便局では、初回の訪問で配達ができるように、在宅されている可能性が高い時間帯に訪問します。配布対象世帯が非常に多いことから、地域によっては最初の訪問まで1週間程度要する場合があります。また、当日の再配達はお受けできません。ご了承ください。

★「応援券特設窓口」を設けます。再配達のご連絡はこちらへお願いします。

期 間：令和5年6月8日(木)～7月7日(金)
時 間：午前9時～午後5時
電話番号：070-4188-2483、070-4188-2358

○事業者の皆さまへ

取扱店を随時募集しています。申請の方法は市ホームページをご覧ください。

アカミミガメ・アメリカザリガニが
条件付特定外来生物に
指定されました

「アカミミガメ」と「アメリカザリガニ」が条件付特定外来生物に指定されたことに伴い、令和5年6月1日以降は、許可を得ずに①野外への放出、②輸入、③販売・購入・頒布などを行うことが禁止されます。

一般家庭で現在飼育している個体は、令和5年6月1日以降も引き続き飼育することができ、ので、野外へ放出せず、終生飼養をお願いします。
環境省関東地方環境事務所 野生生物課

☎048-600-0817
生活環境課環境対策係
☎63-3113

佐渡建築士会主催
「住まいの安全を考える」開催

日 6月17日(土) 午後1時30分～4時30分
(受付/午後1時～1時30分)

会 佐渡高専職業訓練校
内 地震体験(佐渡中央消防署)、建築行政(法令)説明、質疑応答

参加料無料

他 参加をご希望の方は事前にお申し込みください。
(火・木曜日の午前9時～午後4時まで)

問・申 佐渡高専職業訓練校 ☎67-7335



前浜中学校は、教育目標「知性を磨く 品性を高める 心と体を鍛える」のもと、全教職員で生徒一人一人の伸長を目指し、教育活動に取り組んでいます。総合的な学習の時間では、「前中タイム」として、「ふるさとから学ぶ」自らの生き方やふるさとの未来を考えよう」をテーマに活動しています。

1 「ふれあい体験学習」

水津漁業研究会・水津漁業協同組合の皆さんから協力をいただき、乗船体験・魚捌き体験などを行っています。地域の水産業の一部を体験し、地域の方々と触れ合いを通して、水産業に対する関心や理解を深め、郷土への愛着を高めたり、自分の生き方を見つめたりするよい機会となっています。



魚を捌く子どもたち

2 「前浜ばやし」

10月に行われる小学校・中学校・前浜地区（岩首地区・水津地区・水津保育園）合同の運動会で、篠笛奏者である狩野泰一さんから指導していただいた「前浜ばやし」を地域の皆さんに披露しています。

3 「地域貢献活動」

毎年、袴紙を作成して文化祭で地域の方々に配付しています。地域の方からはすごく好評です。その他にもトライアスロンボランティアなど、地域のために何ができるかを考えながら活動しています。

世代を超えた人々たちとのかわりは、子どもたちが生き方を学ぶ絶好の機会となっています。これからも、地域とともに歩む学校を目指し取り組んでいきます。



「前浜ばやし」を披露する子どもたち

◎ 学校教育課

☎ 58-7351

出水期に備えましょう

6月から梅雨の時期に入り、大雨による災害が予想されます。各機関から発表される情報を正しく理解し、災害から身を守りましょう。

◆大雨警報・大雨洪水警報

気象庁が発表するもので、大雨による重大な災害が予想される場合に発表されます。

さらに、大雨によって重大な洪水災害が発生するおそれがあると予想したときに洪水警報が発表されます。この情報が発表されたときは、**必要に応じて自主的に避難する**などの行動をとる必要があります。



◆大雨特別警報

気象庁が発表するもので、数十年に一度の降雨量となる大雨が予想される場合に発表されます。この情報が発表されたときは、**ただちに身を守るための行動をとる**必要があります。

◆土砂災害警戒情報

都道府県と気象庁が共同で発表するもので、大雨警報の発表後、土砂災害の危険度が高まったときに警戒を呼びかける情報です。過去の重大な土砂災害に匹敵する、極めて危険な状況になると予測されたときに発表されます。この情報が発表されたときは、土砂災害区域にお住まいの方は**危険を感じたら避難する**などの行動をとる必要があります。

お問い合わせ 防災課防災安全係 ☎ 63-3125 建設課管理用地係 ☎ 63-5118
 県佐渡地域整備部用地・行政課（行政担当） ☎ 74-3392



多様な性を尊重し、認め合う社会へ

6月は「プライド月間 (Pride Month)」です

ライブ



パレード



グッズ販売



キャンペーン



1969年6月、ニューヨークで性的マイノリティが集まる場所として有名であったバー「ストーンウォール・イン」で起きた、警察による強制捜査と、それに抵抗した当事者たちの争いがきっかけになっています。以降アメリカをはじめ、カナダ、オランダ、ロンドン、台湾、韓国、ベトナムなど、世界中でパレードを中心とした社会運動が広がるようになりました。

一見すると楽しそうに見えますが、背景には性的マイノリティの差別禁止や法制度の改正といった必死の訴えがあります。イベントの規模や回数は年々増えており、問題を知る機会も増えています。



☎市民課人権啓発係 ☎63-5112

生活情報
さど

訪問購入にご注意ください!

貴金属を買い取られるトラブルが多発しています

お近くの消費生活相談窓口に繋がります 消費者ホットライン ^{いやや} ^{いや} ☎188(嫌や!泣き寝入り)

お問い合わせ 消費生活センター(平日)午前9時~午後4時 ☎57-8143

事例

「なんでも買い取ります」と女性から電話があり、来訪を承諾した。後日来訪した男性に不要な洋服やバックを見せたが、「アクセサリーや貴金属はないか」と言われ、つい指輪などを見せてしまった。売るとも言わないうちに、担当者が5,000円札を置いてすべて持ち帰ってしまった。買い戻したいと電話で伝えたが「物品は他の業者に渡したので返せない」と断られた。



アドバイス

- 「無断でダンスを開けられた」「大声で怒鳴られた」などのトラブルも報告されています。知らない業者を自宅に呼ぶことは、なるべく避けてください。
- 必ず家族や知人などに同席してもらった上で、業者には、売るつもりのない貴金属は見せないようにしましょう。
- 売却が決まったら、物品の種類や買取り価格、クーリング・オフなどについて記載された契約書を必ず受け取り、内容に納得がいかなければきっぱりと断りましょう。

※クーリング・オフ期間中(書面交付から8日間以内)は、物品の引渡しを拒むことができます。

「佐渡・相川を盛り上げていきたい」

相川地区担当 伊藤 幹太



令和5年4月1日に佐渡市地域おこし協力隊（相川地区担当）として着任しました。静岡生まれ静岡育ちの26歳です。

令和3年に旅行に来た際に佐渡の魅力を知り、今年の冬に地域おこし協力隊のインターンとして2週間ほど相川地区で活動しました。そこで相川地区の歴史や人柄に触れ「この地区で仕事をしてみたい」と強く思いました。そしてインターン後、すぐに相川地区の地域おこし協力隊に応募しました。

以前から動画編集の仕事をしておりましたので、そのスキルを駆使してSNSなどで佐渡と相川の魅力を発信していくとともにイベントなどを開き、相川地区をより一層盛り上げていけたらと思います！

未熟者ですがご指導ご鞭撻のほどよろしくお願いします。



「佐渡の子どもたちのために」

松ヶ崎・岩首地区担当 石井 沙耶

令和5年4月1日から松ヶ崎・岩首地区の「子どもの元気は地域の元気プロジェクト」を担当しています。

東京出身で、教育系の大学を卒業した後2年間、企業からの依頼を受け、その企業の採用活動を支援する仕事をしていました。

もともと子どもが好きで、佐渡で地域の子どもたちと関わったり、他の協力隊員に話を聞いたりする中で「子どものためになるようなことに、佐渡でしかできないような形で関わりたい」という思いが強くなり、地域おこし協力隊に応募しました。

メインの業務は松ヶ崎留学プロジェクトです。その他にも地域に必要とされていることは多くあるので、少しずつ確実に進めていければと思っています。

どうぞよろしくお願いいたします！



重要文化的景観事業

今回は、世界遺産登録を目指す「佐渡島の金山」の構成要素のひとつである、重要文化的景観の事業についてご紹介します。

【重要文化的景観とは？】

棚田や里山など、自然と人々の生活の営みが作り上げてきた景観を「文化的景観」といいます。そのなかで、特に国内でも価値の高いものが「重要文化的景観」に選定されます。新潟県内では、西三川と相川の2地区が選定されています。

【景観保全への取り組み】

時代を重ねてきた風景を守り伝えていくには、歴史ある建物の修理が必要になります。

修理にあたり、どのような来歴があるのか、どこが傷んでいるのかなどを調べます。この調査の成果を受けて、建物の修理方針を検討します。今日まで伝えられてきた佇まいを受け継いでいくため、例えば瓦や外壁板など古くから使われてきた部材を残すなどの工夫をしています。

こうした調査や修理を重ねることが、まちの歴史の一端を明らかにしながら風景を保全することにも繋がっています。



景観保存のための調査の様子

☎世界遺産推進課 ☎63-5136

市立病院から こんにすは

両津病院 佐藤 大貴 先生 診療科目 内科
これって食物アレルギー？

両津病院に赴任して早くも1年が経ちました。佐渡の食べ物は何れもおいしくて、そろそろ体重も気にしなければと思う日々です。

さて、今回は食べ物にまつわる話題として、食物アレルギーのお話です。アレルギーとは、体を守る免疫の働きが過剰に反応すること、いろいろな症状を引き起こします。

アレルギーの症状としては皮膚のかゆみ、じんましんが有名ですが、他にも腹痛や嘔吐、咳や喘鳴、血圧低下などのいろいろな症状が多くは原因食物の摂取から2時間以内に起こります。症状が強い場合は生命に関わる可能性もありますので、我慢せず速やかに病院を受診してください。

特殊なアレルギーとして「食物依存性運動誘発アナフィラキシー」と言って食事の後に運動などを行うとアレルギー症状が出現する、というものもあります。

運動以外にも、お酒などでも症状が出現することがあるので注意が必要です。また、サバやマグロなどの赤身魚は鮮度が落ちるとアレルギー物質であるヒスタミンが貯まり、食べるとアレルギーに似た症状が起きることもあります（ヒスタミン中毒と言います）。

大人のアレルギーの原因は小麦、果物類、甲殻類、魚類が多く、残念ながら改善しない例も多いです。だからこそ、誤食を減らして症状が出てもすぐに対応できるように相談していき、豊かな食生活を送りませんか。





戸籍の窓

4.1~4.30届出

※承諾いただいた方のみ掲載しています。

問市民課戸籍係

☎63-5112

うぶごえ

地区名	住所名	氏名	保護者	たんじょう
両津	梅津	本間 桜 兎(おと)	胡桃	3.22
//	梅津	田中 渚(なぎさ)	健介	4.20
相川	相川下戸村	寺口 夢 来(ゆら)	正志	4.17
佐和田	長木	両川 景 登(けいと)	和晴	3.23
//	沢根五十里	間島 颯 人(はやと)	万起人	4.5
//	河原田諏訪町	若林 碧(あおい)	駿	4.7
//	市野沢	見山 葵 心(きこ)	友都	4.17
金井	三瀬川	伊藤 茅 来(ちな)	淳一	3.23
//	泉	村田 桜 杏(のあ)	圭一	3.31

金井	千種	前山 嘉 斗(よしと)	隼人	4.4
//	泉	金子 歩 夢(あゆむ)	諒哉	4.21
新穂	新穂大野	土屋 心 春(こはる)	厚司	3.25
//	新穂長畝	田中 星 凪(せな)	涼	4.5
//	新穂井内	本多 采 空(とあ)	祐樹	4.20
畑野	畷田	田添 雅 空(かく)	佑介	4.17
羽茂	羽茂本郷	笠井 一 嘉(いちか)	祐輔	4.4
赤泊	徳和	鶴間 咲 凪(えな)	大生	4.17
//	徳和	藤井 二 葉(ふたば)	成治	4.19

おくやみ

地区名	住所名	氏名	年齢	ご命日
両津	鷺崎	市橋 健 一	84	4.2
//	春日	山本 春 乃	90	4.5
//	梅津	小坂 シズエ	94	4.5
//	長江	矢田 芳 正	79	4.5
//	原黒	川上 宏	53	4.7
//	長江	伊藤 マツノ	88	4.7
//	梅津	祝 つたえ	89	4.8
//	梅津	祝 誠	48	4.9
//	羽吉	川崎 大 輔	77	4.9
//	加茂歌代	遠藤 みさを	83	4.11
//	北小浦	金子 要	81	4.17
//	両津湊	田中 久 一	82	4.18
//	下久知	菊池 千 工	89	4.19
//	長江	伊藤 智次郎	91	4.20
//	鷺崎	山本 强 次	78	4.23
//	椎泊	伊藤 サ マ	97	4.26
//	両津夷	若林 万里子	73	4.26
//	梅津	中田 喜 明	75	4.26
相川	戸地	山口 凉 子	86	4.1
//	相川下山之神町	宮本 雪 枝	96	4.7
//	相川長坂町	佐藤 利 夫	92	4.10
//	小野見	中村 日出雄	86	4.10
//	稲鯨	大地 英 樹	79	4.13
//	姫津	石見 春 子	89	4.17
//	二見	坂本 勇	90	4.18
佐和田	下長木	伊藤 政 子	87	4.2
//	八幡	若林 吾 一	83	4.3
//	河原田本町	村上 喜 久	76	4.7
//	河原田本町	石原 一 男	94	4.15
//	沢根	山中 敏 雄	84	4.15
//	二宮	多田 勝 吉	79	4.24
//	沢根	山口 美知枝	90	4.24
//	河原田本町	白井 ミヨ子	92	4.25
//	八幡	後藤 昭 治	86	4.25
//	石田	清水 麻 代	89	4.25
//	沢根	坂上 仙 吉	79	4.27

佐和田	真光寺	山口 チヅル	87	4.30
金井	金井新保	石船 フ サ	94	4.4
//	中興	藍原 テル	93	4.6
//	中興	本間 保 信	90	4.7
//	貝塚	松中 エイ子	90	4.9
//	中興	植田 十八郎	80	4.11
//	中興	飯平 スズ	89	4.14
//	泉	本間 ミサノ	86	4.18
//	大和	長野 ヤ エ	90	4.19
//	千種	武内 一 枝	71	4.23
//	千種	佐藤 ヤチヨ	88	4.23
新穂	新穂瓜生屋	鈴木 勲	88	4.22
//	新穂	渡邊 ハルノ	92	4.25
畑野	栗野江	林 曜 子	86	4.7
//	栗野江	藤原 シゲ	87	4.7
//	畑野	尾中 冴 子	94	4.12
//	宮川	中川 庄 一	85	4.14
//	栗野江	齋藤 浩	79	4.24
真野	滝脇	大屋 安	92	4.3
//	椿尾	笠井 實	91	4.8
//	真野新町	倉内 桃 枝	99	4.10
//	真野新町	逸見 英 信	73	4.13
//	金丸	若林 みはる	68	4.16
//	椿尾	館林 ノブエ	99	4.19
//	金丸	仲村 功	50	4.26
小木	小木町	本間 基 之	93	4.7
//	小木町	風間 シツエ	98	4.10
//	小比叡	末武 由紀子	81	4.21
//	小木	影山 カホル	95	4.23
//	小比叡	高野 慶 子	94	4.26
羽茂	羽茂滝平	駒形 美 重	85	4.8
//	羽茂村山	中川 武 郎	94	4.13
//	羽茂三瀬	小濱 スミ	91	4.15
//	羽茂滝平	西村 コマ子	92	4.26
赤泊	上川茂	風間 洋 子	72	4.1
//	大杉	佐々木 元 善	72	4.13
//	徳和	高橋 チヨ	102	4.15

○人口と世帯数 4月30日現在 かつこ内の数値は前月からの増減

佐渡市 男 24,345人(86人) 女 25,692人(4人) 合計 50,037人(90人) 世帯数 23,008世帯(120世帯)

(単位:人・世帯)

地区名	男	女	合計	世帯数
両津	5,363(8)	5,847(1)	11,210(9)	5,220(27)
相川	2,703(10)	2,770(-7)	5,473(3)	2,744(11)
佐和田	4,024(17)	4,122(11)	8,146(28)	3,979(25)
金井	2,954(19)	3,100(10)	6,054(29)	2,791(29)
新穂	1,647(11)	1,726(1)	3,373(12)	1,582(9)

地区名	男	女	合計	世帯数
畑野	1,899(9)	2,048(1)	3,947(10)	1,771(11)
真野	2,052(-1)	2,238(-10)	4,290(-11)	1,831(-2)
小木	1,206(6)	1,246(-2)	2,452(4)	1,067(5)
羽茂	1,429(5)	1,545(-4)	2,974(1)	1,178(1)
赤泊	1,068(2)	1,050(3)	2,118(5)	845(4)

ゴール ② 飢餓をゼロに

食事は空腹を満たすものだけではなく、健康なところと体をつくるものです。年々多様化・複雑化する健康問題は、個人の努力だけでは解決できないことが多くなり、これからは一人ひとりの価値観や生き方を認め合いながら、人と人との絆、そして地域のつながりを大切にされた健康づくりが必要です。

第2次佐渡市食育推進計画では、「あなたのところと体は食べたものでできている～おいしいが循環する佐渡～」をキャッチコピーに、「食で育む」「食を育む」の視点で、世代を超えたつながりの中で「食への感謝」「郷土の良さ」「いのちの愛おしさ」「人への思い」を育むための食育を推進しています。親子や男性を対象とした料理教室、保育園や学校での食育活動、各地区での健康学習会など、いろいろな機関とつながりながら取り組みを進めています。



健康医療対策課健康増進係 ☎ 63-3115

～みんなですすめる 食と運動+
こころのあったか大作戦～



S : 佐渡で
I : 一緒に
Z : ずっと
E : 笑顔で
S : 住みたいな

「SIZES (サイズエス)」

目指せ! 化石マスター

赤泊 腰細海岸の化石漣痕



本来、化石とは生き物の体や生活の痕跡のことを言いますが、生物が関係しない波や川の流れが作った模様に対しても化石という場合があります（※厳密には化石ではない）。腰細海岸にある巨岩の表面をよく観察すると、写真のようなたくさんの凸凹が見られます。

一見、スナガニが飛ばした砂団子のようにも見えますが、実はこの凸凹は、波によって作られた海底の波状模様（漣痕）が硬い石になったものです。化石漣痕と呼ばれ、佐渡ではこの場所で見ることができません。

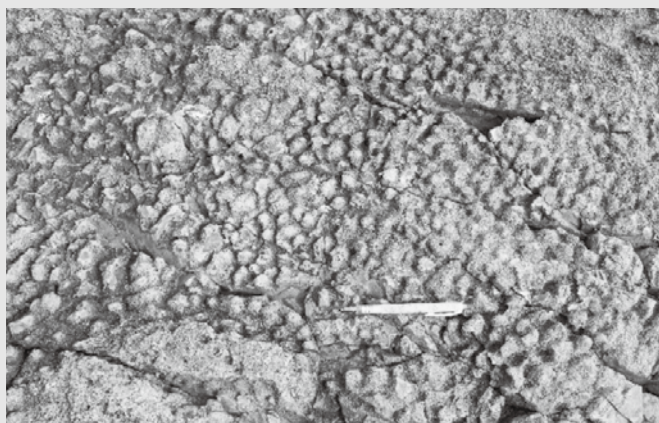

岩の表面に残された化石漣痕

岩の横から顔を近づけ凸凹の断面をよく観察すると内部は粒の小さい白い火山灰、その表面を粒の粗い砂がコーティングしていることがわかります。さて、この凸凹はどのようにしてできたのでしょうか？紙面の都合上ここでは説明できませんが、現地にある看板の2次元コードを読み込むと驚くべき理由が明らかになります。

どうぞお出かけしてみてください。

佐渡ジオパークの情報は
こちら↓



社会教育課ジオパーク推進室（佐渡ジオパーク推進協議会事務局） ☎ 27-2162

無印良品の
移動販売バス

「MUJI to GO」がやってくる♪



6月～11月の毎月第3土曜日に、無印良品直江津から、小物雑貨や衣料品、食品など、佐渡では普段購入ができないMUJI注目の約400アイテムを取り揃えて、「小木家」駐車場前で販売します。

6月は、17日(土)11時オープン!



○運行ルートは市のSNSなどでお知らせします。今後は、産品交流などによる佐渡産品PRも推進していく予定です。

お問い合わせ 産業振興課産業振興係 ☎67-7863

佐渡汽船運賃の島民割引をご利用の皆さまへ

「佐渡市民サービスカード」を忘れずに ご持参ください!

佐渡汽船運賃の島民割引を受けるためには「佐渡市民サービスカード」の提示が必要です。

有効期限が延長されています

「佐渡市民サービスカード」の有効期限は「**2022年9月30日**」となっておりますが、引き続き「**2027年3月31日**」までご利用いただけます。

*有効期限変更の申請は不要です。そのまま**継続**してご利用ください。

お問い合わせ 交通政策課交通対策係 ☎63-3184

QR
コード

佐渡市民サービスカード

番号 1 2 3 4 5 6 7 8

氏名 佐渡太郎

住所 佐渡市〇〇〇〇〇

有効期限 2022年9月30日

佐渡市長 印

見本



佐渡市は持続可能な開発目標(SDGs)を支援しています。

佐渡市メール
配信中



空メールを送信

SNS で情報発信中



Twitter



Facebook



LINE