【資料01-2】

海水浴場施設

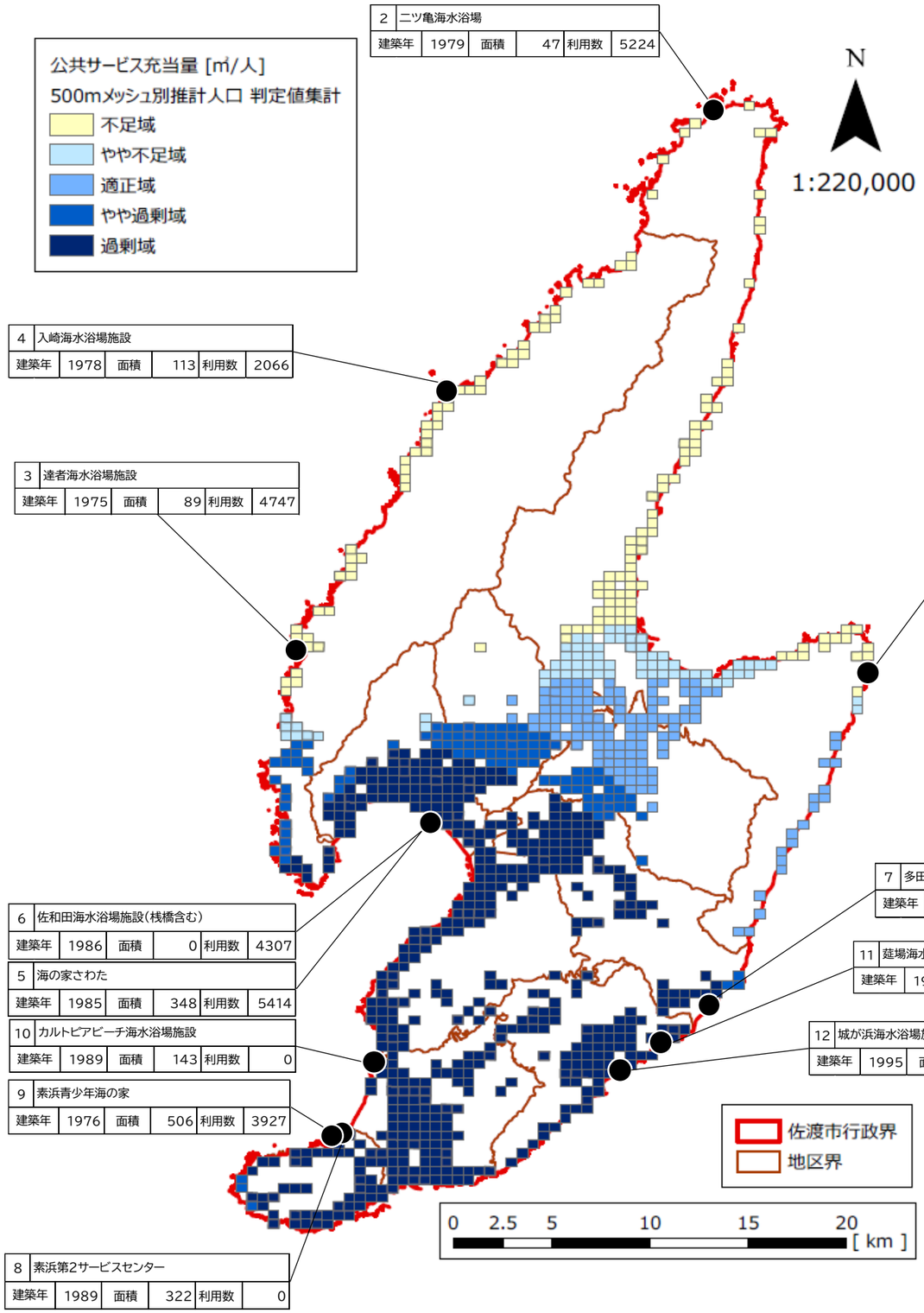

2	二ツ亀海水浴場				
建築年	1979	面積	47	利用数	5224

4	入崎海水浴場施設				
建築年	1978	面積	113	利用数	2066

3	達者海水浴場施設				
建築年	1975	面積	89	利用数	4747

1	赤亀・風島なぎさ公園海水浴場施設				
建築年	1985	面積	111	利用数	1484

6	佐和田海水浴場施設（桟橋含む）				
建築年	1986	面積	0	利用数	4307

5	海の家さわた				
建築年	1985	面積	348	利用数	5414

10	カルトピアビーチ海水浴場施設				
建築年	1989	面積	143	利用数	0

9	素浜青少年海の家				
建築年	1976	面積	506	利用数	3927

8	素浜第2サービスセンター				
建築年	1989	面積	322	利用数	0

7	多田海水浴場				
建築年	1996	面積	60	利用数	417

11	莚場海水浴場施設				
建築年	1972	面積	53	利用数	0

12	城が浜海水浴場施設				
建築年	1995	面積	152	利用数	0

キャンプ場施設

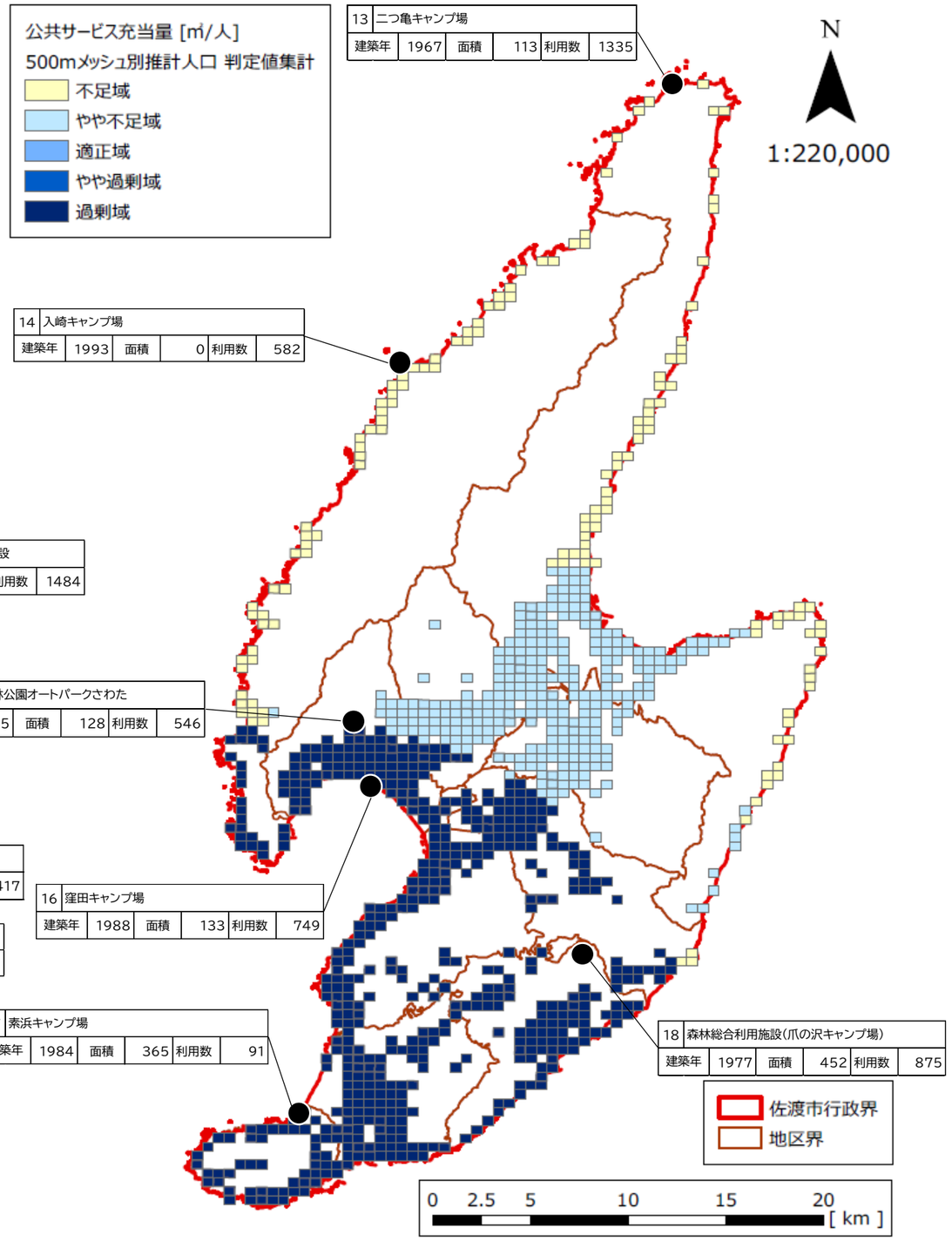

13	二つ亀キャンプ場				
建築年	1967	面積	113	利用数	1335

14	入崎キャンプ場				
建築年	1993	面積	0	利用数	582

15	佐和田森林公園オートパークさわた				
建築年	1995	面積	128	利用数	546

16	窪田キャンプ場				
建築年	1988	面積	133	利用数	749

17	素浜キャンプ場				
建築年	1984	面積	365	利用数	91

18	森林総合利用施設（爪の沢キャンプ場）				
建築年	1977	面積	452	利用数	875