

報告① 令和5年度事業の中間報告について

1. 会議等

<p>●第1回 佐渡市地域公共交通活性化協議会 開催日：令和5年5月29日 会場：あいぽーと佐渡多目的ホール</p> <p>①令和4年度事業報告及び収支決算について ②佐渡市地域公共交通計画の策定について ③南佐渡エリアデマンド交通実証事業の実施について ④令和6年度地域内フィーダー系統確保維持事業認定申請について</p>	<p>●第3回 佐渡市地域公共交通活性化協議会 開催日：令和5年10月25日 会場：あいぽーと佐渡多目的ホール</p> <p>①佐渡市地域公共交通計画（第5章及び第6章）について</p>
<p>◆第1回 佐渡島MaaS検討会 開催日：令和5年5月29日 会場：あいぽーと佐渡多目的ホール</p> <p>①佐渡市における地域MaaSについて</p>	<p>●第4回 佐渡市地域公共交通活性化協議会 開催日：令和5年11月27日 会場：あいぽーと佐渡多目的ホール</p> <p>①佐渡市地域公共交通計画の素案について ②令和5年度補正予算案について（路線バス運転士緊急確保事業補助金） ③地域内フィーダー系統確保維持事業の計画変更について</p>
<p>◆第2回 佐渡島MaaS検討会 開催日：令和5年8月10日 会場：両津地区公民館3階会議室</p> <p>①佐渡市内の現状について ②公共交通体系の方向性について</p>	<p>●第5回 佐渡市地域公共交通活性化協議会【書面協議】 開催日 令和5年12月20日</p> <p>①令和5年度地域公共交通確保維持改善事業の事業評価について</p>
<p>●第2回 佐渡市地域公共交通活性化協議会 開催日：令和5年8月31日 会場：あいぽーと佐渡多目的ホール</p> <p>①佐渡市地域公共交通計画策定について</p> <ul style="list-style-type: none">・公共交通の現状と課題・計画の基本方針、目標、施策の方向性	<p>●第6回 佐渡市地域公共交通活性化協議会【書面協議】 開催日 令和6年1月17日</p> <p>①令和5年度地域公共交通確保維持改善事業（地域公共交通調査事業）の事業評価について</p>

2. 調査事業

(1) 地域公共交通計画策定

現在の網形成計画をもとに、まちづくりとの連携・一体性を確保しながら交通ネットワークの構築やサービス向上を図り、多様な主体が支える持続可能な公共交通の実現に向けた「佐渡市地域公共交通計画」を策定する。

章構成及び策定スケジュール

章構成	協議会① R5. 5. 29	協議会② R5. 8. 31	協議会③ R5. 10. 25	協議会④ R5. 11. 27	協議会⑦ R6. 2. 16
第1章 計画の概要 …計画策定の背景と目的 位置付け 計画区域 計画期間 達成状況の評価方法	計画策定の趣旨等を説明	●		計画素案について協議	パブコメ結果等を反映した計画案の承認
第2章 地域および公共交通の現状 …社会状況 公共交通の現状（アンケート結果等からニーズを把握）		●			
第3章 佐渡市地域公共交通網形成計画の評価 …数値指標の達成状況 施策の実施状況		●			
第4章 公共交通の課題 …第2章、第3章を踏まえた課題整理		●			
第5章 基本方針・目標 …基本方針 目標 目指す公共交通体系		●	● (数値目標設定)		
第6章 施策・事業 …施策項目 事業内容		●	● (事業検討)		

パブリックコメント概要

- 1 公表資料
「佐渡市地域公共交通計画（案）」
- 2 ご意見の募集期間
令和6年1月9日（火）～令和6年2月8日（木）まで
- 3 閲覧場所
(1) 市ホームページ
(2) 市役所本庁舎、各支所・行政SC・連絡所
(3) 各教育事務所、各図書館（室）
- 4 ご意見の提出方法
(1) 応募専用フォーム（市ホームページ）
(2) ご意見提出用紙
- 5 ご意見
意見・要望なし

2. 調査事業

(2) 地域内デマンド交通実証調査

■事業概要

運転手不足によりバス路線維持が困難な中、南佐渡エリアにおいてスクールバスや住民ドライバーなど地域資源の効率化を図り、スクールバスと地域交通を統合した一体的な運行モデルを構築し、赤字路線の代替えや交通空白地に対応するとともに、幹線路及び支線路へのアクセス向上を図り路線バスの利便性を高める。

■実施内容

- (1) 地域内デマンド交通の運行（度津線・宿根木線沿線地域）
- (2) スクールバスへの混乗（南佐渡エリアで運行する7台の活用）

■運行開始 令和5年12月1日～

	度津号・宿根木号	スクールバス
実施主体	佐渡市地域公共交通活性化協議会	佐渡市
運行管理	新潟交通佐渡(株)に点呼・予約受付業務を委託	新潟交通佐渡(株)に点呼・予約受付業務を委託
運転手	地域住民（個人）へ委託	地域住民（個人）へ委託
運行エリア	度津線、宿根木線沿線地域	小木小学校、羽茂小学校、南佐渡中学校の学区
運行車両	14人乗り1台	スクールバス7台
予約・登録	事前登録制、事前予約制 平日のみ 自宅付近で乗降	事前登録制、事前予約制 平日学有日の朝の便のみ 児童・生徒と同じ場所・時間で乗車
利用料金	無料	無料

2. 調査事業

(2) 地域内デマンド交通実証調査

デマンドバス 度津号・宿根木号

スクールバス混乗

度津号・宿根木号
運行エリア

目安の停留所	1 便	3 便
外山	7:10	13:30
滝音	7:30	13:50
滝平	7:31	13:51
大崎	7:51	14:11
不動橋	7:52	14:12
酒川	8:02	14:22
一の宮入口	8:04	14:24
羽茂商工会前	8:04	14:24
羽茂高校前	8:06	14:26

目安の停留所	2 便	4 便
羽茂高校前	12:30	17:00
羽茂商工会前	12:31	17:01
一の宮入口	12:32	17:02
酒川	12:34	17:04
不動橋	12:44	17:14
大崎	12:45	17:15
滝平	13:05	17:35
滝音	13:06	17:36
外山	13:26	17:56

目安の停留所	1 便	3 便
羽茂高校前	8:45	14:45
小木港佐渡汽船	8:55	14:55
琴浦	9:06	15:06
宿根木	9:09	15:09
強清水	9:13	15:13
深浦	9:15	15:15
沢崎	9:19	15:19
江積	9:26	15:26
太鼓体験交流館	9:35	15:35

目安の停留所	2 便	4 便
太鼓体験交流館	9:40	15:40
江積	9:49	15:49
沢崎	9:56	15:56
深浦	10:00	16:00
強清水	10:02	16:02
宿根木	10:06	16:06
琴浦	10:09	16:09
小木港佐渡汽船	10:20	16:20
羽茂高校前	10:30	16:30

スクールバス混乗事業を拡大します

小中学校のスクールバスに児童生徒以外の地域住民の方々も一緒に乗ることができる混乗制度を、南佐渡地域全域に拡大して実施します。
高校生や高齢者などが通学や通院のため、事前に登録・予約して、スクールバスに空き席がある場合（平日の朝の便のみ）に乗車いただくことができます。

路線	2号バス運行区間 1号車混乗区間
1号車	江積、沢崎、宿根木地区～小木小
2号車	大滝地区～小木小、東佐渡中
3号車	大崎、大崎、上山田地区～羽茂小、南佐渡中
4号車	大滝・小村号 大滝、小島、村山地区～羽茂小、南佐渡中
5号車	外山、江積、滝平、大崎地区～羽茂小、南佐渡中
6号車	江積～南佐渡中
7号車	江積、沢崎、宿根木地区～南佐渡中

江積	7:28
沢崎バス停	7:33
深浦バス停	7:35
犬神平	7:38
強清水十字路	7:40
宿根木バス停	7:43
小木民俗博物館バス停	7:45
琴浦バス停	7:48
矢島遊園前	7:53
矢島入口	7:55
JA小木営農センター	7:57
マリンプラザ	7:59
小木小学校	8:00

上木流	7:20
下木流	7:21
大浦公民館	7:23
下井坪	7:26
井坪熊野神社	7:31
小比叡集落センター	7:38
木野浦住宅前	7:40
小木小学校前	7:45
マリンプラザ	7:46
小木温泉かもめ荘	7:48
南佐渡中学校	8:00

江積	—
沢崎	7:30
深浦水	7:37
宿根木	—
琴浦	7:43
矢島遊園	7:46
矢島入口	7:48
南佐渡中	8:10

小泊駐車場	7:30
小泊バス停	7:35
村山学校前バス停	7:38
村山バス停	7:40
石畑バス停	7:45
木戸バス停	7:50
羽茂小	7:55
南佐渡中	7:58

旧小木小	7:45
マリンプラザ	7:50
南佐渡中	8:00

外山集会所	7:20
上川茂	7:25
下川茂	7:27
消防小屋前	7:28
五所神社バス停	7:29
滝音バス停	7:33
稻測バス停	7:37
羽茂小	7:52
南佐渡中	7:55

JA羽茂大崎営業所	7:30
上山田集落センター	7:45
上山田バス停	7:47
羽茂小	7:55
南佐渡中	7:58

※平日でも学校の都合により運行しない場合がありますので、ご了承ください。

2. 調査事業

(2) 地域内デマンド交通実証調査

○度津号 輸送実績（令和5年12月～令和6年1月）

度津号（外山→羽茂）

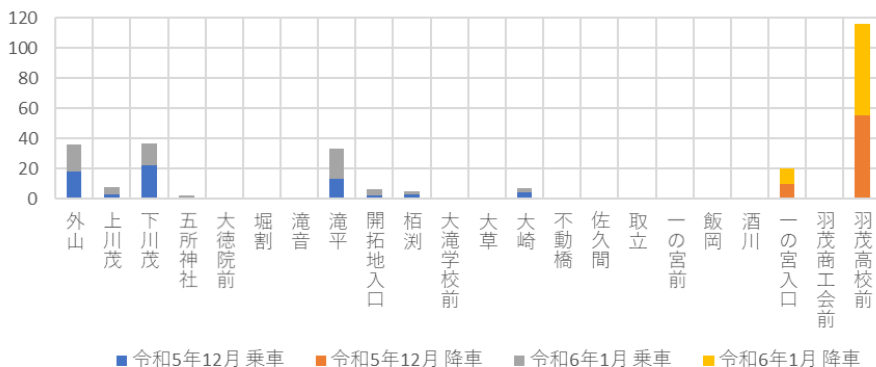

度津号（羽茂→外山）

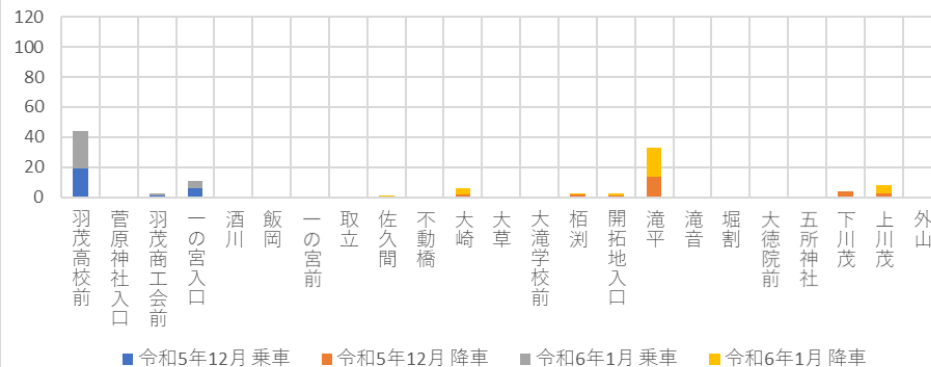

○宿根木号 輸送実績（令和5年12月～令和6年1月）

宿根木号（江積→羽茂）

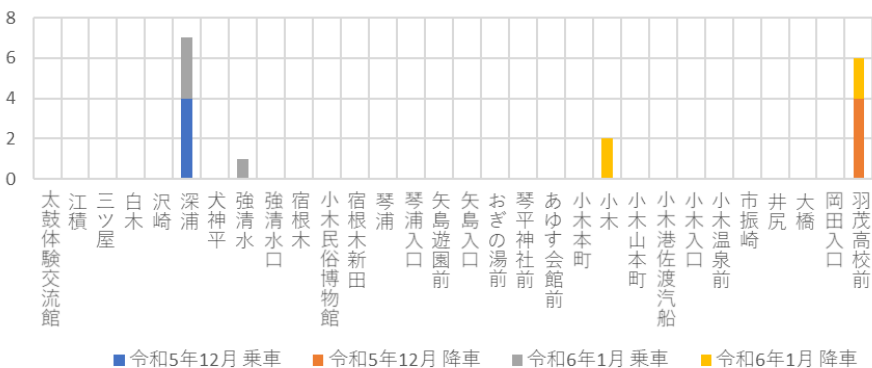



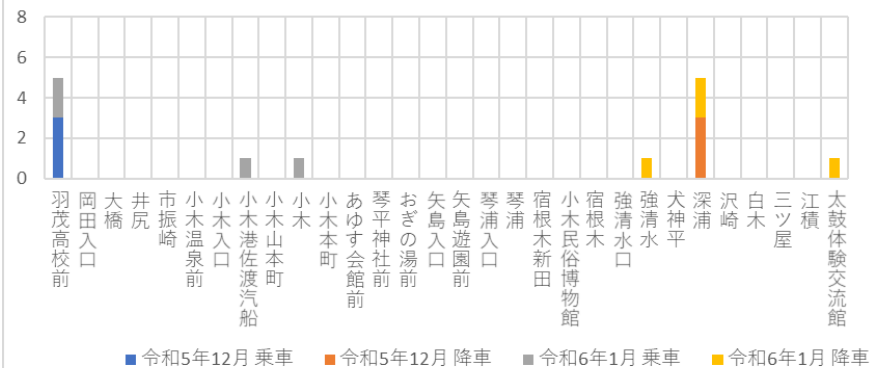



宿根木号（羽茂→江積）



2. 調査事業

(2) 地域内デマンド交通実証調査

○スクールバス混乗

路線	スクールバス運行区域	空き席数
	1号車 江積、沢崎、宿根木地区～小木小	1
	2号車 大浦地区～小木小、南佐渡中	小木小まで3 南佐渡中まで12
	3号車 小木町～南佐渡中	1
	4号車 江積、沢崎、宿根木地区～南佐渡中	3
	5号車 大崎、上山田地区～羽茂小、南佐渡中	0
	大滝・小村号 大草、小泊、村山地区～羽茂小、南佐渡中	7
	川茂号 外山、川茂、滝平、大崎地区～羽茂小、南佐渡中	2

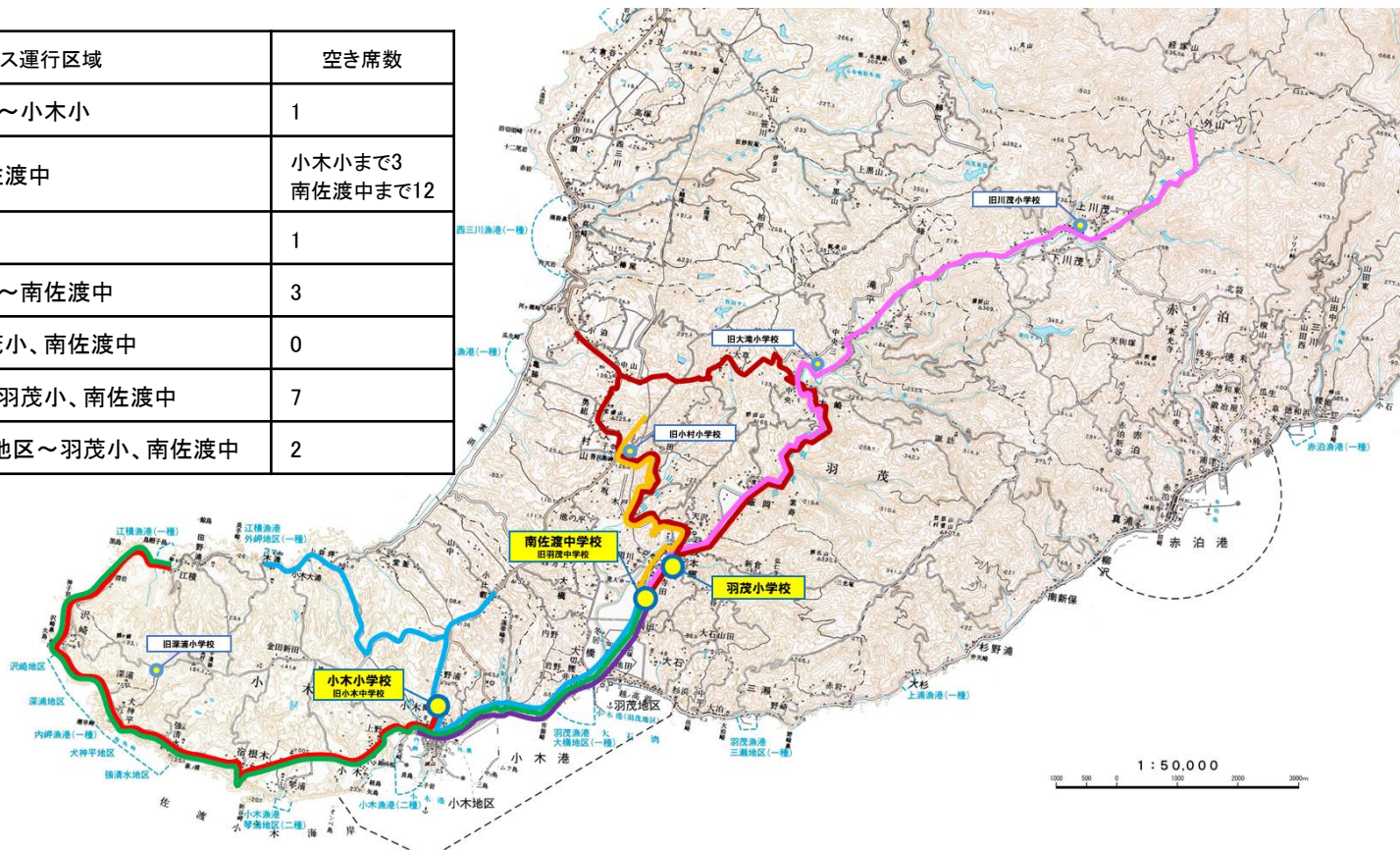

○輸送実績（令和5年12月～令和6年1月）

	1号車	2号車	3号車	4号車	5号車	大滝・小村号	川茂号	合計
令和5年12月	0	16	0	0	0	0	0	16
令和6年1月	0	17	0	0	0	0	0	17

2. 調査事業

(3) スクールバス混乗

地域住民の移動手段確保のため、小中学校登下校に運行しているマイクロバス等の空き状況を活用し、地域住民の混乗を行う。

- 事業内容 小・中学校登下校に運行しているマイクロバスの空き状況により地域住民の同乗可能となるようにし、交通不便地域の解消を図る。
- 対象地区 真野地区（下黒山、静平～真野新町）
小木地区（木流→小木、江積→小木）
- 実施時期 令和5年4月24日から（※小木地区は12月から地域内デマンド交通実証調査として実施）
- 利用運賃 無料

○利用実績

真野地区：1名（通院のため月2～3回程度利用）

小木地区（11月まで）：0名

下黒山、静平→真野新町



木流→小木

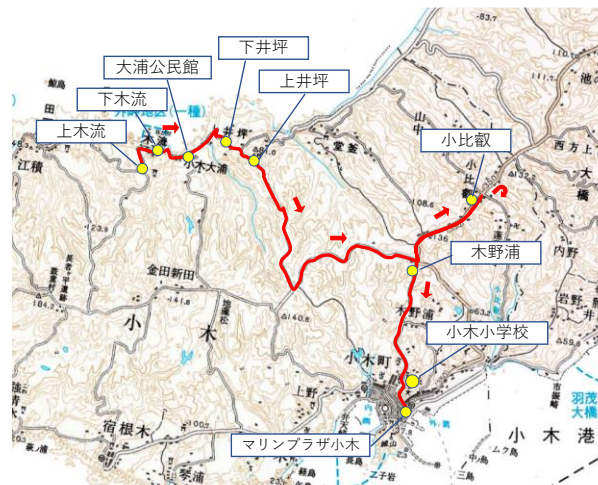

江積→小木



3. 公共交通利用促進事業

(1) 9月20日「バスの日」イベント

- 目的** 路線バス車両に乗車してもらうことで、幅広い世代の方に大量輸送が可能な路線バスの利便性等の再認識と愛着を深めてもらい、今後の利用促進に繋げることを目的とする。
 これまで市内保育園に限定した乗り方教室を実施していたが、普段路線バスを利用していない自家用車を利用している方にも気軽に路線バスを体験してもらうため、試験的に他のイベントに協力する形で実施する。
- 内容** 9月24日佐渡空港で開催する「空の日」イベントで、路線バスを使った滑走路ツアーの実施

氏名	年齢	住所	電話番号
フリガナ			
フリガナ			
フリガナ			
フリガナ			

*ご来場される方は入場券を持参の上、当日、会場の受付へご提出ください。
 *本入場券は、空港内の遊歩、入場を制限している区域への立入りにあたり必要となります。
 *写真：幼児の入場には必ず保護者の方の付き添いが必要です。
 *入場券に記入していただいた内容については、適切な管理を行い目的以外には使用しません。

全8便、定員40名で運行
すべてが満車となった。



3. 公共交通利用促進事業

(1) 「病院乗り入れ便」時刻表

- 目的 佐渡総合病院のバスロータリーの供用開始後、路線バスの利便性向上が図られていることから、利用促進を図るために病院へ接続する便を抜粋した時刻表を作成・配布する。
- 内容 12月、4月の路線バス時刻表の改正に併せて市民へ配布。

「病院乗り入れ便」のご案内 令和5年12月1日～令和6年3月31日

(令和5年12月1日ダイヤ改正 平日版) 令和5年12月12日更新

監督署前	両津港	吉井	佐渡病院	金井	佐和田BS	相川
7:25	7:30	7:47	7:57	8:00	8:15	8:35
8:05	8:10	8:26	8:36	8:39	8:53	9:13
8:27	8:40	8:56	9:06	9:09	9:23	9:43
9:10	9:15	9:31	9:41	9:44	10:01	10:21
9:55	10:00	10:16	10:26	10:29	10:46	11:06
10:35	10:40	10:56	11:06	11:09	11:26	11:46
10:55	11:00	11:16	11:26	11:29	11:46	12:06
11:52	12:05	12:21	12:31	12:34	12:51	13:11
12:45	12:50	13:06	13:16	13:19	13:36	13:56
13:10	13:15	13:31	13:41	13:44	14:01	14:21
14:10	14:15	14:31	14:41	14:44	15:01	15:21
15:02	15:15	15:31	15:41	15:44	16:02	16:22

相川	佐和田BS	金井	佐渡病院	吉井	両津港	監督署前
7:23	7:43	7:57	8:00	8:10	8:26	8:30
7:48	8:08	8:22	8:25	8:35	8:51	8:55
8:53	9:13	9:27	9:30	9:40	9:56	10:00
9:48	10:08	10:25	10:28	10:38	10:55	10:59
10:48	11:08	11:25	11:28	11:38	11:54	11:58
11:13	11:33	11:50	11:53	12:03	12:19	12:23
11:53	12:13	12:30	12:33	12:43	12:59	13:03
12:53	13:13	13:30	13:33	13:43	14:01	14:05
13:58	14:18	14:35	14:38	14:49	15:06	15:10
14:33	14:53	15:10	15:13	15:23	15:41	15:45
15:18	15:38	15:55	15:58	16:08	16:24	16:28

岩谷口	入川南	平根崎	相川	佐和田BS	佐渡病院	
6:24	6:48	7:05	—	7:28	7:46	8:05
—	—	7:23	—	7:50	8:08	8:25
8:30	8:54	9:10	9:35	9:42	10:00	—
佐渡病院	佐和田BS	相川	平根崎	入川南	岩谷口	—
—	—	12:45	12:52	13:15	13:32	13:56
13:55	14:10	14:28	—	14:51	15:08	15:33

宿根木	小木	小木港	羽茂高校前	西三川	真野新町	佐和田BS	佐渡病院
—	6:45	6:46	6:56	7:15	7:36	7:55	8:10
—	8:13	8:14	8:24	8:43	9:02	9:16	9:31
佐渡病院	佐和田BS	真野新町	西三川	羽茂高校前	小木港	小木	宿根木
12:35	12:50	13:03	13:21	13:41	13:51	13:53	14:03
15:45	16:00	16:12	16:30	16:50	17:00	17:02	—

真更川	鷲崎	歌見北	和木北	春日町	両津港	監督署前	新穂小学校前	佐渡病院	佐和田BS	
5:58	6:30	6:55	7:03	(平日) 7:28	7:34	7:38	7:58	8:14	8:22	8:37
9:10	(9:45)9:50	10:15	10:23	(平日) 10:43	10:51	10:55	—	—	—	—
佐和田BS	佐渡病院	新穂小学校前	監督署前	監督署前	両津港	春日町	和木北	歌見北	鷲崎	真更川
—	—	—	—	12:14	12:19	(平日) 12:26	12:47	12:54	13:19	13:51
14:25	14:40	14:48	15:04	15:15	15:20	(平日) 15:26	15:47	15:54	16:19(16:23)	16:57

※ () 内時刻は鷲崎漁港通過時刻です。

「病院乗り入れ便」のご案内 令和5年12月1日～令和6年3月31日

(令和5年12月1日ダイヤ改正 平日版) 令和5年12月12日更新

岩首	野浦南	大川	柳田公民館前	河崎学校前	両津局前	両津病院
6:32	6:50	7:05	7:13	7:18(※)	7:29	7:34
8:00	8:21	8:36	8:44	8:48	▽8:59	▽9:07
両津病院	両津局前	河崎学校前	柳田公民館前	大川	野浦南	岩首
12:05	12:10	12:22	12:27	12:35	12:50	13:12

小木	大橋	赤泊漁協前	浦津	上川茂	真野新町	佐和田BS	佐渡病院
7:30	7:36	8:01	8:02	8:17	8:48	9:01	9:16
佐渡病院	佐和田BS	真野新町	上川茂	浦津	赤泊漁協前	大橋	小木
12:45	13:00	13:13	13:43	13:58	13:59	14:18	14:24
15:55	16:10	16:23	16:54	17:08	17:09	17:28	17:34

本行寺前	多田	出又橋	畑野十字路	佐渡病院	佐和田BS
(平日)6:36	6:47	7:14	7:26	7:40	7:57
15:22	15:27	15:56	16:08	16:20	16:35
佐和田BS	佐渡病院	畑野十字路	出又橋	多田	本行寺前
13:30	13:45	13:57	14:09	14:36	14:40(★)
17:30	17:45	17:57	18:09	18:36	18:40(★)

佐和田BS	佐渡病院	真野新町	新町学校前	畑野十字路	佐渡病院	新穂小学校前	佐渡病院	佐和田BS
7:19	7:34	7:48	7:52	8:03	8:07	8:10	8:18	8:33
12:00	12:15	12:29	12:33	12:44	12:48	12:51	12:59	13:14
佐和田BS	佐渡病院	新穂小学校前	佐渡病院	畑野十字路	新町学校前	真野新町	佐渡病院	佐和田BS
16:17	16:32	16:40	16:44	16:47	16:58	16:59	17:11	17:31
18:12	18:27	18:35	18:39	18:42	18:53	18:54	19:16	19:26

種別	まらりつち交流	佐渡成西村	佐渡金山	相川	橋(長手畔)	福船	二見	佐和田BS	河原田本町	佐渡病院
—	—	—	—	6:39	6:55	6:58	7:04	7:19	7:22	7:34
★	8:48	8:54	8:59	9:11	9:27	9:29	9:36	9:51	9:54	10:06
▲	8:53	8:59	—	9:11	9:27	9:29	9:36	9:51	9:54	10:06
▲	12:40	12:47	—	12:59	13:15	13:17	13:22	13:36	13:39	—
☆	12:40	12:47	12:52	13:04	13:20	13:22	13:27	13:41	13:44	—
種別	佐渡病院	河原田本町	佐和田BS	二見	福船	橋(長手畔)	相川	佐渡成西村	佐渡金山	相川
▲	—	—	8:48	9:02	9:07	9:09	9:26	9:31	—	9:43
☆	—	—	8:48	9:02	9:07	9:09	9:26	9:31	9:36	9:48
12:50	13:02	13:05	13:19	13:24	13:26	13:43	—	—	—	—

☆印：12/1～1/5、3/18～29運行 佐渡金山前経由あり ▲印：1/9～3/15運行 佐渡金山前経由なし

路線バス運賃割引サービス

70歳以上の方は運賃割引サービス利用可能の提示により一乗車200円でご利用いただけます。

障がい者の方は手帳の提示により半額(現金の場合に限り一乗車200円を上限)でご乗車いただけます。

お問い合わせ先/佐渡市観光振興部交通政策課 ☎63-3184 新潟交通佐渡株式会社営業所 ☎57-5114 発行：佐渡市地域公共交通活性化協議会

4. 観光二次交通事業

(1) 観光二次交通の確保

観光施設へ路線バスを迂回・延伸し、観光客等の利便性向上を図る。

■ 運行期間

令和5年4月1日～11月30日

土・日・祝日運行

■ 対象路線

- ・本線（佐渡金山、佐渡郷土博物館、佐渡奉行所）

- ・南線（トキの森公園、大膳神社、妙宣寺、国分寺、佐渡歴史伝説館）

- ・小木線（西三川ゴールドパーク、佐渡歴史伝説館）

- ・七浦海岸線（尖閣湾達者、尖閣湾揚島）

上段：令和5年度実績、下段：令和4年度実績 単位：人

路線	停留所	4月	5月	6月	7月	8月	9月	10月	11月	合計
本線	佐渡金山前	138	72	269	303	178	191	109	100	1,360
		411	259	366	372	324	335	332	303	2,702
	佐渡版画村	35	28	44	33	30	29	21	19	239
		64	64	52	41	70	51	42	48	432
	相川博物館前	23	13	28	29	31	23	8	3	158
計	50	32	31	19	38	48	34	28	280	
		196	113	341	365	239	243	138	122	1,757
		525	355	449	432	432	434	408	379	3,414
南線	トキの森公園	90	138	184	217	465	374	282	81	1,831
		277	394	485	242	236	333	385	424	2,776
	佐渡歴史伝説館	157	181	19	56	46	63	199	194	915
		101	118	37	164	93	271	77	87	948
	尾畑酒造前	51	56	14	22	12	7	71	62	295
		37	42	16	50	25	85	29	20	304
	吉岡臨時	19	38	13	27	15	27	30	34	203
		19	22	19	41	32	41	35	26	235
	国分寺	13	31	5	7	7	18	26	21	128
		12	26	7	20	7	38	10	13	133
妙宣寺	29	33	9	16	14	22	42	39	204	
	35	17	22	37	16	48	11	27	213	
大膳神社	4	19	0	7	2	3	14	7	56	
	6	13	0	7	1	14	8	6	55	
計	363	496	244	352	561	514	664	438	3,632	
		487	632	586	561	410	830	555	603	4,664
小木線	佐渡歴史伝説館	215	147	53	78	124	97	77	152	943
		34	74	25	29	33	77	42	30	344
	ゴールドパーク	113	60	57	45	93	26	14	71	479
		18	15	19	14	25	14	17	6	128
計	328	207	110	123	217	123	91	223	1,422	
		52	89	44	43	58	91	59	36	472
七浦海岸線	尖閣湾達者	1	3	5	3	10	2	4	2	30
		7	6	7	12	7	1	2	2	44
	尖閣湾揚島遊園	10	18	20	26	10	13	44	5	146
		14	28	21	23	21	19	12	7	145
計	11	21	25	29	20	15	48	7	176	
		21	34	28	35	28	20	14	9	189
合計		898	837	720	869	1,037	895	941	790	6,987
		1,085	1,110	1,107	1,071	928	1,375	1,036	1,027	8,739

路線バス運転士緊急確保事業（最大148万円支給）

5つの支援メニュー

12月8日～令和6年3月31日まで実施

- ① 職場見学旅費（上限5万円）
- ② 就職面接旅費（上限3万円）
- ③ 大型2種免許取得費用（最大40万円）
- ④ 住宅確保
- ⑤ 就業支度金（最大100万円）

○要件：次の要件をすべて満たす者

- ・大型2種免許を有し、新潟交通佐渡(株)の正規路線バス運転士として採用された者
- ・島外から佐渡市内に住所を移した者（すでに佐渡市に住所を有する者）
- ・就業開始日において満55歳未満であること
- ・新潟交通佐渡(株)の正規路線バス運転士として2年以上勤務する意思があること
- ・新潟交通佐渡(株)を5年以内に離職した者でないこと

新潟交通佐渡(株)に新たに2年以上路線バス運転士として就業(正規雇用)する場合、初年度に70万円を支援。さらに継続して3年就業した場合、30万円を追加支給。

(①～④は新潟交通佐渡(株)、⑤は佐渡市地域公共交通活性化協議会による支援)

1月31日までに内定者が3名、現在大型2種免許を取得中、免許取得後に正式採用となる見込み。さらに1名応募があり採用を検討中。

就業支度金700,000円×4名=2,800,000円（予定）

6. その他

◆学生定期券の販売状況（令和5年12月末現在）

学生ワイドフリー定期券

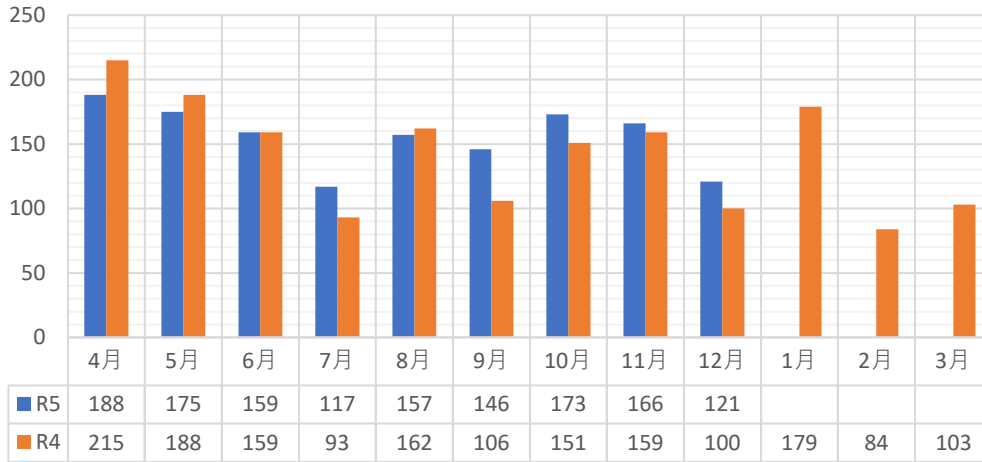

一般学生定期券

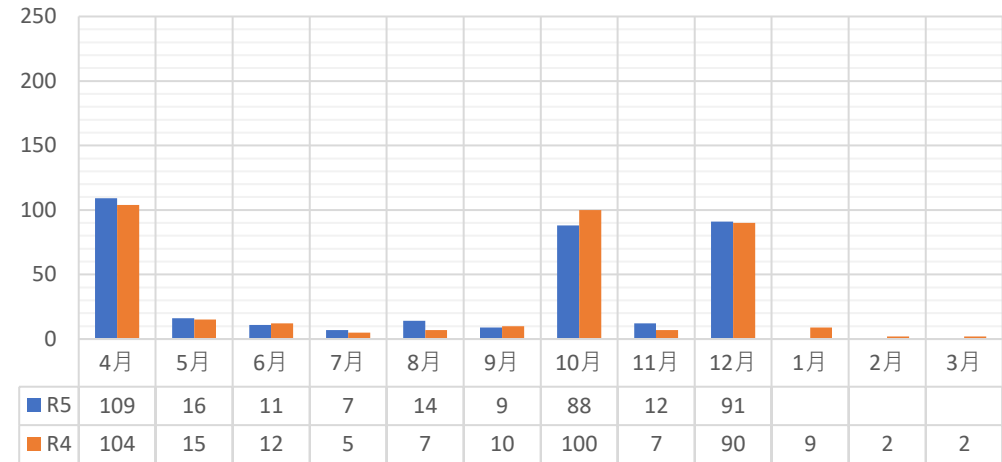

◆バス乗り放題パスの販売状況（令和5年12月末現在）

令和5年度販売状況

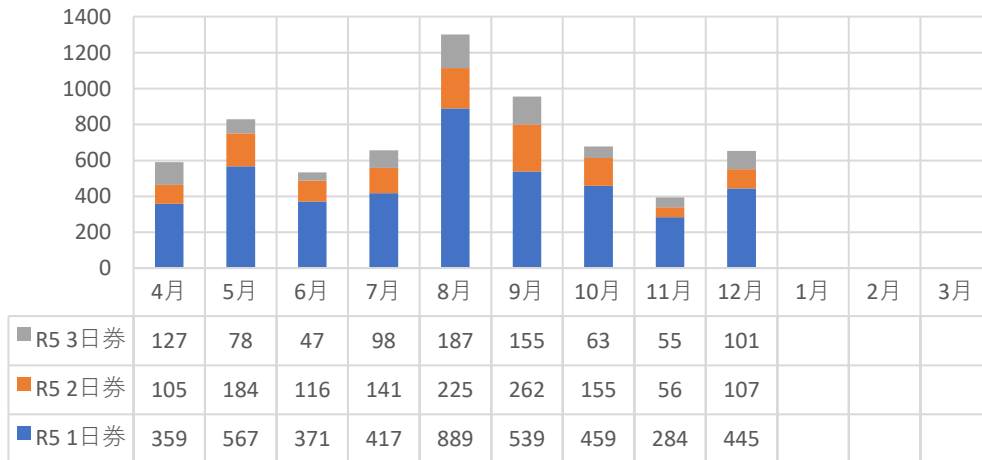

令和4年度販売状況

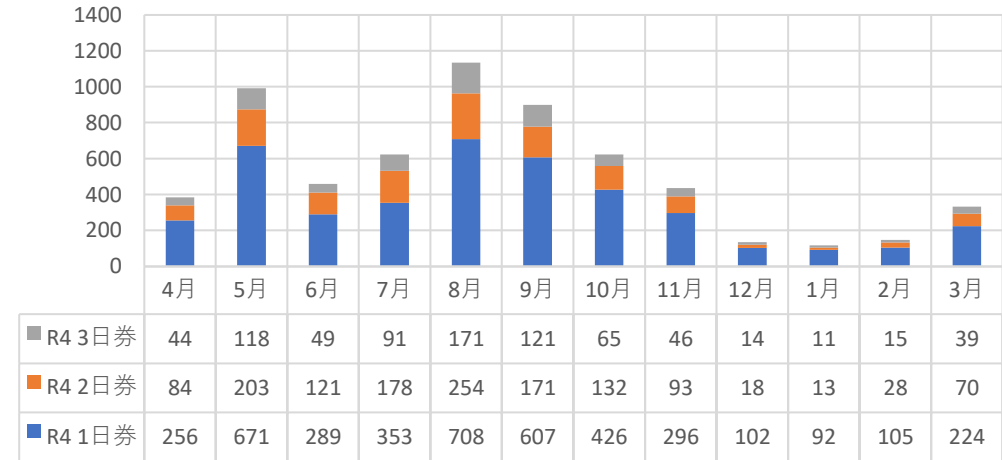

6. その他

■各路線バスの利用状況等について（令和4年10月1日～令和5年9月30日）

路線	系統	利用人数	運行便数	1便あたり 利用人数	経常収益 (千円)	経常費用 (千円)	経常損益 (千円)	収支率	補助対象 (負担別)	
<<一般乗合路線>>										
1	本線	1	175,214	15,482	11.3	65,078	97,226	△ 32,148	66.9%	国・県・市
		2	2,462	210	11.7	826	1,344	△ 518	61.5%	市
本線 計		177,676	15,692	11.3	65,904	98,570	△ 32,666	66.9%		
<<廃止代替路線>>										
1	金丸線	1	345	207	1.7	77	234	△ 157	32.9%	市
		2	4,765	1,647	2.9	1,599	14,901	△ 13,302	10.7%	市
2	東海岸線	3	848	604	1.4	558	3,654	△ 3,096	15.3%	市
		4	557	244	2.3	139	1,239	△ 1,100	11.2%	市
3	内海府線	5	2,803	2,432	1.2	1,308	29,743	△ 28,435	4.4%	市
		6	565	478	1.2	290	5,004	△ 4,714	5.8%	市
		7	3,308	1,192	2.8	1,100	6,207	△ 5,107	17.7%	市
4	国仲・金丸線	8	11,065	1,100	10.1	2,505	9,431	△ 6,926	26.6%	国・市
5	国仲線	9	3,152	418	7.5	972	1,187	△ 215	81.9%	市
6	宿根木線	10	415	356	1.2	115	2,004	△ 1,889	5.7%	国・市
		11	467	698	0.7	103	2,735	△ 2,632	3.8%	国・市
7	赤泊線	12	3,880	738	5.3	1,775	9,977	△ 8,202	17.8%	市
		13	2,843	856	3.3	457	11,459	△ 11,002	4.0%	市
		14	298	286	1.0	206	3,422	△ 3,216	6.0%	市
8	岩首線	15	169	207	0.8	27	523	△ 496	5.2%	市
		16	3,602	1,332	2.7	1,332	13,522	△ 12,190	9.9%	市
9	度津線	17	0	0	0.0	0	0	0.0%	市委託	
10	前浜線	18	4,071	1,846	2.2	774	10,438	△ 9,664	7.4%	市
		19	556	604	0.9	107	3,527	△ 3,420	3.0%	市
		20	678	207	3.3	133	403	△ 270	33.0%	市
11	小木線	21	1,259	453	2.8	254	691	△ 437	36.8%	市
		22	5,302	492	10.8	2,327	5,085	△ 2,758	45.8%	県・市
		23	7,345	492	14.9	3,779	4,956	△ 1,177	76.3%	県・市
		24	16,848	3,515	4.8	11,140	30,877	△ 19,737	36.1%	県・市
		25	11,320	2,643	4.3	8,239	20,988	△ 12,749	39.3%	県・市
12	七浦海岸線	26	2,988	207	14.4	760	686	74	110.8%	黒字
		27	8,153	2,152	3.8	2,256	13,980	△ 11,724	16.1%	県・市
		28	8,573	1,955	4.4	3,899	9,872	△ 5,973	39.5%	県・市
		29	4,171	207	20.1	1,191	659	532	180.7%	黒字
13	南線	30	20,861	2,329	9.0	6,595	16,049	△ 9,454	41.1%	県・市
		31	390	182	2.1	141	1,163	△ 1,022	12.1%	県・市
		32	17,751	2,214	8.0	5,999	15,140	△ 9,141	39.6%	県・市
		33	20,873	3,703	5.6	9,169	23,958	△ 14,789	38.3%	県・市
15	横宿線	34	5,620	1,280	4.4	2,759	9,224	△ 6,465	29.9%	県・市
		35	5,336	414	12.9	2,001	1,579	422	126.7%	黒字
16	海府線	36	13,863	2,386	5.8	7,755	29,431	△ 21,676	26.3%	県・市
		37	9,894	2,518	3.9	2,742	24,901	△ 22,159	11.0%	市
廃止代替路線 計		204,934	42,594	4.8	84,583	338,849	△ 254,266	25.0%		
全路線 計		382,610	58,286	6.6	150,487	437,419	△ 286,932	34.4%		

利用者数の推移

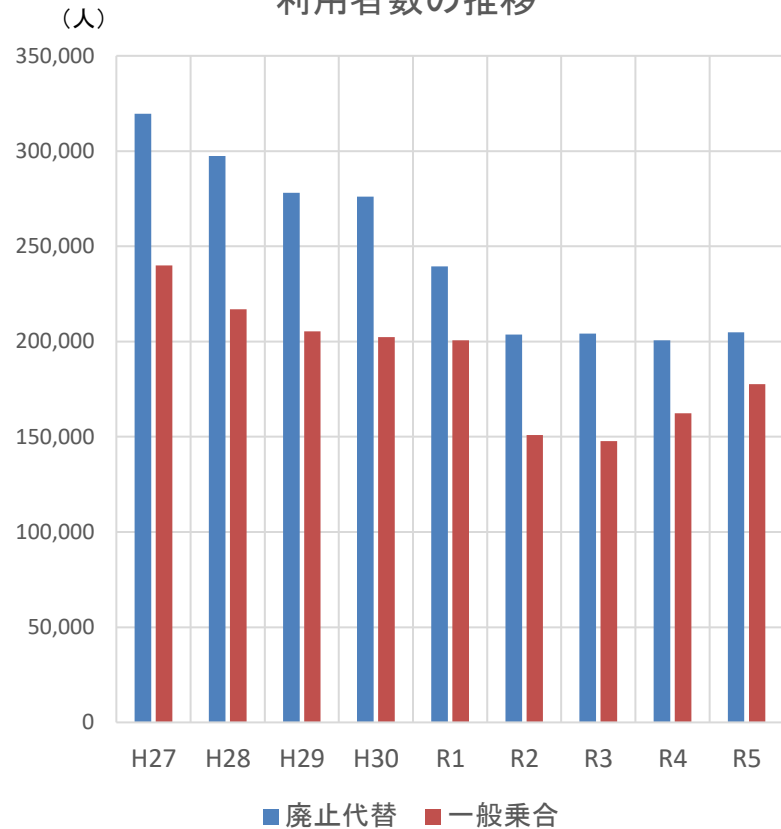

令和5年度 佐渡市地域公共交通活性化協議会 収支決算見込みについて

(単位:円)

区 分	予算額	決算見込	比較	付 記
1. 負担金	15,162,000	15,162,000	0	佐渡市負担金13,662,000円 新潟県負担金1,500千円
2. 補助金	3,547,000	3,547,000	0	地域公共交通確保維持改善事業費補助金(地域公共交通調査事業)
3. 繰越金	3	3	0	前年度繰越金
4. 諸収入	997	48	△ 949	預金利息等
収入合計	18,710,000	18,709,051	△ 949	

(単位:円)

区 分	予算額	決算見込	比較	付 記
1. 運営費	371,000	341,830	△ 29,170	
内 訳				
会議費	297,000	286,716	△ 10,284	協議会開催経費 委員報酬等 286,716円
事務費	74,000	55,114	△ 18,886	郵便料・消耗品 55,114円
2. 事業費	18,339,000	17,100,161	△ 88,839	
内 訳				
調査事業	15,226,000	13,987,761	△ 1,238,239	地域公共交通計画策定業務委託 7,686,072円 地域内デマンド交通実証調査業務委託 6,271,289円 スクールバス混乗 30,400円
公共交通利用促進事業	0	0	0	「病院乗り入れ便」チラシ作成 0円 バスの日イベント補助 0円
観光二次交通事業	313,000	312,400	△ 600	バス乗り放題パスチラシ作成 312,400円
路線バス運転士緊急確保事業補助金	2,800,000	2,800,000	0	路線バス運転士700,000円×4人 2,800,000円
3. 予備費	0	0	0	
支出合計	18,710,000	17,441,991	△ 1,268,009	

収入見込額	18,709,051円
支出見込額	17,441,991円
差引残額	1,267,060円
市負担金返還金	1,267,000円
差引残額	60円 (次年度へ繰越)