## 市営住宅の入居者募集

### ■千種西下住宅（現在建設中）

○**所在地**　千種126番地1（金井地区）
○**規格**　木造2階建て、2LDK（6畳2間、LD）
○**募集戸数**　2戸（ともに2階）
○**家賃**　月額2万7800円～6万1000円（所得状況により異なります）
○**入居可能日**　4月1日

### ■栄町住宅あやめ棟

○**所在地**　相川栄町5番地（相川地区）
○**規格**　耐火構造3階建て、3DK、平成3年度建設
○**募集戸数**　2戸（2階、3階）
○**家賃**　月額2万1500円～3万5600円（所得状況により異なります）
○**駐車場使用料**　月額2800円
○**入居可能日**　3月中旬

### ■若者夫婦向け賃貸住宅

大野第2住宅（スマイル大野）
○**所在地**　梅津2244番地2（両津地区）
○**規格**　鉄筋コンクリート造3階建て、2LDK（6畳2間、LD）、平成14年度建設
○**募集戸数**　1戸（3階）
○**家賃**　月額3万8000円
○**駐車場使用料**　月額1500円
○**入居可能日**　3月中旬

**千種西下住宅、栄町住宅の入居資格**
①市内に住所または勤務先があるか、住所を移そうとしていて、公租公課（市税等）を滞納していないこと
②同居する親族がいること
③収入月額が20万円を超えないこと（申込者によって異なる場合があります）
④現に住居に困っている人

**大野第2住宅の入居資格**
①申し込みをする夫婦（婚約者含む）の満年齢の合計が入居申込日で70歳以下であること
②①の夫婦が同居すること
③①の夫婦の直系親族（親子など）であること
④入居後速やかに住所移転ができること
⑤公租公課（市税等）を滞納していないこと

◎**申し込み方法**　それぞれの申し込み先へ申請書など必要書類を提出してください。
◎**申込期限**　2月28日（月）午後5時
◎**敷　金**　家賃の3か月分を前納しなければなりません。
詳しくはお問い合わせください。

〈**申し込み・問い合わせ先**〉
千種西下住宅…佐渡市役所 建設課 建築住宅係 ☎63―5118
栄町住宅…相川支所 建設課 管理係 ☎74―0338
大野第2住宅…両津支所 建設課 管理係 ☎27―2111

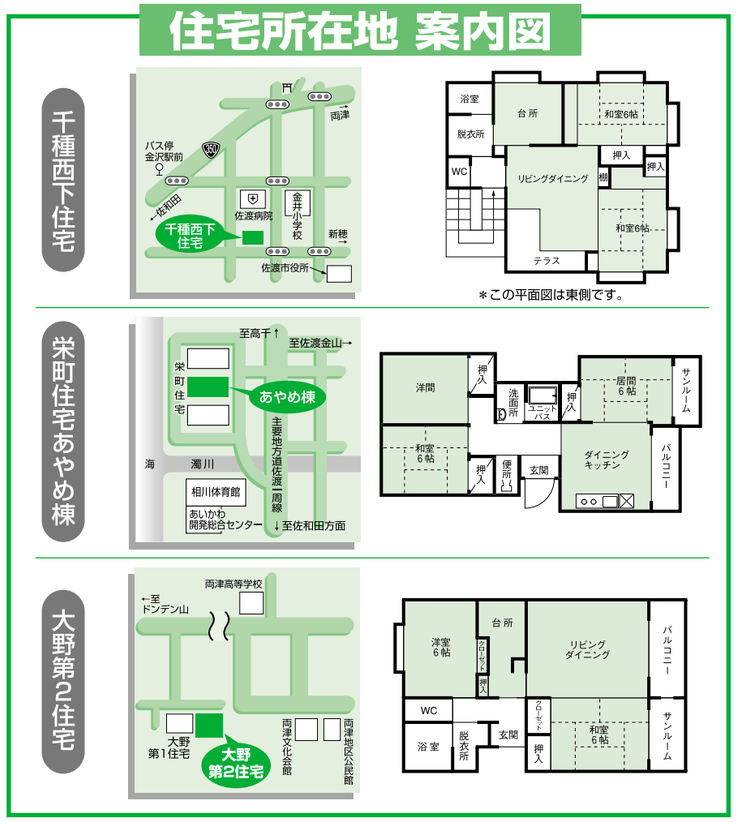




## 皆さんのご協力をお願いします
## スマトラ島沖地震救援金募金箱設置のお知らせ

インドネシアのスマトラ島北端沖で12月26日午前8時（現地時間）に発生した地震・津波の被害は、死者が20万人に達し、緊急援助が必要な人は500万人に上る未曽有の大災害となりました。

ついては、日赤新潟県支部佐渡市地区として募金箱を設置しましたので、市民の皆さんのご協力をお願いします。

**受付期間**　**3月29日（火）まで**
**設置場所**　市役所社会福祉課・市民課
または
各支所福祉保健課・市民課窓口
佐渡市各施設など

## 乳幼児のBCG予防接種について

平成17年4月1日から結核予防法の一部が改正され、BCGの予防接種の時期や方法が変更になります。

改正後は、お子さんの年齢が生後6か月を越えた場合、法律に基づくBCGの接種を受けることができません。

**4月までに生後6か月を過ぎるお子さんは、この機会に受けましょう!!**

## 3月のツベルクリン反応検査・BCG

**日　時**
**ツベルクリン反応検査**
3月1日（火）
午後1時30分～2時（受付）
**ツベルクリン検査判定およびBCG接種**
3月3日（木）
午後1時30分～2時（受付）
**対象者**　平成13年3月4日～平成16年10月31日生まれでBCG未接種のお子さん

**日　時**
**ツベルクリン反応検査**
3月28日（月）
午後1時30分～2時（受付）
**ツベルクリン検査判定およびBCG接種**
3月30日（水）
午後1時30分～2時（受付）
**対象者**　平成13年3月31日～平成16年12月30日生まれでBCG未接種のお子さん

会場は、いずれも金井コミュニティセンターです。なお、対象者には、通知します。

不明な点は市役所環境保健課健康増進係、または各支所の予防接種担当者にお問い合わせください。

環境保健課
☎63―3113

## 臨時職員募集

特別養護老人ホーム「やはたの里」、身体障害者療護施設「はまなすの家」の臨時職員を募集します。

**職　種**　寮父母
**募集人数**　1人
**賃　金**　日額6100円～
**募集期間**　3月3日（木）まで、やはたの里で受付しますので履歴書（B4版で市販のもの）を提出してください（面接は3月6日（日）の予定）。
**採　用**　4月から採用の予定
詳しくはお問い合わせください。
**問い合わせ先**
特別養護老人ホーム　やはたの里
☎51―1200

## 免税軽油使用者証の交付申請手数料が「450円」に変更となります。

県税条例の一部改正により、4月1日以降に行う免税軽油使用者証の交付申請手数料が「400円」から「450円」に変更されます。

**問い合わせ先**
佐渡地域振興局
県税部　課税課（間税担当）
☎74―3273

## TMO通信

みなさん、TMOって知っていますか？ タウン（T）・マネージメント（M）・オーガニゼーション（O）の略称です。商店中心の街を、市民を巻き込み**"まちづくり"**をするため、いろいろな橋渡しや調整をする「まちを運営・管理する組織」です。

市内にも両津と小木の2地区にあり、ここでは昨年7月に空き店舗対策事業により両津夷本町商店街にオープンした二つのスポットについて紹介します。

一つは、講習会等を行う「**手楽子屋**（てらこや）」です。講習会や研修会といっても、市民の皆さんの自主企画・自主運営であり、これまでにパッチワークなどの手づくり部屋、エアロビクス教室、短歌・作り方、味わい方教室、版画教室、パソコン教室、ワンネスリズム体操、絵てがみ教室、書道教室、ストリートダンス教室、裂織り教室など、多彩な市民パフォーマンスの場となっています。

もう一つは、地場産品販売の「**うまいもんや**」です。

この二店のホットスポットができただけで、いつもの街に変化が出ています。やはり、街は常に新しいモノやコトが生まれる場、それを求めてヒトが集う場と改めて感じているところです。

この事業に協力いただける利用者（講習会等の開催、地場産品等の販売）の方を**随時募集**しています。

**連絡先　佐渡市夷182-1　両津商工会内 両津TMO 担当 若林　電話 27-5188**
**《TMOについてはこちらをご覧ください》　http://www12.ocn.ne.jp/~ rsk/kari/tmoqa.pdf**