

発行・編集 佐渡市役所 総務課広報広聴係 佐渡市千種232番地 Tel.0259 (63) 3111・FAX0259 (63) 3300

平成24年度 佐渡市成人式 8月15日(水)開催

佐渡市教育委員会社会教育課
 社会教育係 ☎27-4185

**セーブワン佐渡キャンペーン
 運動による募金のお礼**

東日本大震災の被災地の人々の応援を目的とした、セーブワン佐渡 (Save 1% 佐渡) キャンペーン運動では、市民の皆さまからたくさん募金をいただき、ありがとうございます。

この募金は、佐渡連合商工会および佐渡観光協会を通じて佐渡市に寄付していただき、佐渡市共通商品券協同組合連合会加盟店で使用できる商品券に換えて、現在佐渡市に避難されている世帯に配布させていただきました。また、佐渡市で行った独自支援の一部に活用させていただきます。

募金実施期間 平成23年5月12日～平成24年3月31日

寄付金額 65万9037円

〒市役所総務課防災危機管理室

(本庁舎2階) ☎63-51135

市役所観光商工課商工振興係

(第2庁舎) ☎63-51116

パスポートの申請はお早めに

海外に行くときにはパスポートが必要です。パスポートは申請から受取まで10日間(土日祝日等を除く)かかります。海外へ行かれる場合は、まずパスポートを確認し、更新や新しくパスポートを作る方は、日程に余裕をもって申請してください。

パスポートの申請や受取について詳しくお聞きになりたい方は、佐渡市旅券センター ☎63-51155) までお問い合わせください。

**平成24年度新潟県少年の主張大会
 くわたしの主張く佐渡地区大会**

この大会は、中学生が未来への夢や希望、あるいは日常生活でのさまざまな出会い、体験を通じた思いなどを発表することで、自分の生き方や社会とのかかわりを考えるとともに、市民が青少年の健全育成に対する理解と関心を深めるために毎年開催しています。

当日は、市内各中学校の代表16名が発表します(手話による同時通訳があります)。また、佐和田中学校吹奏楽部によるアトラクションもあります。多数ご来場いただき、中学生の熱い思いをお聞きください。なお、最優秀賞の生徒は、佐渡代表として県大会に出場します。

日時 8月21日(火)午前8時50分～正午

会場 アミューズメント佐渡

〒佐渡地域振興局健康福祉環境部

企画福祉課 ☎74-3385

佐渡市教育委員会社会教育課

社会教育係 ☎27-4185

市立病院休診のお知らせ

市立両津病院 (☎23-5111)

8月16日(木)は外来休診となります。ただし、急患は受付します。

市立相川病院 (☎74-3121)

8月15日(水)は外来休診となります。ただし、急患は受付します。

市立病院からこんにちは

臨床検査技師の役割 相川病院臨床検査科

相川病院だけでなく佐渡の医療の特徴は、その極端な医師不足、看護師不足にあります。(佐渡市の医師数は、全国平均の約6割です。)

確かに病院といえば、医師と看護師をイメージされると思いますが、その裏では薬剤師、放射線技師、栄養士、看護助手、臨床検査技師といったいろいろな職種の人たちが連携し、病院を支えています。

臨床検査技師は、医師が病気の診断や治療方針・予後の判定などを決定するのに必要な情報を提供する医療職種であり、血液、尿等の検体の取り扱い、データの検出といった地道な業務の毎日ですが、正確性が要求されるため、病院の大小に関わらず、同じ検査結果が得られるよう技術レベルの向上に努めています。

この春、検査体制を強化するため1名増員していただきました。これにより、日常業務でのダブルチェック機能強化や、今まで看護師が対応していた採血業務に臨床検査技師を割り当てることで、その分看護師が患者さまのより丁寧なケアに当たれる時間が増え、病院全体としてサービスの向上に貢献できたものと思っております。

相川病院は小さな病院ですが、今後も患者さま第一の精神を忘れず、院長を中心に職員全員で協力して頑張っておりますので、市民の皆さま何とぞご理解、ご協力のほどお願い申し上げます。

今回は、相川病院放射線科です。

両津港南埠頭に
臨時駐車場を設置します

8月9日(木)～8月18日(土)

- 利用時間 午前7時～午後10時60分以内、送迎用に限ります。
- 係員の指示に従ってください。
- 盗難・事故の責任は負いません。
- 道路は全面駐車禁止です。
- 満車の時は北埠頭(夷)駐車場か市営湊駐車場、一般駐車場をご利用ください。
- 荒天時は臨時駐車場が使用できない場合があります。

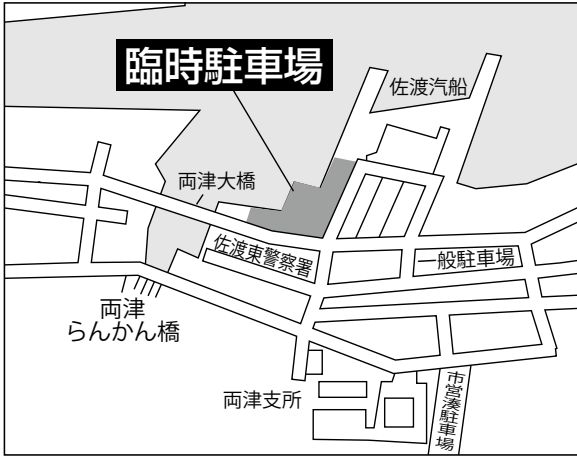

両津港南埠頭地域整備部
港湾空港業務課 ☎27-3311

佐渡スポーツハウス室内温水
プール夏期営業時間の変更

期間 8月1日(水)～8月15日(水)
営業時間の変更をお知らせします。
8月6日(月) 午前10時～午後5時
8月12日(日)～15日(水) 午前10時～午後5時

※期間中の月曜日はプール営業します。
※右記以外は通常営業時間です。

通常営業時間

火曜日～金曜日 午後1時～午後8時
土曜日 午前10時～午後8時
日曜日 午前10時～午後5時

※未就学児の利用は、大人の付き添いが必要です。

両津佐渡スポーツハウス ☎55-2566

姉妹都市交流
入間市小中学生絵画展

佐渡市の姉妹都市、埼玉県入間市の小中学生の絵画作品を展示します。入場無料ですので、お気軽にお立ち寄りください。

日時 8月1日(水)～8月10日(金)

会場 午前8時～午後6時
両津ふれあいギャラリー

(両津夷185)

展示作品 小学生32点、中学生11点、計43点

両津教育委員会学校教育課学事指導係
(両津支所内) ☎23-4894

海と山の事故防止

夏は、海水浴やマリンスポーツ、登山などで大自然を満喫できる季節です。その一方で事故も発生しやすく、尊い命が海や山で失われることもあります。自然の中ではちよつとした不注意が悲惨な事故につながります。海や山にでかける時は、安全のためのルールを再確認し、自分の体力に合わせた無理のないスケジュールを組み、楽しいレジャーにしましょう。

両津役所観光商工課観光振興係
(第2庁舎) ☎63-5116

ペットが遺棄される事例が発生しています！

「ペットの遺棄」は法律で禁止されています

最近、ねこ等のペットが遺棄される事例が発生しています。ペットの飼育が困難になった場合は、ペットを遺棄したりせずに、譲渡先を探したり、保健所へ相談するなど、飼い主の責任で新しい飼い主を探してください。「ペットの遺棄」は「動物の愛護及び管理に関する法律」により罰せられます。

不特定の野良ねこにエサを与えないようにしましょう

屋外で不特定の野良ねこにエサを与えると、他の地域からねこが集まり、なわばり争いなど、ねこ同士の危険が

増え、さらに、子ねこが産まれることでふん尿や畑荒らしなど、ご近所に迷惑がかかります。

なお、飼いねこについては室内飼育を心がけ、飼いねこの繁殖を希望しない場合は、避妊・去勢手術を行いましょう。

両津役所環境対策課環境対策係
(本庁舎2階) ☎63-3113

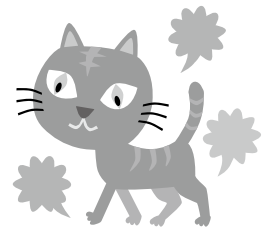

特定計量器(はかり)定期検査を行います

主に、売買などの取引や業務上の証明等に使用される計量器(はかり、分銅、おもり等)について、2年に1回定期検査を受けることが法律で定められています。

前回(平成22年度)受検者については、8月中に関係者が事前調査に伺いますので、ご協力をお願いします。

また、検査対象と思われる計量器をご使用の方は、お問い合わせください。

検査期日 10月1日(月)～10月19日(金)
(土日祝日は除く)

※検査会場・日程等については、今後広報紙等でお知らせします。受検者には、9月中旬以降社団法人新潟県計量協会からハガキで通知します。

両津役所観光商工課商工振興係
(第2庁舎) ☎63-5116

平成25年度に「佐渡花の島フォトコンテスト」を開催します

平成25年度に第10回「佐渡花の島フォトコンテスト」を開催します。作品募集は平成25年度から開始します。応募の詳細については、あらためてお知らせします。

応募形態

- ・平成23年10月から平成25年9月までに撮影された作品に限ります
- ・デジタルカメラ、カラー、モノクロ可
- ・四ツ切サイズ
- ・単写真のみ
- ・合成した作品などは応募できません

応募作品について

- ・佐渡で撮影した「花のある風景」
- ・応募作品は未発表、または発表予定のないものに限ります
- ・入賞作品の使用権は主催者に帰属し、広告等に無償で使用します
- ・応募規定に違反したと主催者が判断した場合は、入賞を取り消すことがあります

返却について

原則として応募作品の返却はしません。返却を希望される方は、返送先をあらかじめ記入し、返送に必要な金額の切手を貼り付けた返送用封筒を同封してください。

発表

入賞者へは通知後、原板（デジタルカメラの場合はデータ）を送付していただきます。ご提出がない場合は、入

賞を取り消すことがあります。
 團市役所観光商工課観光振興係
 (第2庁舎) ☎63-5116

下水道排水設備工事責任技術者認定試験および受験講習会

受験資格

- (1) 土木および建築関係等の専門課程を卒業した方
- (2) 高校卒業以上で実務経験1年以上を有する方
- (3) 実務経験2年以上を有する方

受付期限 8月10日(金)まで

受付場所 市役所上下水道課(真野行 政サービスセンター内)、各支所・行政サービスセンター窓口

※申込用紙等も窓口にあります。

受験講習

日時 10月26日(金)午後1時30分～4時30分(受付…午後1時～)

会場 アミューズメント佐渡

受講料 5千円

認定試験

日時 11月18日(日)午前10時～正午(入室開始…午前9時～)

会場 アミューズメント佐渡

受験料 3千円

團市役所上下水道課維持管理係
 (真野行政サービスセンター内)
 ☎55-2222

佐渡航路「大学生等応援割引キャンペーン」を実施中です

平成25年3月31日まで、大学・短期大学・大学院・専門学校の学生を対象に、カーフェリー2等と高速船あいびすの運賃割引キャンペーンを実施しています。島発・本土発のどちらでもご利用いただけます。

大学の研究、サークル活動、観光旅行、帰省など、お一人から航路運賃が割引になりますので、この機会にぜひ佐渡航路をご利用ください。

期間 平成25年3月31日まで

対象者 大学・短期大学・大学院・専門学校の学生

割引運賃(片道)

○両津～新潟(カーフェリー2等) 1620円(通常2440円)

○小木直江津(カーフェリー2等) 1750円(通常2650円)

○赤泊～寺泊(高速船あいびす) 1880円(通常2880円)

※9月30日までの運賃です。10月1日以降は、運賃が改定される場合があります。※ジェットfoil、自動車・二輪車航送は割引対象外です。

手続き 各港の窓口にご自身の学生証を提示し、所定の申込書に必要事項を記入してください。

※必ず学生証をお持ちください。

團佐渡汽船(株) 両津総合案内所(午前8時～午後6時) ☎27-5614

職員人事異動 () 内は旧所属

○7月1日付け異動
 社会教育課課長
 小林 泰英(学校教育課課長)

学校教育課課長
 吉田 泉(学校教育課課長補佐)

社会教育課スポーツ振興主幹(佐渡スポーツハウス施設長兼務)

渡邊 智樹(社会教育課課長)

社会教育課課長補佐
 近藤 三恵子
 (佐渡スポーツハウス施設長)

新潟県地方税徴収機構派遣
 渡部 祐輔(税務課債権収納対策室収納係主任)

策室収納係主事)

○6月30日付け異動
 税務課債権収納対策室収納係主任
 加藤 友美
 (新潟県地方税徴収機構派遣)

○7月1日付け採用
 両津病院診療部内科医長
 張 仁美

○6月30日付け退職
 富士盛 文夫
 (両津病院診療部内科医長)



平成24年度の
介護保険料が決定しました

介護保険料の見直しを行い、平成24年度の介護保険料が左表のとおり改定されました。介護保険料の改定は、今

保険料段階	年間保険料額(割合)	対象者
第1段階	31,200円(基準額×0.50)	生活保護受給者、市民税非課税世帯で、老齢福祉年金受給者
第2段階	31,200円(基準額×0.50)	市民税非課税世帯で、本人の課税年金収入額と合計所得金額の合計が80万円以下の方
第3段階(1)	39,300円(基準額×0.63)	市民税非課税世帯で、本人の課税年金収入額と合計所得金額の合計が120万円以下の方
第3段階(2)	46,800円(基準額×0.75)	市民税非課税世帯で、本人の課税年金収入額と合計所得金額の合計が120万円超の方
第4段階(1)	58,000円(基準額×0.93)	世帯内に市民税課税者がいるが、本人は非課税でかつ課税年金収入額と合計所得金額の合計が80万円以下の方
第4段階(2)	62,400円(基準額)	世帯内に市民税課税者がいるが、本人は非課税で課税年金収入額と合計所得金額の合計が80万円超の方
第5段階	78,000円(基準額×1.25)	市民税本人課税で、合計所得金額が190万円未満の方
第6段階	93,600円(基準額×1.50)	市民税本人課税で、合計所得金額が190万円以上の方

までの介護給付実績をもとに、平成24年度から26年度までの3年間の介護給付費を推計し、保険料を算出します。

平成24年度の介護保険料は、介護サービス利用者の増加や、介護施設等のサービス基盤整備に伴いサービス量が増加するため、保険料が引き上げられます。改定により基準となる保険料は、年額6万2400円です。また、所得の低い方の負担能力に配慮し、第3段階を二つに細分化した新しい6段階区分制となります。

保険料の正式決定は7月

保険料の決定は市民税が確定する6月を待って、7月に正式決定します。保険料確定後、普通徴収の方は8月以降の納期で、特別徴収の方は10月以降の納期で差額を調整し、個人あてに通知されます。

平成24年度中に65歳になる方へ

65歳になると、介護保険被保険者証が交付され第1号被保険者となり、介護保険料は被保険者ごとに市町村に納めます。

65歳になった日(誕生日の前日)の属する月の分から保険料を納めていただきます(1日生まれの方は前月分からとなります)。

対象者 昭和22年4月2日～昭和23年

4月1日生まれの方

納付書の発送

8月10日以前に65歳になる方には、8月10日に納付書を発送します。

8月11日以降に65歳になる方には、納付書を随時発送します。

納付方法

平成24年度は納付書で納めていただきます。納付方法が年金天引きに変更になるのは、平成25年4月以降です。

口座振替

口座振替を希望される方は、お申し込みが必要です。口座振替申込の確認については、市役所税務課、各支所・行政サービスセンターへお問い合わせください。

圓市役所税務課市民税係

(本庁舎1階) ☎63-5110

相川愛広苑納涼祭を
開催します

開催します

(医)愛広会介護老人保健施設相川愛広苑では、毎年恒例の納涼祭を今年も開催します。

大人から子供まで楽しめるよう、職員一同趣向を凝らしてお待ちしています。ご利用者様、ご利用者のご家族様はもちろん、ご近所の方やご興味のある方など、お誘い合わせのうえ、どなたでもお気軽にお越しください!

日時 8月11日(土)

午後1時30分～3時30分

会場 相川愛広苑1階、正面玄関前

内容 各種団体ボランティアによる演奏・踊り、ゲーム(景品付!)、当

苑給食室特製デザートや飲み物の提供等

交通

敷地内駐車場をご利用できます

☎61-2800

http://www.aikoor.jp

※作業療法士・理学療法士・看護師募集

中! ※WEB広報誌を始めました!

「愛広会のデイ日和」で検索!

おわびと訂正

市報さど7月号7ページに掲載の「佐渡市職員採用試験」で、「消防2(救急救命士)」の「受験資格」を次のとおり訂正します。

(正) 昭和57年4月2日以降に生まれた人で、救急救命士の資格を有する人または平成24年度に実施される救急救命士国家試験により救急救命士の資格を取得見込みの人で、普通自動車以上の運転免許を有する人(運転免許については、1年以内に取得可能な人も受験可能)

(誤) 昭和57年4月2日以降に生まれた人で、救急救命士の資格を有する人または平成25年3月31日までに救急救命士の資格を取得見込みの人で、普通自動車以上の運転免許を有する人(運転免許については、1年以内に取得可能な人も受験可能)

圓市役所総務課人事係

☎63-3111

**拉致被害者の救出を
求める署名活動**

日時 8月17日(金)～19日(日)
午前10時～午後6時
場所 小木町商工会、佐渡汽船小木港
ターミナル(曾我ミヨシさんほかの
パネル展併設)
曾我さん母娘を救う会
☎55-2696(会長・和田)
市役所総務課拉致被害者対策係
(本庁舎2階) ☎63-3111

特設人権相談所を開設します

皆さんが、毎日の暮らしの中でこれは人権問題ではないだろうかと感じてお悩みになっているさまざまな問題についてご相談ください。
当日は、公証事務(法務局佐渡支局)の担当者もいますので、遺言などのご相談もお受けできます。
予約制の相談ではありませんので、会場に直接お越しください。なお、相談は無料で秘密は厳守されます。
日時 8月22日(水)午前9時～正午
会場 金井能楽堂(中興)
相談担当者

人権擁護委員 桑原 武子
仲川 進
法務局職員 支局長 深津 家久
岡新潟地方法務局佐渡支局
☎74-3787

**「そうなんだー放射性物質と食品」
放射性物質と食・健康に関する
フォーラムを開催します**

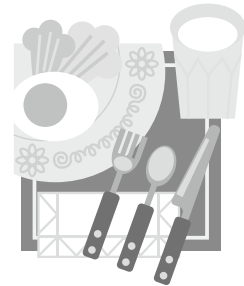

福島第一
原発の事故をうけ、食品に対する不安や健康への関心が一段と高まっています。
放射線物質と食品や健康との関わりについて、基本的な知識や正しい知識を身につけていただくよう、フォーラムを開催します。参加は無料です。お気軽にご参加ください(事前にお申し込みが必要です)。
日時 8月25日(土)午後2時～4時
(受付:午後1時30分)
会場 アミューズメント佐渡
はまなすホール

内容

・講演「放射線の基礎知識と食品基準について」
新潟薬科大学応用生命科学部教授 浦上 弘さん
・説明「新潟県が行う食品の放射性物質検査」
佐渡地域振興局健康福祉環境部 生活衛生課主任 折原 直樹
申込期限 8月10日(金)
お申し込み・お問い合わせ先
佐渡地域振興局健康福祉環境部
企画福祉課 ☎74-3385

**こころの健康相談会を
開催します**

専門医(精神科医)による「こころの健康相談会」を開催します。「眠れない日が続く」「大声で怒ることが増えた」「もの忘れが心配」「介護や仕事などで、気分が落ち込み、疲れがとれない」など、心に関するお悩みのある方、またそのご家族が対象です。相談は無料で秘密は厳守されますので、お気軽にご相談ください。
日時 8月20日(月)
午前9時30分～11時30分
会場 佐和田保健センター(佐和田行政サービスセンター2階)
受付人数 4人まで(要予約)
申込期限 8月15日(水)
お申し込み・お問い合わせ先
佐渡保健所 ☎74-3407

エイズ相談・検査のご案内

エイズは特別な人だけがかかる病気ではありません。エイズウイルスに感染しているかどうかは、検査を受けなければわかりません。検査は無料匿名で受けられ、約1時間で結果がわかります。まずはご相談ください。
日時 8月6日(月)午後1時～7時
8月27日(月)午後1時～4時
9月10日(月)午後1時～7時
会場 佐渡保健所
(相川二丁目浜町20-1)

検査料 無料

お申し込み
検査日前週の金曜日までに事前予約が必要です。相談電話(☎74-4300)までお電話ください。

**ウイルス性肝炎(B型・C型)
相談・検査のご案内**

佐渡市は、肝炎ウイルス検査でB型肝炎と診断される方の割合が、県平均の約2倍以上高くなっています。
肝炎ウイルスに感染しているかどうかは、検査を受けてみなければわかりません。特に40歳以上の方で一度も検査を受けたことのない方は、ぜひ一度検査を受けてください。検査は無料・匿名で受けられます。まずはご相談ください。
日時 8月6日(月)午後1時～7時
8月27日(月)午後1時～4時
9月10日(月)午後1時～7時
会場 佐渡保健所
(相川二丁目浜町20-1)

検査料 無料
お申し込み

検査日前週の金曜日までに事前予約が必要です。相談電話(☎74-4300)までお電話ください。



平成24年度新潟県警察官採用試験(平成25年4月採用予定)

受験資格

○男性・女性警察官A(大学卒業)

昭和57年4月2日以降に生まれた方で、次の①②いずれかに該当する方

①学校教育法による大学(短期大学を除く。)を卒業した方または平成25年3月31日までに卒業する見込みの方

②新潟県人事委員会が①と同等と認める方

○男性・女性警察官B(大学卒業)以外)

昭和57年4月2日から平成7年4月1日までに生まれた方(ただし、右記①②いずれかに該当する方を除く。)

試験日程

○第1次試験日 9月16日(日)

会場 新潟市(警察官A・B)、長岡市・上越市(警察官B)

試験内容 教養試験、体力検査I

第1次試験合格発表日 10月4日(木)

○第2次試験日 1日目 10月13日(土) 2日目 11月9日(金)~11月27日(火)

会場 新潟市

試験内容 論文試験(警察官A)、作文試験(警察官B)、体力検査II、身体検査、面接試験、適性検査

最終合格発表日 12月14日(金)

※各試験の実施、日程、試験内容等はすべて予定です。試験職種および採用予定人員については、それぞれの受験案内でお知らせします。

受付期限 8月16日(木)

※郵送、持参または電子申請で受け付けます。

お申し込み・お問い合わせ先

佐渡西警察署 ☎74-01110

佐渡東警察署 ☎27-0110

社会福祉法人

小佐渡福祉社会職員採用試験

採用職種

介護職員、看護職員、生活相談員

採用予定数 若干名

勤務地 特別養護老人ホームはもちの里、デイサービスセンターはもちの里

給与 16万7千円から(資格手当を含む)。社会福祉法人小佐渡福祉社会職員給与規程により支給します。

職務内容

○介護職員 施設利用者の食事、入浴、排せつ等の身体介護業務等

○看護職員 施設利用者の健康管理、治療介助等の看護業務等

○生活相談員 施設利用者の生活相談、介護業務指導・助言、関係団体との連携等

受験資格

○昭和37年4月2日以降に生まれた方で、介護福祉士、看護師・准看護師

社会福祉士の資格を有する方または平成25年3月31日までに資格を取得

見込みの方

○佐渡市に住所または本籍を有する方

試験内容

○第1次試験

日時 9月9日(日)午後1時30分~3時

会場 特別養護老人ホームはもちの里

2階会議室

内容 職員として必要な知識・教養についての専門試験

○第2次試験

日時等は、第1次試験合格者に対して通知します。

合格内定・採用通知

①第1次試験結果は、9月15日(土)までに通知します。

②第2次試験の結果により合格者を決定し、10月末までに可否を通知します。

③合格者は、平成25年4月1日以降の採用となります。

なお、採用については最終合格者の中から決定するものであり、合格者全員が採用されるとは限りません。

受験申込書の請求 受験申込書は、はもちの里庶務係で交付します。郵送で請求する場合は、封筒の表に「受験申込書請求」と朱書きし、返信用封筒を同封し請求してください。

申込方法 受験申込書に必要事項を記入し写真を所定の位置に貼り付け、はもちの里庶務係へ持参または郵送でお申し込みください。郵送の場合は、封筒の表に「受験申込書在中」と朱書きしてください。

申込期間 8月1日(水)~8月21日(火)

午前8時30分~午後5時

その他

受験票等は交付しませんので、試験

日時試験会場にお越しください。不明な点は、はもちの里庶務係へお問い合わせください。

お申し込み・お問い合わせ先

〒952-0504

佐渡市羽茂本郷25番地

特別養護老人ホームはもちの里

庶務係 ☎88-3811

「私のふるさと 佐渡」

小林チヒロ写真展

小本町出身 東京都稲城市在住

日時 8月1日(水)~8月23日(木)午前10時~午後5時(23日は正午まで)

会場 中川司気大記念館(旧アマチュア秀作美術館)(小本町1935-1)

☎南佐渡離島開発総合センター 86-3191

第14回 新穂城跡はすまつり

日時 8月5日(日)11:00~17:00

会場 下新穂集落開発センター前広場

内容 ・春駒の上演 11:30~
・大正琴の演奏 12:30~
・のろまん形の上演 13:30~
・つぶる挿しの上演 14:30~
・盆踊り大会 15:30~

展示物コーナー(写真、絵画、書、短歌等)、青空市(青果物、盆栽、工芸品等)、飲食コーナー(カレーライス、豚汁等)

※ライトアップは7/29(日)~8/4(土)まで(19:00~21:00)。

☎はすまつり実行委員長(土屋) 22-2590

イベント 募集

「第37回赤泊港祭り」
(平成24年夏場所 日本海海上大相撲) を開催します

今年で37回目を数える赤泊港祭りは、前夜祭として、芸能披露「たたく」、祭り当日には、バンド行進、ダンボール舟レース、



日本海海上大相撲、芸能披露「謡う、踊る」、納涼花火大会が開催されます。

前夜祭の芸能披露「たたく」には、日本海太鼓(柏崎)や金子竜太郎(2007年に鼓童から独立シロロで活躍中)が出演します。

また、祭り当日の日本海海上大相撲には、昨年に引き続き高崎親方(元小城ノ花)が出演します。多くの皆さまのお越しをお待ちしています。

日時 8月4日(土)午後6時～(前夜祭)
8月5日(日)午前9時50分～

会場 赤泊港特設会場

内容 ○前夜祭 芸能披露「たたく」
○祭り当日

- ・マーチングバンド・ブラスバンド 午前9時50分～
- ・ダンボール舟レース 正午～
- ・日本海海上大相撲 午後1時～
- ・芸能披露「謡う、踊る」 午後6時～
- ・納涼花火大会 午後8時～

☎赤泊港祭り実行委員会(赤泊商工会内) ☎87-2200

奥華子弾き語りコンサート
in SADO

10万人が足を止めた魔法の声。聴いた瞬間から心に染み入るまっすぐな声とメロディー。"グランドピアノとキーボードのみ"という弾き語りワンマンコンサートは、回を重ねるごとに独自の世界観を広げています。佐渡で初のコンサートをぜひお楽しみください。

日 8月3日(金)

開演 午後6時30分(開場:午後6時)

会場 アミューズメント佐渡 小ホール

チケット絶賛発売中! 全席自由3,500円(当日500円増し)

※当日、学生証(小・中・高)提示にて500円ご返金いたします。

※未就学児入場不可。

☎アミューズメント佐渡 ☎52-2001

佐渡佐和田二宮神社新能

日時 8月18日(土) 午後5時～ 記念行事
午後6時30分～ 新能

会場 二宮神社境内 **入場料** 無料

主催 二宮神社新能実行委員会

共催 佐和田五雲会 **後援** 新潟交通佐渡(株)

☎二宮神社新能実行委員会会長 山本茂夫 ☎52-4372

金北山まつりバスツアー
参加者募集(定員60名)

主催 佐和田商工会 **日時** 8月23日(木) 午前9時～

集合場所 佐和田行政サービスセンター駐車場

参加費 大人3,000円、子供(小学生以下)2,000円

申込 8月10日(金)までに申込書をご提出ください。

※定員60名に達し次第申込を締め切ります。

☎佐和田商工会 ☎52-3148 (担当・齋藤)

アルビレックス新潟試合観戦
ご招待のお知らせ

J1リーグ 第24節
アルビレックス新潟 対 セレッソ大阪

日時 9月1日(土) 午後7時試合開始

会場 東北電力ビッグスワンスタジアム(チケットはSスタンド自由席です。※状況により他の座席をご案内する場合があります)

応募条件 佐渡市在住者 **募集人数** 500名

応募方法 往復ハガキの往信裏面に①9月1日C大阪②住所③氏名・年齢④電話番号⑤チケットの希望枚数(4枚まで)⑥後援会資料請求(する・しない)を記載し、返信用表面に返信先(ご自分)の住所・氏名をご記入の上、あて先に送付してください。

※往復ハガキは各自ご用意ください。応募は1世帯につき1通限り有効です。応募多数の場合は抽選となります。

応募期限 8月17日(金)必着

チケットの受け渡し ご招待の可否を返信用ハガキにてお知らせします(8月24日(金)頃の予定)。また、お電話での可否についてのお問い合わせはお答えいたしかねます。ご観戦いただく方は、返信ハガキをご持参の上、東北電力ビッグスワンスタジアムのEゲート前広場に設置の「アルビレックス新潟後援会テント」にてチケットとお引換え後にご入場、ご観戦となります。

あて先 〒950-0954 新潟市中央区美咲町2-1-10

アルビレックス新潟後援会「試合観戦ご招待」係

☎アルビレックス新潟後援会(高谷) ☎025-282-0011

クラブの最新情報は「アルビレックス新潟携帯サイト」をご覧ください。コチラから→



佐渡スポーツハウス受講生募集「硬式ジュニア野球教室」募集中! お申し込み・お問い合わせ先:佐渡スポーツハウス ☎55-2566(代)

教室名(対象・定員)	期間	時間	回数	受講料
硬式ジュニア野球教室(中学3年生・20名)	8月25日～11月上旬(土曜開催)	14:00～17:00	10回	4,000円
成人水泳教室(18歳以上、初中級者・15名)	8月2日・9日・23日(木曜開催)	19:00～20:00	3回	1,200円
ジュニアサッカー教室(小学5年生～中学生・40名)	7月4日～9月19日(水曜開催)	19:00～20:30	10回	4,000円

※施設使用料が別途必要です。(硬式ジュニア野球教室・ジュニアサッカー教室を除く。)

※詳細は佐渡スポーツハウス事務局までお問い合わせください。(受付時間 9:00～20:00)

暮らしのカレンダー 8月

地区	行事名	日	時	会場
小木	夜のさざえ拾い	3(金)~5(日)	20:00~	小木町 城山海岸・小木ふ頭公園
赤泊	赤泊港祭り	4(土)前夜祭 5(日)	17:00~ 9:50~	赤泊港特設会場
新穂	新穂城跡はすまつり (ライトアップ7/29~8/4)	5(日)	11:00~17:00	下新穂集落開発センター前広場
両津	両津七夕まつり・川開き	7(火)・8(水)	9:00~21:00	両津市街地
金井	ふるさと能体験	11(土)	13:30~	中興 金井能楽堂
佐和田	佐渡の盆 獅子ヶ城まつり (花火打上20時~)	11(土)	15:30~22:00	河原田本町商店街、 佐和田海水浴場ほか
真野	夏の真野まつり	12(日)	11:00~	真野新町 長石海岸
金井	ふるさとウィーク(文弥人形)	12(日)	18:30~	泉 とぎわ館
相川	夏の彩典たかち芸能祭	13(日)	18:30~21:00	入川 高千小学校グラウンド
畑野	いこいの村まつり/海洋新能 (花火打上20:15~)	14(火)	16:30~21:00	多田港特設会場
相川	尖閣湾揚島ライトアップ(有料)	14(火)・15(水)	19:30~21:30	北狄 尖閣湾揚島周辺
金井	ふるさとウィーク(能楽)	15(水)	18:30~	中興 金井能楽堂
両津	ECイベント 佐渡新能公演(有料)	15(水)	18:30~	原黒 椎崎・諏訪神 社能舞台
相川	ECイベント 佐渡新能公演(有料)	16(木)	18:30~	相川下戸村 春日神 社能舞台
小木	アースセレブレーション 2012	17(金)~19(日)	10:00~	小木町 城山公園・あゆ す会館・小木市街地ほか
佐和田	二宮神社新能	18(土)	18:30~	二宮神社能舞台
金井	世阿弥供養祭	19(日)	10:00~	中興 金井能楽堂
金井	羽黒神社新能	25(土)	18:30~	安養寺 羽黒神社能舞台
畑野	安寿天神まつり	25(土)前夜祭 26(日)	16:00~ 11:00~20:00	畑野行政サービスセンター 駐車場、畑野商店街
両津	佐渡市総合防災訓練	26(日)	9:00~12:30	真野漁港多目的広場
畑野	加茂神社夜能	26(日)	19:00~	栗野江 加茂神社能舞台
小木	小木港祭り(29日20時~花火打上)	29(水)~30(木)	終日	小木市街地

行政相談日 8月

地区	日	時	会場
両津	23(木)	13:00~16:00	両津福祉センターしゃくなげ
相川	22(水)	9:00~12:00	あいかわ開発総合センター
佐和田	20(月)	9:30~12:00	佐渡中央会館
金井	11(土)	10:00~12:00	金井能楽堂
新穂	6(月)	13:30~16:00	新穂行政サービスセンター
畑野	7(火)	13:30~16:00	畑野農村環境改善センター
真野	20(月)	13:00~15:00	真野行政サービスセンター
小木	6(月)	9:00~12:00	小木行政サービスセンター
羽茂	8(水)	10:00~12:00	羽茂農村環境改善センター
赤泊	15(水)	13:30~16:30	福祉保健センターやすらぎ

法律相談日 8月10日(金) 9:30~15:00 佐渡島開発総合センター
※有料 ※要電話予約 新潟県弁護士会 ☎025-222-5533

健康相談日 8月

地区名	日	時	場所	問合せ先
両津	9(木) 23(木)	9:00~11:30	両津支所	両津支所市民課 福祉保健係 ☎27-2114
相川	10(金) 22(水)	9:00~11:30	相川支所	相川支所市民課 福祉保健係 ☎74-0339
佐和田	27(月)	9:00~15:00	佐和田保健センター	市民生活課健康推進室 保健係 ☎63-3115
金井	9(木)	9:00~15:00	市役所会議室棟	
新穂	27(月)	9:00~15:00	新穂行政サービスセンター	
畑野	29(水)	9:00~15:00	畑野行政サービスセンター	
真野	23(木)	9:00~15:00	真野行政サービスセンター	
小木	6(月) 27(月)	9:00~11:30	小木行政サービスセンター	羽茂支所市民課 福祉保健係 ☎88-3111
羽茂	6(月) 27(月)	9:00~11:30	羽茂支所	
赤泊	6(月)	9:00~11:30	赤泊行政サービスセンター	福祉保健センター 「やすらぎ」
	31(金)	13:30~15:30	福祉保健センター	

※当日は地区担当の保健師が対応しますので、お気軽にお越しください。

地区別人口:平成24年7月1日現在 ()内は前月比

	男(人)	女(人)	合計(人)	世帯数
佐渡市	29,714 (-33)	32,339 (-55)	62,053 (-88)	24,715 (-11)
両津	6,925 (-2)	7,631 (-12)	14,556 (-14)	5,875 (-10)
相川	3,612 (-3)	3,952 (-13)	7,564 (-16)	3,230 (2)
佐和田	4,382 (-2)	4,728 (-3)	9,110 (-5)	3,965 (1)
金井	3,258 (-4)	3,468 (-9)	6,726 (-13)	2,688 (-5)
新穂	1,979 (1)	2,160 (6)	4,139 (7)	1,724 (10)
畑野	2,196 (-9)	2,518 (-19)	4,714 (-28)	1,876 (-9)
真野	2,606 (-9)	2,888 (-1)	5,494 (-10)	1,987 (-1)
小木	1,564 (1)	1,681 (-1)	3,245 (0)	1,183 (-1)
羽茂	1,848 (-5)	1,974 (1)	3,822 (-4)	1,303 (1)
赤泊	1,344 (-1)	1,339 (-4)	2,683 (-5)	884 (1)

生涯学習カレンダー 8月

地区	内容	日	時	会場
両津	両津地区高齢者学級 「佐渡ゾサイト巡り」	2(木)	10:00~	小木半島
	七夕川開き野球大会(中学生)	4(土)予備日5(日)	8:30~	両津野球場
	七夕・川開きソフトテニス 大会(中高一般)	4(土)・5(日)	8:45~	両津テニスコート
	七夕・川開きバスケッ ボール大会(中学生)	5(日)	8:00~	両津総合体育館
	七夕・川開き卓球大会 (中高一般)	7(火)	9:30~	両津総合体育館
新穂	新穂地区公民館長杯 争奪野球大会	15(水)	7:00~	新穂中学校グラウン ド・両津野球場
	新穂地区ソフトバレー ボール大会	19(日)	9:00~	新穂中学校体育館
畑野	畑野地区公民館長杯 野球大会	15(水)	8:30~	サンスポーツランド畑 野野球場・畑野中学 校グラウンド
	球技大会	15(水)	8:30~	松ヶ崎小学校グラウンド
真野	ソフトテニス大会	15(水)	8:30~	佐渡スポーツハウス テニスコート
小木	幼児水慣れプログラム ・ジュニア水泳教室	2(木)	18:30~ 19:30	小木B&G海洋セン タープール

※このコーナーのお問い合わせは、各地区公民館へお願いいたします。

CNSテレビ(佐渡市ケーブルテレビ)

さどチャン(佐渡市情報番組)

◎毎週月~金曜日 17:00 から放送
【再放送】19:30~ 21:00~ 22:00~ 23:00~ 翌日6:30~
◎曜日コーナー

毎週月曜日	「こんにちは赤ちゃん」佐渡総合病院で生まれた赤ちゃんを紹介
第3月曜日	「本だいです」図書館からお薦めの本を紹介
第1・3金曜日	「助けてドクター!」小児科の先生が子育ての悩みを解決
第4金曜日	「佐渡だからできる!地域医療連携ネットワーク」 地域医療の現状と問題点、対策を考える
月1回 金曜日	「市民の思いを積み上げよう!佐渡金銀山」 世界遺産登録に向けて遺産の価値を見いだす

◎エンディング 「園児の歌」保育園や幼稚園の園児が元気に歌います

8月特別番組 放送時間 8:00~ 15:00~ 22:00~

4(土) 5(日)	6月2日開催「平成24年度 越後国域確定1300年リレー講演会」 講演「遺跡から見た古代の佐渡」 講師:佐渡市世界遺産推進課 川村 尚 パネルディスカッション
11(土) 12(日)	7月1日開催「平成24年度 世界遺産連続講座」 講演「佐渡市寺院建造物調査報告」 講師:榎グリーンリングマ 技術顧問 山崎 完一 氏
18(土) 19(日)	7月12日開催「平成24年度 佐渡市市民環境大学」(基礎講座) 講演「森と健康~人間のふるさと森~」 講師:伝統文化と環境福祉の専門学校 校長 本間 慎 氏
25(土) 26(日)	7月17日開催「第2回 生物の多様性を育む農業国際会議」 基調講演 発表者 国連大学副学長 武内 和彦 氏 各国報告 「佐渡における人とトキの共生」 「中国におけるトキ」 「韓国におけるトキとコウノトリ」

※都合により番組内容を変更する場合があります。
※番組表は各支所・公民館・温泉施設等に置いてあります。
佐渡市ホームページにも掲載されています。

CNSテレビに加入希望の皆さまへ

加入負担金	20,000円	基本料(月額)	1,500円
-------	---------	---------	--------

詳しくは、佐渡市情報センター室(真野行政サービスセンター内)
☎51-2030までお問い合わせください。

★納期のお知らせ 納期限 8月31日(金)

- ・市民税(2期)
- ・国民健康保険税・介護保険料(3期)
- ・後期高齢者医療保険料(5期)
- 上下水道料金の口座振替日

7月分再振替日…8月13日(月)
8月分 振替日…8月27日(月)

※振替日は毎月25日、再振替は翌月11日です。
振替日が休日等の場合は翌営業日となりますのでご了承ください。