



# 令和8年度 健診・がん検診カレンダー

★**集団健診** 年齢ごとに受診対象となる健診・がん検診は●印をご確認ください。

対象年齢は、令和9年4月1日現在です。

対象年齢	同日実施						同日実施				同日実施		骨粗鬆症 検診 (女性限定)		
	健康診査		特定健康診査	後期高齢者 健康診査	肝炎 ウイルス 検診	胃がん リスク 検診	がん検診				子宮頸がん 検診 (女性限定)	乳がん検診 (女性限定)			
	佐渡市国民健康 保険加入 社会保険被扶養者	生活保護世帯	佐渡市国民健康 保険加入者 社会保険被扶養者	後期高齢者 医療制度 加入者	—	—	胸部レント ゲン検診	前立腺がん 検診 (男性限定)	胃がん 検診	大腸がん 検診					
16～19歳	●	●	—	—	—	—	—	—	—	—	—	—	—	—	
20～39歳	●	●	—	—	—	—	—	—	—	—	—	●	—	—	
40～49歳	—	●	●	—	40・45歳	●※2	●	—	●	●	●	●	●	40・45歳	
50～59歳	—	●	●	—	50・55歳	●※2	●	●	●	●	●	●	●	50・55歳	
60～64歳	—	●	●	—	60歳	—	●	●	●	●	●	●	●	60歳	
65～74歳	—	●	●	※1	65・70歳	—	●	●	●	●	●	●	●	65・70歳	
75歳以上	—	●	—	●	—	—	●	●	●	●	●	●	●	—	
健診・ がん検診 料金	1,000円	被保護者証明 書を提示すれ ば無料	佐渡市国民健康保 険の方は無料		無料	無料	2,640円	500円	1,000円	1,000円	700円	1,000円	1,500円 佐渡検診セン ターでの受診 は1,800円		600円
			75歳以上 無料	75歳以上 無料				75歳以上 無料	75歳以上 無料	21・75歳以上 無料	41・75歳以上 無料				
検査内容					血液検査 (B型・C型 肝炎ウイルス検査)	血液検査 (ピロリ菌)	胸部エックス線 検査	血液検査 (PSA)	胃部エックス線 検査 (バリウム)	便潜血 検査	細胞診 検査	マンモグラフィ 検査	腕の骨の エックス線検査		

【※1】65～74歳の方で後期高齢者医療制度に加入している方は、特定健康診査ではなく後期高齢者健康診査となります。

【※2】過去に市の胃がんリスク検診を受診した方は検診の対象になりません。

### 【注意事項】

特定健康診査について、後日、健診受診日当日に佐渡市国民健康保険以外の保険加入者であることが判明した場合は健診料金の自己負担が発生します。

### 【健診・がん検診の料金免除制度】

健診・がん検診の当日、以下の書類をご提示いただいた方は、料金が無料になります。

- 後期高齢者医療制度の資格情報がわかるもの
- 被保護者証明書（生活保護世帯）
- 65歳以上で一定の障がいがある方は障がい者手帳など  
(ただし、障がいの内容や程度によっては対象とならない場合があります。)

### ★歯周病検診・後期高齢者歯科健診

- ・市の指定歯科医院等で受診することができます。
- ・対象となる方へ個別にご案内をお送りします。



#### ○ 歯周病検診

20歳：平成18（2006）年4月2日～平成19（2007）年4月1日生  
 30歳：平成8（1996）年4月2日～平成9（1997）年4月1日生  
 40歳：昭和61（1986）年4月2日～昭和62（1987）年4月1日生  
 50歳：昭和51（1976）年4月2日～昭和52（1977）年4月1日生  
 60歳：昭和41（1966）年4月2日～昭和42（1967）年4月1日生  
 70歳：昭和31（1956）年4月2日～昭和32（1957）年4月1日生

#### ○ 後期高齢者歯科健診

76歳：昭和25（1950）年4月2日～昭和26（1951）年4月1日生  
 80歳：昭和21（1946）年4月2日～昭和22（1947）年4月1日生

## 集団健診の日程

### ★健康診査・特定健康診査・肝炎ウイルス検診・胃がんリスク検診・前立腺がん検診・胸部レントゲン検診

地区	日にち	受付時間	会場
両津	5月18日(月)	9:00～11:00 13:00～14:00	両津総合体育館
	5月19日(火)		
	5月20日(水)		
	5月21日(木)		
	5月22日(金)		
金井	5月25日(月)	9:00～11:00 13:00～14:30	金井コミュニティセンター
	5月26日(火)		
	5月27日(水)		
赤泊	6月1日(月)	9:00～11:00 13:00～14:00	赤泊総合文化会館
	6月2日(火)		
小木	6月4日(木)	9:00～11:00 13:00～14:00	小木あゆす会館
	6月5日(金)		
羽茂	6月10日(水)	9:00～11:00 13:00～14:30	羽茂農村環境改善センター
	6月11日(木)		
真野	6月15日(月)	13:00～14:30	真野ふるさと会館
	6月16日(火)		
	6月17日(水)		
相川	6月23日(火)	9:00～12:00	高千小学校
	6月24日(水)		
	6月25日(木)		
	6月26日(金)		
畑野	6月30日(火)	9:00～10:30	松ヶ崎総合センター
	7月1日(水)		
新穂	7月7日(火)	9:00～11:00 13:00～14:30	トキのむら元気館
	7月8日(水)		
佐和田	7月28日(火)	9:00～11:00 13:00～14:30	アミューズメント佐渡
	7月29日(水)		
	7月30日(木)		
	7月31日(金)		

### ★胃がん検診・大腸がん検診

地区	日にち	受付時間	会場
羽茂	5月18日(月)	8:30～10:30	羽茂農村環境改善センター
	5月19日(火)		
	5月20日(水)		
赤泊	5月21日(木)	8:30～10:30	赤泊総合文化会館
	5月22日(金)		
	5月25日(月)		
	5月26日(火)		
両津	5月27日(水)	8:30～10:45	両津総合体育館
	5月28日(木)		
	5月29日(金)		
畑野	6月1日(月)	8:30～10:00	松ヶ崎総合センター
	6月2日(火)		
新穂	6月3日(水)	8:30～10:30	トキのむら元気館
	6月4日(木)		
	6月5日(金)		
	6月8日(月)		
	6月9日(火)		
相川	6月10日(水)	8:30～10:30	あいかわ開発総合センター
	6月11日(木)		
	6月12日(金)		
	6月22日(月)		
	6月23日(火)		
畑野	6月24日(水)	8:30～10:30	畑野農村環境改善センター
	6月25日(木)		
	6月26日(金)		
赤泊	6月29日(月)	8:30～10:30	川茂会館
	6月30日(火)		
相川	6月30日(火)	8:30～10:30	高下活性化センター
	7月1日(水)		
金井	7月1日(水)	8:30～10:30	金井コミュニティセンター【検診車2台】
	7月2日(木)		
	7月3日(金)		
	7月6日(月)		
佐和田	7月7日(火)	8:30～10:30	アミューズメント佐渡【検診車2台】
	7月8日(水)		
	7月9日(木)		
	7月10日(金)		

地区	日にち	受付時間	会場
小木	7月21日(火)	8:30～10:30	小木あゆす会館
	7月22日(水)		
	7月23日(木)		
真野	7月24日(金)	8:30～10:30	佐渡検診センター
	7月29日(水)		
	7月30日(木)		
	7月31日(金)		
両津	10月15日(水)	8:30～10:45	両津総合体育館
	10月16日(木)		
	10月19日(日)		
	10月20日(月)		
真野	10月21日(火)	8:30～10:30	佐渡検診センター
	10月22日(水)		
	10月27日(火)		
11月5日(水)			

### ★骨粗鬆症検診

地区	日にち	受付時間	会場
両津	6月16日(火)	9:30～11:30 13:00～14:00	両津総合体育館
	6月17日(水)		
小木	6月17日(水)	9:30～10:00	小木あゆす会館
	6月17日(水)		
羽茂	6月17日(水)	11:00～11:30	羽茂農村環境改善センター
	6月17日(水)		
赤泊	6月17日(水)	13:30～14:00	赤泊総合文化会館
	6月17日(水)		
金井	6月26日(金)	9:30～11:00	金井コミュニティセンター
	6月26日(金)		
真野	6月26日(金)	13:00～14:00	佐渡検診センター
	6月26日(金)		
新穂	8月7日(金)	9:30～11:00	トキのむら元気館
	8月7日(金)		
畑野	8月7日(金)	13:30～15:00	畑野農村環境改善センター
	8月7日(金)		
相川	8月25日(火)	9:30～11:00	あいかわ開発総合センター
	8月25日(火)		
佐和田	8月25日(火)	13:00～14:30	佐渡中央会館
	8月25日(火)		

### ★子宮頸がん検診・乳がん検診

地区	日にち	受付時間	会場
相川	5月25日(月)	13:30～15:30	あいかわ開発総合センター
	5月26日(火)		
佐和田	5月27日(水)	9:30～11:30	アミューズメント佐渡
	5月28日(木)		
真野	6月1日(月)	9:30～11:30 13:30～15:30	真野ふるさと会館
	6月1日(月)		
金井	6月2日(火)	9:30～11:30 13:30～15:30	金井コミュニティセンター
	6月3日(水)		
畑野	8月3日(月)	9:30～11:30 13:30～15:30	畑野農村環境改善センター
	8月3日(月)		
羽茂	8月4日(火)	10:00～11:30 13:30～15:30	羽茂農村環境改善センター
	8月4日(火)		
赤泊	8月5日(水)	10:00～11:30 13:30～15:30	赤泊総合文化会館
	8月5日(水)		
小木	8月6日(木)	10:00～11:30 13:30～15:30	小木あゆす会館
	8月6日(木)		
新穂	8月7日(金)	9:30～11:30 13:30～15:30	トキのむら元気館
	8月7日(金)		
両津	9月30日(水)	9:30～11:30	両津総合体育館
	10月1日(木)		
10月2日(金)	13:30～15:00		

### ○ 個別検診

(子宮頸がん検診・乳がん検診のみ)  
 ※以下の指定検診機関での受診もできます。  
 事前予約が必要です。

【受診期間】令和9年2月26日(金)まで

検診機関名	所在地	連絡先
佐渡検診センター	真野536番地	0259-55-3175

健診・がん検診の各地区ごとの日程はこちらからご確認ください。

# 健診・がん検診の受診までの流れ

## 【手順①】 健診・がん検診の受診要件を確認する

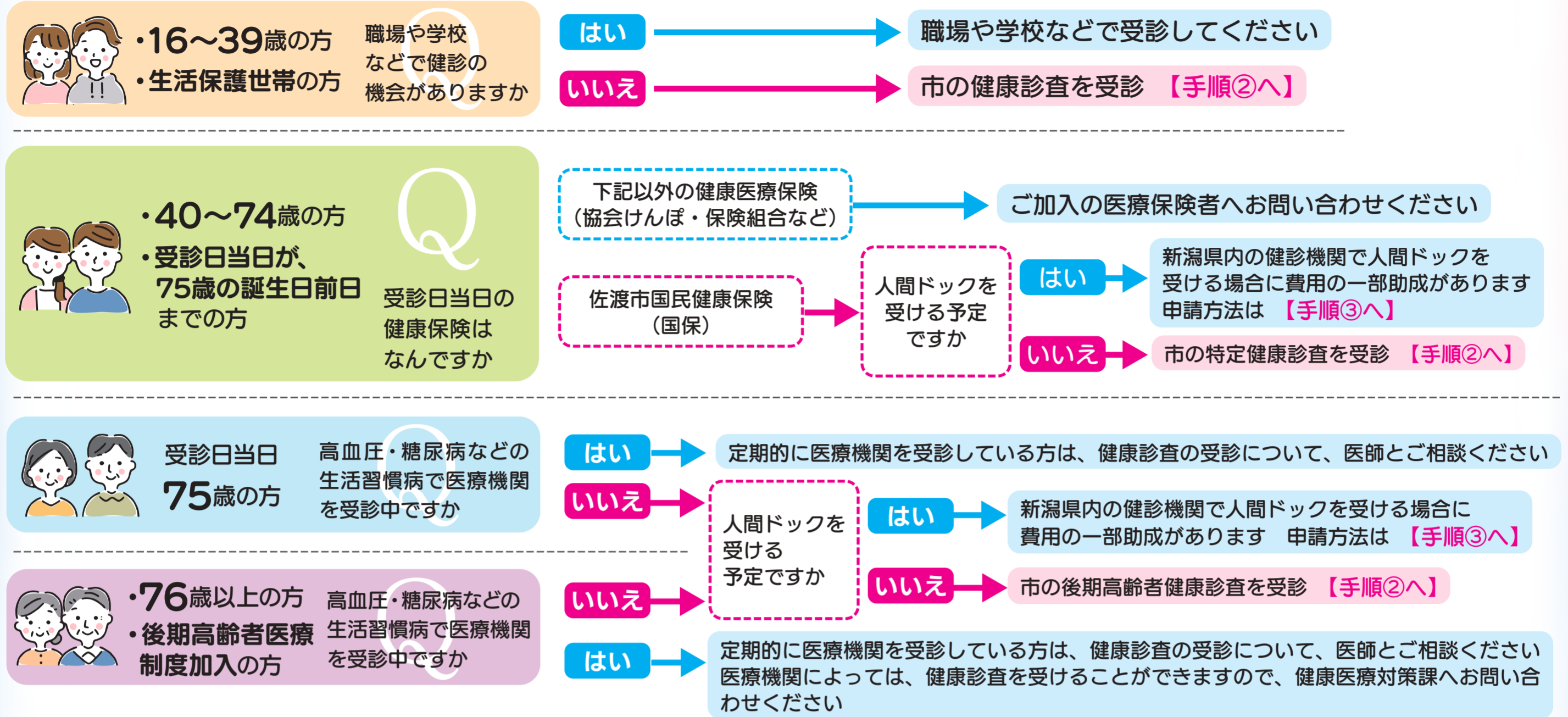

## がん検診別 受診対象年齢一覧 市のがん検診を受診【手順②へ】

受診できるがん検診	20歳	30歳	40歳	50歳	60歳	70歳	80歳
肺がん検診(胸部レントゲン検診)							
胃がん検診							
大腸がん検診							
乳がん検診(女性限定・2年に1回)							
子宮頸がん検診(女性限定・2年に1回)							
前立腺がん検診(男性限定)							

後期高齢者健康診査(76歳以上)

医療機関名	所在地
両津病院	梅津 2314 番地 1
三國医院	両津湊 343 番地 4
相川診療所	相川広間町 7 番地
近藤内科胃腸科	東大通 876 番地
本田クリニック	東大通 1232 番地 1
さどクリニック	河原田諏訪町 207 番地 1
田尻内科医院	中興 1115 番地 1
佐渡総合病院健診センター	千種 161 番地
たなか内科医院	下新穂 83 番地 2
大崎医院	畑野 754 番地
まきやま内科クリニック	長石 192 番地 5
小木診療所	小木町 1949 番地 4
南佐渡地域医療センター	羽茂本郷 22 番地

〔受診期間〕 令和8年6月～10月の間

## 【手順②】 健診・がん検診の受診申込をする

健康診査 特定健康診査 後期高齢者健康診査	【39歳以下の方】	佐渡市国民健康保険に加入し、令和7年度に市の健康診査を受診された方
		佐渡市国民健康保険に加入している40歳～74歳の方
	【75歳以上の方】	過去2年間(令和6・7年度)に市の後期高齢者健康診査を受診された方
がん検診		過去3年間(令和5・6・7年度)に市のがん検診を受診された方

### 申込は不要です

佐渡市より、5月中旬頃に受診のお知らせ(受診票)が届きます  
 ※骨粗鬆症検診、子宮頸がん検診及び乳がん検診の無料クーポン  
 対象年齢の方には、受診履歴の有無に関わらず受診票が届きます

【注意】 受診票が届かない健診・がん検診は申込が必要です

上記以外の方

健診・がん検診の受診を希望される方は **申込が必要です**  
 インターネット または 電話 でお申込ください

### 【インターネット申込】

佐渡市電子申請システムよりお申込ください  
 (令和8年度健診・がん検診の申込)  
 (受付開始) 令和8年4月10日(金)から



### 【電話申込】

(受付時間) 平日 9:00～17:00 (受付開始) 令和8年4月10日(金)から  
 (連絡先) 健康医療対策課 ☎0259-63-3115 両津市民センター ☎0259-27-2111  
 相川市民センター ☎0259-74-3111 羽茂市民センター ☎0259-88-3111

## 【手順③】 健診・がん検診を受診する

### 市の健診・がん検診を受ける方

健診・がん検診の日程・各健診の受診票に記入されている注意事項をご確認いただき、下記持ち物を持参のうえ受診してください。

### 【持ち物】

- 健診・がん検診の受診票
- 医療保険の資格がわかるもの(マイナ保険証・資格確認書など)
- 健診・がん検診の受診料金
- 料金免除の対象となる方は、要件に該当することがわかるもの(詳細は、表面の「健診・がん検診の料金免除制度」をご確認ください)

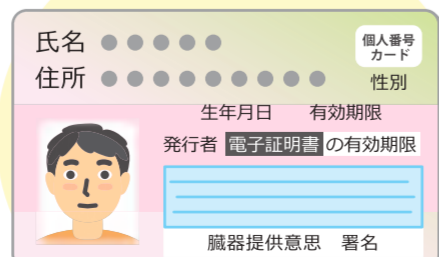

### 人間ドックを受ける予定の方

- 新潟県内の健診機関で人間ドックを受ける方に費用の一部を助成します。
- 令和8年4月～令和9年3月の間に、市の健康診査・特定健康診査を受診する方は、助成を受けることができません。
- 保険税(料)に滞納がある方は、助成を受けることができません。

対象者	助成額
国民健康保険加入者(40歳～74歳)	検査費(税抜)のうち半額を助成 ※ 上限19,000円
後期高齢者医療制度加入者	検査費のうち10,000円を助成

### 【申請方法】

受診する健診機関によって申請方法が異なります。  
 詳しくは、「市報さど(4月10日号)」もしくは「市ホームページ」をご確認ください。

市ホームページはこちら

