

市報さど お知らせ版

平成26年4月25日発行 No.122

■発行・編集 佐渡市役所 総合政策課広報広聴係 〒952-1292 佐渡市千種232番地 Tel.0259(63)3111・FAX0259(63)3300

あなたの健康を守りましょう
『一日人間ドックの費用助成』

健康の保持と増進を図るため、一日人間ドックを受けましょう。
次に該当する方は、費用の一部を市が助成します。ただし、平成26年度に市が行う健康診査（集団検診）を受診する方は、助成が受けられません。

| | 国民健康保険 | 後期高齢者医療 |
|------|--|--|
| 対象者 | 国民健康保険加入者 40歳以上の方 (昭和50年3月31日以前に生まれた方) | 後期高齢者医療制度加入者 75歳以上の方および一定の障がいがある65歳以上の方 |
| 助成額 | 検査費のうち 2分の1の額を助成 | 検査費のうち 1万円を助成 |
| 担当窓口 | 市民生活課 国保係 | 市民生活課 年金係 |

※保険税(料)に滞納がある場合は、対象とならない場合があります。

- 指定健診機関
- ・市立両津病院
 - ・労働衛生医学協会（佐渡検診センター、新潟健康増進センター、プラーカ健康増進センターほか）
 - ・佐渡総合病院
 - ・新潟県健康管理協会
- 申し込み方法

平成26年度中に指定健診機関での受診予約が取れた方は、受診前に市

役所担当窓口で助成の申し込みをしてください。

なお、受診予約は直接、指定健診機関にお問い合わせください。

市立両津病院 ☎23-51111

労働衛生医学協会 ☎55-3175

新潟県健康管理協会

☎025-283-3939

※佐渡総合病院は受診可能人数に達したため、今年度の受診予約を締め切りました。

☎63-5112
両市役所市民生活課国保係・年金係

献血にご協力下さい

5月の実施日時・会場

| 実施日 | 受付時間 | 会場 | 地区 |
|--------|---------------------------|---------------|-----|
| 13日(火) | 9:30~11:00 | 赤泊総合文化会館 | 赤 泊 |
| 13日(火) | 13:00~15:00 | 内藤電誠工業(株)羽茂工場 | 羽 茂 |
| 14日(水) | 9:30~11:00 12:30~15:30 | 金井コミュニティセンター | 金 井 |
| 15日(木) | 9:30~11:30 12:30~15:30 | 佐渡セントラルタウン | 佐和田 |
| 16日(金) | 9:00~11:00 | 真野行政サービスセンター | 真 野 |
| | 12:30~14:00 | 畑野行政サービスセンター | 畑 野 |

※受付時に本人確認をしていますので、献血カードまたは身分証明書（免許証・保険証・住基カードなど）をお持ちください。

☎63-3115
両市役所市民生活課健康推進室

市立病院からこんにちは

地域 Dr. 紹介

両津病院
診療部長

小林 良太 先生

「オクスリが、お好きですよ」

外来をやっていると、「とりあえず風邪薬を」、「抗生剤ください」とよく言われます。

そもそも風邪とはなんでしょうか？それは「ウイルスによる上気道感染」で、「鼻水・咳・ノド痛といった多彩な症状を呈するもの」と定義できます。では、一般的な風邪薬には何が入っているかご存知ですか？答えは、熱を下げて痛みを和らげる「解熱鎮痛剤」と、鼻水を止める「抗アレルギー剤」の2種類です。風邪薬には風邪を治す成分など少しも入っていません。症状を少しごまかし、和らげる作用があるだけです。

風邪が治るとは、ご本人の免疫、すなわち抗体といわれる防衛部隊がウイルスを駆逐してくれることです。「抗生剤がやっつけてくれてる」と思っている方もおられます。抗生剤が効くのはウイルスではなく細菌だけです。細菌はノドならノド、肺なら肺、と単一の臓器を侵すのが通常で、多彩な症状を呈する風邪には無効です。無効なばかりか、下痢や肝障害など副作用を起こすこともあります。

薬は飲むならば、本当に必要なものを最小限服用するべきです。薬の副作用で体調を壊した方を今までどれほど見てきたことか。そしてなにより、自己回復力、自然治癒力をもっと信頼すべきです。それには、休息、栄養、規則正しい生活が、実は一番の薬であることを、理解いただければと思います。

今回は、相川病院の福岡先生です。

佐渡インフォメーションセンターの
愛称を募集します

平成27年3月、両津港周辺のにぎわい再生の拠点施設「佐渡インフォメーションセンター」が誕生します。市ではこのセンターと緑地広場を活用した多種多様なイベントの開催・誘致により、交流人口の拡大を図り、また魅力あふれる佐渡の自然や歴史、文化の情報を、より効果的に発信していきます。

このため、施設へ多くの皆さまから訪れていただき、利用され続けることで、佐渡がいつまでも多くの方々から愛されるようインフォメーションセンターの愛称を募集します。
応募条件 愛称は親しみやすく、永く愛着が持てるもので、自作未発表作品に限ります。また、応募は1名1点とします。

応募方法

- ①市ホームページ上の専用フォームに必要事項を入力
- ②市役所本庁、各支所・行政サービスセンター、佐渡汽船ターミナル（両津港・新潟港）等にある応募用紙に必要事項を記載し、最寄りの応募箱に投入
- ③はがきに「愛称、愛称に込めた思い、住所、氏名、年齢、性別、電話番号」を記載して郵送

応募締切 5月16日(金) (必着)

選考方法 選考委員および市長が選考し、最優秀作品（愛称採用）を決定します。

賞品

- 最優秀賞（1点） 現金3万円
- 佳作（5点） 佐渡産品詰め合わせ（3千円相当）

※最優秀受賞者が未成年の場合は同額の図書カードを進呈

応募・お問い合わせ先

〒952-1292 千種232
市役所地域振興課地域振興係
☎ 63-4152

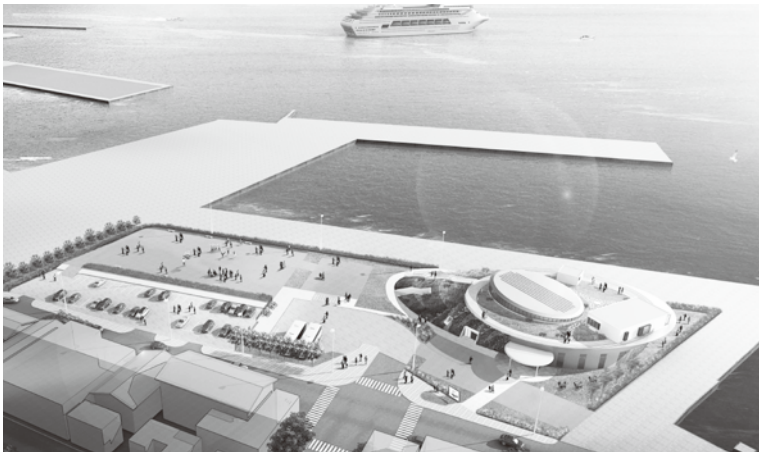

クリーンエネルギー活用事業
補助金制度を活用ください

市では、太陽光発電設備や電気自動車等の普及を促進するため、補助金を付けています。

なお、補助金交付決定前に設備の設置工事に着手または車両の新規登録をした場合は、補助の対象になりませんのでご注意ください。詳しくは、お問い合わせください。

申請期間

平成27年2月27日(金)まで

※予算枠に達したときに受付を終了します。

補助対象

- 電気自動車等 (2次世代自動車振興センターのクリーンエネルギー自動車等導入促進対策補助金額の30%に相当する額以内)
- ・補助対象の電気自動車 (上限25万5千円)
- ・補助対象のプラグインハイブリッド自動車 (上限10万円)
- 太陽光発電設備
- ・住宅用太陽光発電設備 太陽電池最大出力1kw当たり8万円 (上限28万円)
- 小規模風力発電設備 定格出力1kw当たり2万円 (上限8万円)

問 市役所環境対策課環境企画係

☎ 63-3113

高齢者の
路線バス運賃割引サービスの
ご案内

公共交通の利用促進および高齢者の外出支援のため、社会実験として実施してきた高齢者の路線バス運賃割引サービスを、平成26年度から本格的に開始します。

対象者 75歳以上の市内に住所を有する方

割引内容 市内の路線バス1乗車につき、200円で乗車いただけます。
利用回数 年間48回まで

申請方法 市役所本庁および各支所・行政サービスセンター・連絡所の窓口または、新潟交通佐渡株式会社各営業所で申請書を提出ください。利用証と補助券48枚を交付します。

利用方法 降車時に「利用証」を提示して、「バス補助券」1枚と現金200円を運賃箱に入れてください。

問 市役所交通政策課生活交通係
☎ 63-3184



木造住宅耐震診断費および耐震改修費について補助します

地震による建築物の被害を軽減し、災害に強いまちづくりを推進するため、木造住宅の耐震診断や耐震改修に係る経費を補助します。

対象者

- ・昭和56年5月31日以前に建築、または着工した住宅で、補助の要件すべてに該当する住宅を市内に有している方
- ・市内に住所を有し、公租公課の滞納がない方

募集期間

4月30日(水)～10月31日(金)

(先着順)

耐震診断費補助

- ・一戸建て住宅(店舗併用の場合は2分の1以上が住宅)
- ・地上2階建て以下の住宅
- ・現に居住していること
- ・国等の特別な認定を得た工法以外で建築された住宅

補助の額 1棟当たり上限10万円

募集戸数 10戸

耐震改修費補助

- ・耐震診断の総合評点1.0未満の住宅
- ・耐震改修計画の総合評点1.0以上の住宅

・建築基準法および建築物の耐震改修の促進に関する法律に違反していない住宅

補助の額 改修工事費の3分の1

(上限65万円)

募集戸数 2戸

☎ 市役所建設課建築係

☎ 63-5118

吹き付けアスベストの除去等について補助します

民間建築物に施工された吹き付けアスベスト(0.1%以上含有)について、含有調査および除去工事に必要な経費を補助します。

対象者

建築物の所有者、または管理者で補助の要件すべてに該当し、公租公課の滞納がない方

募集期間

4月30日(水)～10月31日(金)

(先着順)

含有調査

対象経費

含有調査に要する経費で、分析による調査を実施する機関に対して支払う費用(消費税を除く)

補助の額 1棟当たり上限25万円

募集棟数 2棟

除去等

対象経費

除去等に要する経費で、アスベストの除去などを行う施工業者に対して支払う費用で処分費を含み、復旧費を除いた工事金額(消費税を除く)

く)

補助の額 除去工事費の3分の2以内の額とし、上限150万円

募集棟数 2棟

☎ 市役所建設課建築係

☎ 63-5118

平成26年度 公民館分館施設等整備支援事業のお知らせ

地域公民館活動の活性化支援を図るために、地域の集会施設等の改修について補助を行います。

対象施設

地域、集落や町内会が使用している公民館分館、農山漁村集会施設

補助対象経費

- ・1施設につき10万円以上の修繕を含む工事とし、備品購入は対象外。
- ・屋根、外壁、塗装、雨どい等の修繕など
- ・戸、ふすま、障子、サッシ等建具の修繕など
- ・床、天井、壁、畳等の修繕など
- ・トイレ、調理室、上下水道接続等の水まわりの修繕など
- ・電気、冷暖房等設備の修繕など
- ・駐車場の整備(舗装)、側溝等の工事

補助率 対象経費の75%以内

(上限100万円)

申請期間

5月1日(木)～5月31日(土)

緊急性や重要性の高いものから予算の範囲内で承認します。

※先着順ではありません。

申請方法

- ・補助金交付申請書等に必要事項を記入し、関係書類を添えて教育委員会社会教育課または地区公民館、市役所農林水産課、各支所・行政サービスセンターに提出してください。

☎ 佐渡市教育委員会社会教育課

社会教育係(両津支所内)

☎ 27-4185

市役所農林水産課農業企画係

(第2庁舎) ☎ 63-3761

農地取得に必要な下限面積を変更しました

耕作のために農地を取得しようとする場合、佐渡市では、取得後に20アール(下限面積)以上の耕作面積が必要でしたが、平成26年4月1日からは、遊休農地など一定の条件の農地に限り、1アール以上であれば農地の取得が可能となりました。

詳細は、佐渡市農業委員会へお問い合わせください。

☎ 佐渡市農業委員会(第2庁舎) ☎ 63-5115

公共下水道が利用(供用開始)できるようになりました

3月31日から、次の区域で新たに公共下水道が利用できるようになりました。

国府川処理区 大和の一部、新穂潟

上の一部、新穂舟下の一部

赤泊処理区 徳和の一部

※これらの区域の方は受益者負担金・分担金の賦課区域となり、負担金・分担金を納めていただくこととなります。

これらの区域にお住まいの方は、くみ取り便所は3年以内に水洗トイレに、台所・風呂等の生活排水は滞りなく、公共下水道への接続をお願いします。(公共下水道に接続すると浄化槽は必要がなくなります)

なお下水道への接続工事は、必ず佐渡市指定の排水設備工事業者で行ってください。

☎ 市役所上下水道課

(真野行政サービスセンター内)

☎ 55-3115

佐渡市制度融資利子助成事業のお知らせ

消費税増税による市内中小企業への影響を最小限に抑え、中小企業の経営の安定と産業の振興を図ることを目的に、市が本来の融資必要額に対する利子相当分を助成します。

助成対象者

平成26年度中に佐渡市制度融資(地方産業育成資金、産業振興資金)の融資決定を受け、融資の実行がされる事業者

対象となる資金使途

運転資金・設備資金(上限額は合わせて1000万円、ただし運転資金については上限額500万円)とし、借換えは対象外とします。

※本事業の対象となる融資については、繰上げ返済することはできません。

利子助成率 100%

申込期間

第1次 4月1日(火)～5月30日(金)

第2次 6月中旬(予定)

※第1次で予算額に達した場合は、第2次の受付を行わない場合があります。

利子助成方法

融資の際、借入必要額に対する利子総額分(ただし、1000円未満は切り捨て)を事業主へ助成します。(事業主は借入必要額から利子総額

を差し引いた分が、実際の借入額となります。)

☎ 市役所産業振興課商工振興係

☎ 63-3791

こころの健康相談会を開催します

専門医(精神科医)によるこころの健康相談会を開催します(無料)。「眠れない日が続く」「大声で怒ることが増えた」「もの忘れが心配」「(介護や仕事などで)気分が落ち込み、疲れがとれない」など、心に関するお悩みのある方、またそのご家族が対象です。秘密は厳守されますので、お気軽にご相談ください。

日時 5月19日(月)

午前9時30分～11時30分

受付人数 4人まで(要予約)

申込締切 5月14日(水)

会場 小木保健福祉センターつくし

お申し込み・お問い合わせ先

佐渡保健所 ☎ 74-3407

障がい者施設授産品販売

障がいのある方々の授産活動の支援と障がいに対する正しい理解を深めていただくため、市役所内において授産品を販売します。

お気軽にお立ち寄りください。

場所 市役所本庁1階

(正面玄関奥の階段横)

5月9日(金)正午～午後1時

施設名 愛らんど畑野

販売品 打ち豆、かりんとう、がん

も、油あげ ほか

5月16日(金)正午～午後1時

施設名 サザンクローバー

販売品 結び織り製品、塩麴、マツ

ト織り、味噌

5月27日(火)正午～午後1時

施設名 特別支援学校

販売品 裂き織り製品、シユシユ、

しおり、野菜、ポップリ、はがき

☎ 市役所社会福祉課障がい福祉係

☎ 63-5113



両津病院から
「人間ドック」のご案内

人間ドックは一般健康診断に胃がん検査（胃カメラまたは胃透視）・腹部超音波検査などを含んだ総合検査です。健康は、日頃から自分で管理し、病気を予防することが大切です。人間ドックは詳しい検査を多項目にわたり行い、病気の早期発見に効果があります。両津病院の人間ドック健診で健康状態を確認し生活改善をしてみませんか。

人間ドック料金

38880円（税込）

・佐渡市国民健康保険加入者

40歳～74歳の方は19440円の助成があります。

・後期高齢者医療保険加入者

満75歳以上の方は10000円の助成があります。

※受診の前に市役所に助成の申し込みが必要（印鑑持参）

・その他健康保険組合加入者

当院と契約している健康保険組合の組合員の方は、その契約料金で受けられます。

検査時間 午前8時30分～正午頃

予定（昼食で終了）

※婦人科検診・オプシヨンの動脈硬化検査は、昼食後に行う予定です。

人間ドック実施日（要事前予約）
毎週火・金曜日
ただし、第1、第3金曜日は女性のみとなります。

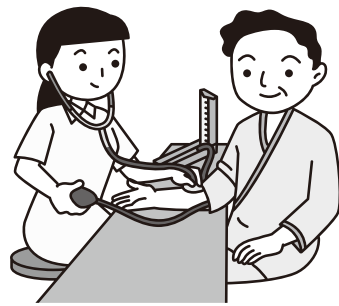

特典サービス

・健康管理ファイル、「私の健康日記（カルテ）」を無料で差し上げます。（初回のみ）

・胃検査については、胃カメラまたは胃透視を自由に選択できます。

・50歳以上の男性は前立腺がん検診（PSA・血液検査）が無料です。

・女性は子宮頸がん検査が無料です。

・平成26年度よりピロリ菌抗体検査（血液）は、初回の方に限り、無料で検査します。

・昼食は、特製弁当をご用意しています。

オプシオン検査（追加）

・肺がん検査（胸部ヘリカルCT＋喀痰細胞診）

18260円（税込）

・肺がん検査（胸部ヘリカルCT）
14580円（税込）

・内臓脂肪測定（腹部CT）
3240円（税込）

・動脈硬化検査（頸動脈超音波検査）
3780円（税込）

ご予約・お問い合わせ先

両津病院地域医療部

（人間ドック担当）

☎ 23-5111（代）（内線202）

※人間ドックの詳細は、両津病院ホームページをご覧ください

後期高齢者の肺炎球菌ワクチン
接種費用の一部を助成します

肺炎球菌ワクチン接種とは

肺炎は年齢とともに重症化しやすい病気です。その原因となる病原菌のなかで、最も多いのは肺炎球菌によるものです。肺炎球菌ワクチン接種（任意接種）により重症化を防ぐことができます。

対象者

・後期高齢者医療加入者

※平成25年度以前の後期高齢者

医療保険料に滞納がない方

助成額

3000円（助成は1人につき

1回限りとなります）

申し込み方法

9月30日（火）までに医療機関での接

種予約が取れた方は、接種前に市役所担当窓口で助成の申し込みをしてください。なお、接種予約は直接、医療機関にお問い合わせください。※平成26年10月1日から高齢者の肺炎球菌ワクチンが定期接種化される予定です。詳細が決まりましたら、改めてお知らせします。

☎ 63-51112
両津病院市民生活課年金係

健康推進員養成教室
「元気いきいき塾」受講生を
募集します

あなたの健康の秘訣は何ですか。あなたの家族、そして地域が元気になるための「元気いきいき塾」を開催します。5月下旬から9月までの6回の講座と、3月に修了式を行う予定です。

募集締切 4月25日（金）

☎ 63-3115
両津病院市民生活課健康推進室

「ものわすれあんしん相談」
「ほのぼのカフェ」のお知らせ
～来てあんしん話してあんしん～

ものわすれあんしん相談

「ものわすれ等 気になることがあるけど、どこへ聞いたらいいんだろう?」と感じたことはありませんか。

いろいろな相談を気軽にできる「ものわすれあんしん相談」を開催します。

地域包括支援センター職員、看護師がお話を伺いますので、お気軽にご相談下さい。

※ご本人だけでなく、ご家族からの相談も可能です。

日時・会場

| 月日 | 時間 | 会場 |
|----------|------------|---------------|
| 5月8日(木) | 午後1時30分～4時 | 両津しゃくなげ |
| 5月16日(金) | | ワイドブルーあいかわ |
| 5月7日(水) | | 畑野松泉閣 |
| 5月27日(火) | | 小木福祉保健センターつくし |

ほのぼのカフェ

「ほのぼのカフェ」は、お互いに情報交換しながら、悩みの解決や交流等に繋げられる場です。

コーヒーなどを飲みながら、心のこと、体のことなど何でもおしゃべりしませんか。

日時・会場

| 月日 | 時間 | 会場 |
|----------|------------|----------------|
| 5月14日(水) | 午前10時～正午 | 両津 地域の茶の間 ひまわり |
| 5月16日(金) | 午後1時30分～4時 | ワイドブルーあいかわ |
| 5月7日(水) | | 畑野松泉閣 |
| 5月2日(金) | 午前10時～正午 | 畑野寄り処 あそさん |
| 5月27日(火) | 午後1時30分～4時 | 小木福祉保健センターつくし |

☎ 市役所高齢福祉課介護保険係

63-3790

農耕車等から道路に落ちた土の除去について

農作業終了後は、農耕車等をほ場内で清掃し、土や泥などを道路に散乱させないように注意してください。

また、農耕車等で道路を通行する際に道路に落ちた土の塊などは、交通に支障をきたす恐れがありますので、取り除くようにお願いします。

☎ 市役所建設課管理係

63-5118

平成26年度
調理師試験のご案内

試験日時 7月15日(火)
午後1時～3時30分

試験会場 新潟市(佐渡市居住者)

※試験会場は、試験票に記載して通知します。

願書の配布場所 佐渡保健所(相川二丁目浜町)、佐渡市役所本庁、各支所、各行政サービスセンター

受付期間

5月19日(月)～5月26日(月)

願書の提出先 佐渡保健所

※ご不明な点は、佐渡保健所にお問い合わせください。

☎ 佐渡保健所 74-3403

第18回

片野尾歌舞伎定期公演

日時 5月25日(日)
午後1時30分～4時
(開場 午後0時30分～)

会場 片野尾ふるさと館

演目 奥州安達ヶ原三段目 袖萩祭文の段
入場無料

※その他、舞踊や水津の鬼太鼓などの公演があります。

☎ 片野尾歌舞伎保存会

29-2029 (三国屋)

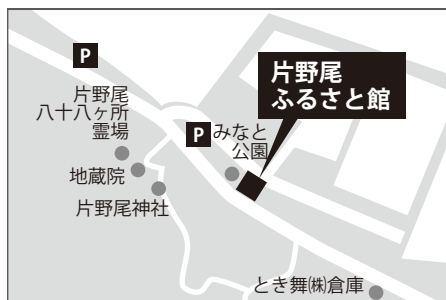

クルーズ船が寄港します！

5月に2隻の客船が、相次いで佐渡の港を訪れます。

日本の豪華客船「ばしふいっくびいなす」が初めて小木港沖に停泊します。さらに昨年、二見港に初寄港したクルーズ船「カレドニアンスカイ」が、今年も二見港に寄港します。

市では、これらクルーズ船の誘致による交流人口の拡大や、地域活性化に取り組んでいます。

この豪華客船を目にする絶好の機会に、心からのおもてなしでお客さまをあたたかくお迎えしましょう。

寄港日時（予定）

○ばしふいっくびいなす（小木港沖）

5月12日（月）午前8時頃

○カレドニアンスカイ（二見港）

5月18日（日）正午頃

※寄港日時は変更になることがありますので、あらかじめご了承ください。

問 市役所観光振興課国際観光係

☎63-5116



カレドニアンスカイ

暮らしのカレンダー 5月

| 地区 | 行事名 | 日 | 時 | 会場 |
|-----|--------------------------|-------------------------------------|--|-----------------------------|
| 小木 | 鼓童 佐渡特別公演 —春—(有料) | 4/27(日)~6(月) ※4/30(水)~ 2(金)休演 | 11:00~12:00頃 15:00~16:00頃 ※上演時間は日によって異なります | 宿根木公会堂 |
| | 民謡鑑賞 (佐渡小木たらい舟・さざえ祭り) | 2(金)~5(月・祝) | 20:30~21:00 | マリンプラザ小木 |
| 両津 | 天領佐渡両津新能(有料) | 3(土・祝) | 19:30~ | 椎崎諏訪神社能舞台 |
| | アオネバ溪谷自然観察 トレッキング(有料) | 5(月・祝) | 8:30集合 | ドンデン高原アオネバ溪谷 |
| | 湊まつり | | 終日 | 両津湊地内 |
| 小木 | 佐渡小木港開港四百年記念式典 | 10(土) | 13:00~15:00 | 小木多目的集会施設あゆず会館 |
| 佐和田 | 昭和映画館「母三人」 | 10(土) | 13:30~ | 河原田本町会館 |
| 金井 | 趣味の山野草とミニ盆栽展 | 17(土) | 9:00~17:00 | 泉 泉公民館 |
| | | 18(日) | 9:00~16:00 | |
| 畑野 | 長谷寺ぼたんまつり | 17(土) | 10:00~14:30 | 畑野 長谷寺 |
| | | 18(日) | 10:00~15:00 | |
| 全市 | 2014スポニチ佐渡ロングライド | 18(日) | 4:30~18:00 | 河原田小学校グラウンドスタート・ゴール 市内全域 |
| 両津 | 佐渡國鬼太鼓どっとこむ | 25(日) | 9:00~16:00 | おんでこドーム |

生涯学習カレンダー 5月

| 地区 | 内容 | 日 | 時 | 会場 |
|-----|--------------------|------------------|-------------|-------------|
| 両津 | 第46回両津早起き健康野球大会 | 7日(水)~ | 5:00~ | 両津野球場 |
| | 第50回「県民スポーツの日」野球大会 | 18日(日) 予備日25日(日) | 8:00~ | 両津野球場 |
| 佐和田 | ストリートダンス教室(開講式) | 1日 | 18:30~ | 佐渡中央会館(集会室) |
| | 子育て、親育ち学級(開講式) | 13日 | 10:00~ | 佐渡中央会館 |
| | 佐和田英会話 | 14日、28日(水) | 19:00~ | 佐渡中央会館 |
| | ふれあい学級(開講式) | 16日 | 13:30~ | 佐渡中央会館 |
| 金井 | 金北登山 | 6月1日 | 9:00~ | 金北山 |
| 真野 | バレーボールナイターリーグ戦 | 5月下旬~毎週 月・水曜日 | 19:30~ | 真野体育館 |
| 小木 | 分団対抗バスケットボール大会 | 9日(金) | 19:00~ | 小木B&G海洋センター |
| | 小木ソフトバレーボール大会(前期) | 16日(金) | 19:00~ | 小木B&G海洋センター |
| | さわやか杯バレーボール大会 | 22日(木)、23日(金) | 19:00~ | 小木B&G海洋センター |
| 赤泊 | 赤泊ナイターソフトボール大会 | 13日~毎週火・金曜日 | 19:30~ | 赤泊総合グラウンド |
| | どんどこサークル | 17日(土) | 9:00~ | 赤泊総合文化会館 |
| | (春コース) 初心者英会話教室 | 19日~毎週月曜日 | 19:00~21:00 | 赤泊総合文化会館 |

※このコーナーのお問い合わせは、各地区公民館へお願いいたします。

行政相談日 5月

| 地区 | 日 | 時 | 会場 |
|-----|-------|-------------|---------------|
| 両津 | 23(金) | 13:00~16:00 | 両津福祉センターしゃくなげ |
| 相川 | 22(木) | 9:00~12:00 | ワイドブルーあいかわ |
| 佐和田 | 20(火) | 9:30~12:00 | 佐渡中央会館 |
| 金井 | 22(木) | 13:00~15:00 | 金井コミュニティセンター |
| 新穂 | 7(水) | 13:30~16:00 | 新穂行政サービスセンター |
| 畑野 | 13(火) | 13:30~16:00 | 畑野農村環境改善センター |
| 真野 | 20(火) | 13:30~15:30 | 真野行政サービスセンター |
| 小木 | 12(月) | 9:00~12:00 | 小木行政サービスセンター |
| 羽茂 | 14(水) | 10:00~12:00 | 羽茂農村環境改善センター |
| 赤泊 | 21(水) | 13:30~16:30 | 福祉保健センターやすらぎ |

法律相談日 5月

・5月9日(金) 10:00~12:30 佐渡島開発総合センター
 ・5月30日(金) 10:00~12:30 佐渡中央会館
 予約制です。あらかじめお電話で新潟県弁護士会(☎025-222-5533)へお申し込みください。
 一般相談:1回30分5,250円(税込) 交通事故相談(無料)、他にも各種制度の利用により相談料が無料になる場合があります。法テラスの援助制度を利用して無料相談を受けることもできます。お気軽にお問い合わせください。

健康相談日 5月

| 地区名 | 日 | 時 | 場所 | 問合せ先 |
|-----|------------------|---------------------------|-------------------------------|-------------------------------|
| 両津 | 8日(木) 22日(木) | 9:00~11:30 | 両津支所 | 両津支所市民課 福祉保健係 ☎27-2114 |
| 相川 | 9日(金) 22日(木) | 9:00~11:30 | 相川支所 | 相川支所市民課 福祉保健係 ☎74-0339 |
| 佐和田 | 9日(金) | 9:00~15:00 | 佐和田行政サービスセンター | 市民生活課健康 推進室保健係 ☎63-3115 |
| 金井 | 22日(木) | 9:00~15:00 | 市役所本庁会議室棟 | |
| 新穂 | 28日(水) | 9:00~15:00 | 新穂行政サービスセンター | |
| 畑野 | 13日(火) | 9:00~15:00 | 畑野行政サービスセンター | |
| 真野 | 30日(金) | 9:00~15:00 | 真野行政サービスセンター | |
| 小木 | 8日(木) 19日(月) | 13:30~15:30 9:00~11:30 | 福祉保健センター「つくし」 小木行政サービスセンター | 羽茂支所市民課 福祉保健係 ☎88-3111 |
| 羽茂 | 12日(月) 26日(月) | 9:00~11:30 | 羽茂支所 | |
| 赤泊 | 9日(金) 26日(月) | 9:00~11:30 13:00~15:30 | 赤泊行政サービスセンター | |

※当日は地区担当の保健師が対応しますので、お気軽にお越しください。

地区別人口

平成26年4月1日現在()内は前月比

| | 男(人) | | 女(人) | | 合計(人) | | 世帯数 |
|-----|--------|--------|--------|--------|--------|--------|--------------|
| 佐渡市 | 28,799 | (-203) | 31,397 | (-194) | 60,196 | (-397) | 24,451 (-96) |
| 両津 | 6,641 | (-54) | 7,380 | (-40) | 14,021 | (-94) | 5,764 (-18) |
| 相川 | 3,457 | (-19) | 3,768 | (-31) | 7,225 | (-50) | 3,160 (-12) |
| 佐和田 | 4,294 | (-47) | 4,656 | (-45) | 8,950 | (-92) | 3,935 (-35) |
| 金井 | 3,208 | (-44) | 3,392 | (-37) | 6,600 | (-81) | 2,674 (-16) |
| 新穂 | 1,905 | (-14) | 2,085 | (-12) | 3,990 | (-26) | 1,703 (-6) |
| 畑野 | 2,160 | (-5) | 2,450 | (-10) | 4,610 | (-15) | 1,865 (3) |
| 真野 | 2,540 | (-9) | 2,809 | (-9) | 5,349 | (-18) | 1,956 (-6) |
| 小木 | 1,518 | (-2) | 1,617 | (4) | 3,135 | (2) | 1,194 (1) |
| 羽茂 | 1,778 | (-7) | 1,924 | (-11) | 3,702 | (-18) | 1,291 (-8) |
| 赤泊 | 1,298 | (-2) | 1,316 | (-3) | 2,614 | (-5) | 909 (1) |

※住民基本台帳法に基づき、平成24年7月9日(施行日)から、外国人住民も含まれた人口になります。

CNSテレビ(佐渡市ケーブルテレビ)

<デジタル111ch(アナログ8ch)>

- ◎生活情報、地域情報
 ニュースアイランドの中に統合されました。
 毎週月~金曜日 17:30から生放送
 【再放送】21:00~ 22:00~
 翌日6:00~ 10:00~ 12:00~
- ◎佐渡市からのお知らせ
 市の新規事業や制度などをお知らせします。
 6:40~ 10:40~ 12:40~ 16:00~ 18:10~ 21:40~

<デジタル112ch(アナログ12ch)>

- ◎市長定例会見
 開催日の16:00~ 19:00~ 20:00~
 翌日5:00~ 8:00~ 10:00~
- ◎5月特別番組

| | |
|--|--|
| 2月9日開催 佐渡金銀山世界遺産登録推進県民会議 発足セレモニー 基調講演:演題「世界遺産候補佐渡金銀山 遺跡を未来に継承するために」 講師:東京大学先端科学技術研究センター 所長(日本イコモス国内委員会委員長) 西村幸夫氏 | 5(月)~11(日) 6:00~21:00~ 12(月)~18(日) 17:00~ 19(月)~25(日) 13:00~ 26(月)~1(日) 9:00~ |
| 2月23日開催 佐渡農業振興大会~朱鷺と暮らす郷づくり 推進フォーラム~ ①講演:演題「食」のブランド化による農業 と観光の連携」 講師:株式会社自遊人 代表取締役 岩佐十良氏 ②講演:演題「地域の発意による広域的な むらづくり」 講師:櫛池農業振興会長 羽深明治氏 | 5(月)~11(日) 9:00~ 12(月)~18(日) 6:00~21:00~ 19(月)~25(日) 17:00~ 26(月)~1(日) 13:00~ |
| 2月23日開催 家庭教育講演会 講演:演題「子どもとの話し方・聴き方・受け とめ方~子どものつぶやき聞こえて ますか~」 講師:子育て支援カウンセラー 小柳信子氏 | 5(月)~11(日) 13:00~ 12(月)~18(日) 9:00~ 19(月)~25(日) 6:00~21:00~ 26(月)~1(日) 17:00~ |
| 4月14日開催 総社神社例祭前夜祭狂言公演 演目 「蟹山伏」「痺」「神鳴」「清水」 「瓜盗人」 | 5(月)~11(日) 17:00~ 12(月)~18(日) 13:00~ 19(月)~25(日) 9:00~ 26(月)~1(日) 6:00~21:00~ |

- ◎データ放送(デジタル111~113ch)
 行政・生活・イベント情報の入手が便利になりました。

CNSテレビ加入希望の皆様へ

| | | | |
|-------|---------|----------|--------|
| 加入負担金 | 20,571円 | 基本料金(月額) | 1,543円 |
|-------|---------|----------|--------|

4~6月の間は、指定管理者がキャッシュバックキャンペーンを実施中です。詳しくは、CNS指定管理者(株)佐渡テレビジョン ☎61-1212)までお問い合わせください。

★納期のお知らせ 納期限 6月2日(月)

- ・軽自動車税(全期)
- ・国民健康保険税(2期)
- 上下水道料金の口座振替日
 4月分再振替日...5月12日(月)
 5月分 振替日...5月26日(月)

※振替日は毎月25日、再振替は翌月11日です。
 振替日が休日等の場合は翌営業日となりますのでご了承ください。