

市報さど お知らせ版

平成27年3月25日発行 No.133

発行・編集 佐渡市役所 総合政策課広報広聴係 〒952-1292 佐渡市千種232番地 Tel.0259(63)3111・FAX0259(63)3300

固定資産台帳の閲覧・縦覧帳簿の縦覧を行います

課税台帳の閲覧とは

納税義務者等が、自己の資産について「固定資産課税台帳」に登録された内容を確認できる制度です。

また、借地・借家人の方も借用している物件について、課税台帳に記載されている内容を閲覧することができます。

期間中の閲覧手数料は無料です。
(写しの交付は有料です。)

閲覧できる方(ご持参いただくもの)
・本人・同一世帯の親族(運転免許証等の本人が確認できるもの・印鑑)

・法人(法人の印鑑・閲覧する方の社員証など、法人の社員であることが確認できるもの)

・借地・借家人の方(賃貸借契約書等・閲覧する方の本人が確認できるもの)

・代理の方(納税者の委任状・閲覧する方の本人が確認できるもの・印鑑)

縦覧帳簿の縦覧とは

納税者が、自己の土地や家屋の評価が適正かどうかを、他の物件と比較して判断できるようにした制度です。

「土地価格等縦覧帳簿」には、土

地の所在・地番・地目・地積・価格が掲載されており、「家屋価格等縦覧帳簿」には、建物の所在・地番・種類・構造・床面積・価格が掲載されています。

期間中の縦覧手数料は無料です。
(写しの交付はできません。)

縦覧できる方(ご持参いただくもの)
・納税者・同一世帯の親族、納税代理人(納税通知書・課税明細書または運転免許証等の本人が確認できるもの・印鑑)

閲覧・縦覧期間

4月1日(水)～4月30日(木)
午前8時30分～午後5時30分

※土・日・祝日を除く

閲覧・縦覧場所

市役所税務課固定資産税係(本庁舎1階)または各支所・行政サービスセンター税担当窓口

その他

課税内容は、課税明細書でも確認できます。4月中旬に送付される納税通知書に添付されていますので、内容をご確認ください。ご不明な点がありましたらお問い合わせください。

市役所税務課固定資産税係

☎ 63-5110

市立病院から こんにちへ

地域 Dr. 紹介

相川病院 薬剤部

薬局窓口から

薬局の窓口で患者さんの対応をしていると、色々と教えられることがあります。高齢の患者様がにごやかに薬を取りに来られる姿には感動を覚えます。どのように生活したらこのようにお歳を重ねることができるのか、お聞きしたくなることがしばしばあります。

日本の高齢化率(2013年25.1%)は上昇していますが、県内(28.1%)でも佐渡の高齢化率(36.9%)は高くなっています。窓口に来ることができない介護を要する方にとって、お薬は飲みづらく、薬の数が多くなると大変です。最近、口の中で溶ける口腔内崩壊錠ができ、飲みやすくなっていますが、一部にとどまっています。飲みづらい方、誤嚥しやすい方のために、ゼリー状オブラート(市販)があります。漢方薬や顆粒剤をそれに混ぜたり、錠剤をくるむようにして口に入れると、咳込まずに飲むことができます。

これには小児用もあり、フルーツ味など子どもが薬を飲みやすいようになっています。お子様が苦味のある抗生物質を嫌がり、困っているお母様方もいることと思います。チョコレート味にすると、苦味なく飲むことができます。

一方、窓口で残念に思うことは、ぜんそくや糖尿病の治療を中断される方が時折いることです。継続が必要なお薬の場合、自己判断でお薬を飲むことをやめることのないようご注意ください。医師の話を聞き、生活習慣を見直し、自らも積極的に治療に参加して、より快適に過ごされますようお願いいたします。

次回、相川病院看護部です。

春の火災予防運動が始まります
「もっついいかい」
火を消すまでは まあだだよ」

4月1日(水)から4月7日(火)までの7日間、県内一斉に春の火災予防運動を実施します。

この季節は空気が乾燥し、火災が発生しやすくなっています。火の取り扱いには十分に注意してください。期間中、次の行事を実施しますので、ご理解とご協力をお願いします。

○中央消防署管内

- ・消防車両による防火パレード
- ・消防団車両による夜間防火広報
- ・消防署員による防火広報

問 中央消防署 ☎51-0123

○両津消防署管内

- ・消防車両による防火パレード
- ・消防団車両による夜間防火広報

問 両津消防署 ☎27-3555

○相川消防署管内

- ・消防車両による防火パレード
- ・消防団車両による夜間防火広報
- ・消防団員による一般家庭への防火訪問

問 相川消防署 ☎74-0119

○南佐渡消防署管内

- ・消防団車両による夜間防火広報
- ・消防団員による一般家庭への防火

訪問
問 南佐渡消防署 ☎88-3119

火災から大切な生命と財産を守るため、住宅用火災警報器を設置しましょう



「野焼き」はやめまごう

野外で廃棄物(ごみ)等を燃やす「野焼き」は、大気汚染(※微小粒子状物質「PM2.5」濃度の上昇)、ダイオキシン類、悪臭、林野火災等の発生原因となります。特に春先は、風が強く空気が乾燥していますので、風が強く空気が乾燥してきますので、広範囲に燃え広がり、人命にかかわる重大な火災に発展することもあります。

また、焼却により発生した煙は、視界不良による車両の重大事故を引き起こす原因となるほか、目や喉を痛め、特に体の弱い方や病気の方に被害を及ぼす恐れがあります。

地域の生活環境を守るためにも、「野焼き」をしないようご協力をお願いします。

※PM2.5は、呼吸器疾患や循環器疾患のある方、高齢者、小児の健康に悪影響を及ぼす恐れがあると言われています。新潟県ではPM2.5濃度を常時監視しており、この濃度が上昇すると全県に注意喚起を行います。

問 市役所環境対策課廃棄物対策係 ☎63-3113

佐渡地域振興局健康福祉環境部環境センター ☎74-3428

「ごみ収集カレンダー」が4月から新しくなります

新しい「ごみ収集カレンダー」は、各集落や自治会を通じて配布しているため、アパート等にお住まいの方や、自治会へ加入されていない方には届いていない場合があります。

「ごみ収集カレンダー」をお持ちでない方には、市役所環境対策課、各支所市民課・行政サービスセンター市民生活係でお渡ししています。

また、市ホームページ
(<http://www.city.sado.nigata.jp/>)
からもダウンロードできます。

問 市役所環境対策課廃棄物対策係 ☎63-3113

工場・商店・事務所を
経営されている皆さまへ

毎年、春から夏場にかけて、「東北電力」や「東北電気保安協会」あるいは「東北電力の関係会社」といった社名を名乗り、「電気ご使用量のお知らせ」に記載されている契約内容を聞き取り、電気設備の調査・点検や、契約の見直しを勧誘する不審電話が増加します。

「東北電力」や「東北電気保安協会」では、契約の見直しと称してお客さまに電話で契約内容をお聞きしたり、電気設備の調査や機器の購入を勧誘することは一切ありませんので、ご注意をお願いします。

不審電話や訪問を受けた際のお問い合わせ先

東北電力コールセンター
☎0120-1175-466

**子育てに役立つセミナー
「ペアレントトレーニング」
を開催します**

発達障がい等を抱える子どもの親を対象とした子育てセミナーです。子どもの行動を客観的に観察し、対応のコツをみんなで話し合いながら学びます。

【学童版】

小学1年生から2年生の保護者向け

開催期間

5月～11月(月2回・計10回)
※8月はお休みです。

時間 午前9時30分～11時30分

会場 子ども若者相談センター
(畑野行政サービスセンター3階)

参加費 1人2000円(資料代等)

申込締切 4月17日(金)

【幼児版】

3歳児から5歳児の保護者向け

開催期間

・1コース

5月～7月(月2回・計4回)

・2コース

9月～11月(月2回・計4回)

・3コース

1月～2月(月2回・計4回)

時間 午後1時～3時

会場 子ども若者相談センター
(畑野行政サービスセンター3階)

参加費 各コース1人1000円
(資料代等)

申込締切

・1コース 4月17日(金)

・2コース 8月10日(月)

・3コース 12月18日(金)

※参加費は、初回時にお渡しする納付書でお支払いください。

※原則として、全ての回に参加していただきます。

お申し込み・お問い合わせ先

市役所社会福祉課

子ども若者相談センター

☎81-13310

発達支援教室「ジャンプ」を開催します

集団生活に適応しにくいお子さんを対象に、ミニ集団の経験の中で社会性やルールを学ぶ教室です。お子さんのより良い成長と、集団生活へのスムーズな参加のお手伝いをさせていただきます。

日程

○ホップコース(おおむね3歳のお子さん対象)

月2回(毎月第2・4火曜日)

○ステップコース(おおむね4歳から5歳のお子さんが対象)

月2回(毎月第1・3火曜日)

※都合により、回数が変更になること

とがあります。

※8月はお休みです。

時間 各コース午前9時～11時30分

会場 新星学園隣「とびっ子ルーム」
下新穂90-1

対象児 発達が気になる、3歳程度から就学前までの幼児

※参加には保護者の付き添いが必要

です。

参加費 年会費1200円

※参加費は、初回時にお渡しする納付書でお支払いください。

お申し込み先

保育園・幼稚園または子ども若者相談センター

市役所社会福祉課

子ども若者相談センター

☎81-13310



こわがの健康相談会のお知らせ

専門医(精神科医)による、こころの健康相談会を開催します。「眠れない日が続く」「大声で怒ること

が増えた」「もの忘れが心配」「(介護や仕事などで)気分が落ち込み、疲れがとれない」など、心に關するお悩みのある方、またそのご家族が対象です。

相談は無料で、秘密は厳守されます。お気軽にご相談ください。

※電話などで事前のお申し込みが必要

です。

日時 4月20日(月) 午後2時～4時

会場 金井コミュニティセンター

受付人数 4人まで

申込締切 4月15日(水)

お申し込み・お問い合わせ先

新潟県佐渡保健所

☎74-3407

**用水路やため池での
水難事故防止のお願い**

これからの時期、用水路やため池は農作業で水をたくさん使うので、水量が増えて危険です。子どもたちが近くで遊ばないように、また、不意に近づかないように、地域の皆さんからも声かけをお願いします。

☎025-280-5359

新潟県農地部農地建設課水利係

上下水道料金のお支払いが
コンビニエンスストアでも
できるようになりました

平成27年3月から、コンビニエンスストアで上下水道料金のお支払いができるようになりました。

日本全国の主なコンビニエンスストアであれば、どの店舗でもお支払いできます。また、休日や夜間を問わず手数料が不要です。どうぞご利用ください。

このほか、市役所・金融機関・郵便局などの取扱い窓口でも今までどおりお支払いできます。

お取扱いできない場合

次の場合、コンビニエンスストアではお取扱いできませんのでご注意ください。

- ・平成27年3月12日以前に発行した納入通知書
- ・納入通知書1枚当たりの金額が30万円を超える場合
- ・納入通知書にバーコードが印字されていない、またはバーコードの読み取りができない場合
- ・納入通知書に記載の支払期限を過ぎた場合

※この内容については、市ホームページでもご確認いただけます。

市役所上下水道課業務係

☎ 55-3173

お取扱いできる
コンビニエンスストア（50音順）

- ・エブリワン
- ・MMK設置店
- ・くらしハウス
- ・ココストア
- ・コミュニティ・ストア
- ・サークルK
- ・サンクス
- ・スパ（北海道）
- ・スリーエイト
- ・スリーエフ
- ・生活彩家
- ・セイコーマート
- ・セーブオン
- ・セブンイレブン
- ・タイエー
- ・デイリーヤマザキ
- ・ニューヤマザキデイリーストア
- ・ハセガワストア
- ・ファミリーマート
- ・ポプラ
- ・ミニストップ
- ・ヤマザキスペシャルパートナーショップ
- ・ヤマザキデイリーストア
- ・ローソン
- ・ローソンストア100
- ・ローソンマート

県立佐渡特別支援学校からの
お知らせ

佐渡特別支援学校高等部では、職業学習で薪束を作成しております。在庫にある限りですが、ご希望の方はご連絡ください。

※学習活動協力金として、1束80円いただいております。

※直接学校に取りに来ていただきます。

市役所 佐渡特別支援学校（担当 高橋）

☎ 22-2145



新潟県の最低賃金が改正されました

～必ずチェック最低賃金！使用者も、労働者も～

最低賃金	時間額	効力発生日
新潟県最低賃金 (新潟県で働くすべての労働者に適用されます)	715円	平成26年10月4日
新潟県電子部品・デバイス・電子回路、電気機械器具、 情報通信機械器具製造業最低賃金	822円	平成26年12月28日
新潟県各種商品小売業最低賃金	773円	平成26年12月21日
新潟県自動車(新車)、自動車部分品・附属品小売業最低賃金	827円	平成26年12月20日

最低賃金に関するお問い合わせ先

新潟労働局賃金室 ☎025-288-3504 または最寄りの労働基準監督署

障がい福祉制度(手当)のご紹介
【特別児童扶養手当制度】

特別児童扶養手当は、重度・中度の障がいのある児童を監護している父母、または父母にかわって養育(同居・生計の維持・監護)している方に、精神的・物質的な負担の軽減として手当を支給する制度です。
 ※所得制限があります。

ただし、次に該当する場合、受給することができません。

- ・障がいのある児童が、施設・指定医療機関に入院しているとき
- ・障がいのある児童が、障がいを事由とする年金給付を受けられるとき

障がいのある児童、または手当を受ける父母、または養育者の住所が、日本国内にないとき

手当の額

特別児童扶養手当は、対象児童の状態に応じ、障害等級1級または2級として認定されます。

※平成27年度支給額

- 1級(重度) 月額5万1100円
 - 2級(中度) 月額3万4030円
- ※消費者物価指数の変動により、年度途中で改定される場合があります。

手当の支給時期

特別児童扶養手当は、認定の請求

をした月の翌月分から支給されます。

手当の支給日については次のとおりです。

手当の支給日

- 4月～7月分 8月11日
- 8月～11月分 11月11日
- 12月～3月分 4月11日

※手当の支給日が土曜日または日曜日に当たる場合は、直近の金曜日

が支給日になります。

手当を受けるための手続きについては、特別児童扶養手当を受給するには、市役所社会福祉課障がい福祉係、または各支所・行政サービスセンター窓口で手続きをしてください。

請求の際は、次の書類が必要となります。

必要書類

- ① 特別児童扶養手当認定請求書
- ② 医師の診断書(障がい別に指定様式があります。)

※療育手帳(判定A)の交付を受けている場合は、省略できる場合があります。

- ③ 請求者および支給対象障がい児の戸籍事項証明
- ④ 世帯全員の住民票の写し
- ⑤ 特別児童扶養手当振込先口座申出書(振込先は受給者本人名義)
- ⑥ 同意書
- ⑦ 別居監護申立書・証明書

※請求者が対象児童と別居している場合、必要となります。

⑧ 養育申立書・証明書

※請求者が養育者(父母以外の方)の場合、必要となります。

⑨ 前住所地の所得証明書

※請求者・扶養義務者のいずれかが、当該年の1月1日現在、他市町村に住所があった場合、必要となります。

制度の内容や、その他ご不明な点についてはお問い合わせください。
 市役所社会福祉課障がい福祉係
 ☎ 63-51113

障がい者施設授産品販売

障がいのある方々の授産活動の支援と、障がいに対する正しい理解を深めていただくため、市役所内で授産品を販売します。

お気軽にお立ち寄りください。

場所 市役所本庁舎1階
 (正面玄関奥の階段横)

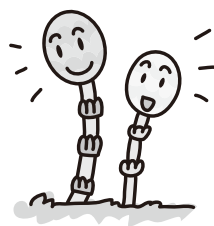

まつはらの家 トキマスコット

4月10日(金)正午～午後1時
施設名 相川岩百合
販売品 手作りパン、クッキー、パウンドケーキ、佐渡島こんぶ、あわびストラップ、笹だんご、乾燥糸こんにゃく、クラフトエコバッグ、クラフトCDラック、土鈴(トキ)、牛乳パックで作った椅子、ぞうきん(3枚組)
 4月24日(金)正午～午後1時
施設名 まつはらの家
販売品 裂織製品(コースター、かばん、ペンケースなど)、マスコット製品(トキ)、刺し子ふきん(2枚入り)、人形(福ちゃん、トキ、タヌキ)、トキマグネット、トキハット、マット
 市役所社会福祉課障がい福祉係
 ☎ 63-51113

平成27年度 佐渡市狂犬病予防注射日程

市では、次の日程で狂犬病予防注射（集合注射）を行います。狂犬病予防注射は、年1回の接種が義務づけられています。忘れずに行いましょう。

【持参するもの】・注射料金 3,200円（消費税率改定等により注射料金が改定されました。）

・押印した案内はがき（はがきは、後日飼い主の方へ郵送いたします。）

※新規登録の方は、注射料金3,200円と、別途登録手数料3,000円が必要です。

※住所地以外でも受付できますので、ご都合のよい注射会場でお受けください。

※ご都合により今回の集合注射が受けられなかった場合は、案内はがきを持参のうえ、最寄りの動物病院等で注射をお受けください。（その際には前述の注射料金と異なります。）

※愛犬が死亡した場合や他人に譲った場合など、登録事項に変更があるときは、変更後30日以内に市役所環境対策課環境対策係または各支所市民課・行政サービスセンターまで必ず届け出てください。

	月日	会 場	時 間		月日	会 場	時 間
日曜開催	5/17 (日)	佐渡市役所 本庁	10:00～12:00	佐和田地区	4/22 (水)	佐和田漁民交流センター	9:00～ 9:30
	両津地区	4/16 (木)	下横山集会所			9:00～ 9:20	窪田集落センター
秋津地域文化伝承館			9:30～ 9:45	昭和会館		10:05～10:20	
ふれあい両津農村婦人の家			9:55～10:10	松井誠記念会館		10:30～11:00	
原黒公民館			10:20～10:35	八幡郷中集落センター		11:10～11:40	
住吉公民館			10:40～10:55	佐渡市佐和田体育館		11:50～12:30	
吾潟ふれあいセンター			11:05～11:20	金井地区	4/30 (木)	平清水会館	9:10～ 9:25
おんでこドーム			11:30～12:00			泉公民館	9:35～ 9:45
4/17 (金)		旧北鶴島小学校跡地	9:50～10:00			中興公会堂	9:55～10:15
		藻浦公民館	10:15～10:25	貝塚活性化センター		10:30～10:50	
		旧海府出張所	10:35～10:45	J A 佐渡倉庫(吉井育苗センター前)	11:05～11:25		
新穂地区	4/23 (木)	旧北小浦分校	10:55～11:05	佐渡市役所 本庁	11:45～12:35		
		黒姫漁港	11:15～11:25	4/20 (月)	松ヶ崎総合センター (両津地区岩首方面と同日)	9:20～ 9:30	
		歌見 熊野神社	11:35～11:45		宮川農協準低温倉庫	9:20～ 9:40	
	浦川郵便局	11:55～12:05	畑野地区	5/1 (金)	小倉集落センター	9:55～10:05	
	平松 神明宮	12:55～13:00			栗野江集落センター	10:20～10:30	
	和木公会堂	13:10～13:20			畑野就業改善センター	10:45～11:35	
	真野地区	4/20 (月)	白瀬公会堂	13:30～13:40	4/27 (月)	倉谷ふれあいセンター	9:00～ 9:20
			椿 荒崎神社	13:50～14:10		高崎集落センター	9:30～ 9:45
			上梅津ふれあいセンター	14:20～14:40		笹川集落センター	10:05～10:15
		両津総合体育館駐車場	14:50～15:20	豊田集落センター		10:35～11:05	
4/20 (月)		岩首バス待合所	9:50～10:00	金丸公民館		11:20～11:40	
		佐渡市両津デイサービスセンター いわゆり	10:10～10:20	竹田集落センター		12:40～13:00	
		J A 赤玉店	10:30～10:40	真野行政サービスセンター	13:15～13:50		
		東立島 小田原神社	10:45～10:55	小木地区	4/24 (金)	小比叡集落センター	9:30～ 9:50
		月布施北バス停	11:05～11:15			江積浄化センター 駐車場	10:15～10:25
		片野尾ふるさと館	11:25～11:35			宿根木バス停留所	10:45～11:15
	羽茂地区	4/28 (火)	水津漁業協同組合	11:45～11:55	4/28 (火)	小泊集落センター	9:30～ 9:45
津島荘			12:55～13:05	上山田中組柿集荷場		10:00～10:15	
羽二生コミュニティセンター			13:15～13:25	大崎活性化センター		10:35～10:50	
両尾公民館		13:35～13:45	大橋選果場	11:15～11:35			
椎泊公民館		13:55～14:10	佐渡市役所 羽茂支所	11:45～12:15			
河崎公民館		14:20～14:45	荏場バス停留所	9:35～ 9:45			
相川地区		4/21 (火)	外海府活性化センター	9:20～ 9:35	5/8 (金)	腰細城ヶ浜公園	9:55～10:05
			自然休養村管理センター	9:50～10:00		徳和会館	10:15～10:30
			北川内活性化センター	10:10～10:20		川茂会館	10:40～11:00
			北片辺民話の館	10:30～10:45		新保会館	11:30～11:50
	戸地サブセンター		10:55～11:05	赤泊総合文化会館		12:00～12:20	
	北狄ふれあいセンター		11:15～11:25				
	姫津漁村センター		11:35～11:45				
	二見集落センター		13:00～13:10				
稲鯨漁村センター	13:20～13:40						
相川大浦活性化センター	13:50～14:10						
佐渡市相川体育館	14:25～15:05						

お問い合わせ 市役所環境対策課環境対策係 ☎63—3113
または各支所市民課・行政サービスセンター



女子的！佐渡の祭りの楽しみ方「シェアハウスで、鬼太鼓を迎えてみませんか」

昨年10月に多田祭りで好評いただいた、女子的にお祭りを楽しんでもらう体験企画「女子×祭り」の第2弾を開催します。みんなで料理を作ったり手伝ったりしながら鬼太鼓を迎え、この日は集落の一員になったようにお祭りを楽しんでみませんか。

イベント名	日時	鬼太鼓を迎える場所・時間	主な予定
浜河内祭り篇	4/3(金)16:30～ 4/4(土)10:00	浜河内活性化センター若鮎 (4/3(金)18:30頃)	集合後 お迎え料理準備・鬼太鼓お迎え 20:00～22:00頃 お宮・千秋楽見学
丸山熊野神社祭り (柳久保)篇	4/11(土)18:00～ 4/12(日)21:00	集落お宅 (4/12(日)15:00頃)	4/12(日)13:00～15:00頃 お迎え料理準備 15:00頃 鬼太鼓お迎え 20:00～21:00頃 お宮・千秋楽見学
松ヶ崎祭り篇	5/4(月・祝)13:00～ 5/5(火・祝)10:00	集落お宅 (5/4(月・祝)17:00頃)	13:00～16:00頃 祭り見学・お迎え準備 20:00～ おけえり(還御)見学

参加費 イベントごとに1人5,000円(食材費(実費)・体験代)

※2つ以上お申し込みの場合、イベントごとに1人4,000円

募集人数 イベントごとに6～7人(女性限定)

当日コーディネーター 松ヶ崎地区地域おこし協力隊 李かりん

お申し込み・お問い合わせ先 女子×祭り実行委員会 ☎090-2473-1449(上之山)

協力 一般社団法人佐渡地域観光交流ネットワーク ☎67-7995

※オプションツアーとして、まち歩き「さどんぼスタンプラリー@松ヶ崎」を4月4日(土)午前10時30分から開催します。

詳細は、(一社)佐渡地域観光交流ネットワークまでお問い合わせください。

暮らしのカレンダー 4月

地区	行事名	日	時	会場
赤泊	上浦祭り	1(水)	9:00～	杉野浦 白山神社
真野	真野公園桜まつりライトアップ	10(金)～19(日)	19:00～22:00	真野公園
相川	大倉まつり	11(土)	終日	相川大倉地区
佐和田	昭和映画館「祇園囃子」	11(土)	13:30～	河原田本町会館
新穂	山王祭(日吉神社例祭)	12(日)～14(火)	終日	上新穂 日吉神社
真野	總社神社例祭宵宮狂言	14(火)	18:00～	吉岡 總社神社能舞台
金井	新保まつり郷土芸能鑑賞会	15(水)	終日	新保八幡宮・大慶寺
赤泊	徳和まつり	15(水)	8:00～	徳和 徳和神社・諏訪神社
赤泊	三川まつり	16(木)	8:00～	三川 春日神社
赤泊	赤泊まつり	18(土)	10:00～	赤泊 八幡若宮神社
相川	佐渡金山桜並木ライトアップ	18(土)～26(日)	19:00～21:30	佐渡金山 第3駐車場周辺
羽茂	おいらん道中in桜まつり	19(日)	よさこい10:30～、14:00～ おいらん道中15:00～16:00	羽茂本郷 羽茂小グラウンド横桜並木
羽茂	一ノ宮まつり	23(木)	8:00～	羽茂飯岡 度津神社
真野	春の佐渡芸能祭	24(金)～26(日)	13:30～15:00	真野公園野外ステージ(雨天時:いぶき21)
金井	白雲台開き	25(土)予定	11:00～	中興 交流センター白雲台
両津	ドンデン高原山開き	25(土)予定	11:00～14:00	椿ドンデン山荘
全市	佐渡トキマラソン2015	26(日)	開会式9:00～	おんでこドーム付近スタート・ゴール
佐和田	諏訪神社例大祭(万燈まつり)	27(月)	終日	河原田本町 諏訪神社

生涯学習カレンダー 4月

地区	行事名	日	時	会場
両津	第50回両津マラソン大会	19(日)	9:00～	両津総合体育館前スタート
佐和田	佐和田英会話教室	8, 22(水)	19:00～	佐渡中央会館
真野	バウンドテニス講習会	4(土)、5(日)	4日13:30～ 5日9:00～	真野体育館

※生涯学習カレンダーのお問い合わせは、市教育委員会各事務所・地区教育係へお願いします。

行政相談日

4月

地区	日	時	会場
両津	23(木)	13:00~16:00	両津福祉センターしゃくなげ
相川	22(水)	9:00~12:00	ワイドブルーあいかわ
佐和田	20(月)	9:30~12:00	佐渡中央会館
金井	23(木)	13:00~15:00	金井コミュニティセンター
新穂	6(月)	13:30~16:00	新穂行政サービスセンター
畑野	7(火)	13:30~16:00	畑野農村環境改善センター
真野	20(月)	13:30~15:30	真野行政サービスセンター
小木	6(月)	9:00~12:00	小木行政サービスセンター
羽茂	8(水)	10:00~12:00	羽茂農村環境改善センター
赤泊	15(水)	13:30~16:30	福祉保健センターやすらぎ

法律相談日

4月

・4月10日(金) 10:00~12:30 佐渡島開発総合センター
 ・4月24日(金) 10:00~12:30 佐渡中央会館
 予約制です。あらかじめお電話で新潟県弁護士会(☎025-222-5533)へお申し込みください。一般相談:1回30分5,400円(税込) 交通事故相談(無料)、他にも各種制度の利用により相談料が無料になる場合があります。法テラスの援助制度を利用して無料相談を受けることもできます。お気軽にお問い合わせください。

健康相談日

4月

地区名	日	時	場所	問合せ先
両津	9(木) 23(木)	9:00~11:30	両津支所	両津支所市民課 福祉保健係 ☎27-2114
相川	22(水)	9:30~11:30	相川支所	相川支所市民課 福祉保健係 ☎74-0339
佐和田	23(木)	9:00~15:00	佐和田行政サービスセンター	市民生活課健康 推進室保健係 ☎63-3115
金井	17(金)	9:00~15:00	佐渡市役所本庁会議室棟	
新穂	22(水)	9:00~15:00	新穂行政サービスセンター	
畑野	22(水)	9:00~15:00	畑野行政サービスセンター	
真野	10(金)	9:00~15:00	真野行政サービスセンター	
小木	9(木) 20(月)	13:30~15:30	小木福祉保健センターつくし 小木行政サービスセンター	羽茂支所市民課 福祉保健係 ☎88-3111
羽茂	6(月) 20(月)	9:00~11:00	羽茂支所	
赤泊	6(月) 20(月)	9:00~11:00	赤泊行政サービスセンター	

※当日は地区担当の保健師が対応しますので、お気軽にお越しください。

地区別人口

平成27年3月1日現在()内は前月比

	男(人)		女(人)		合計(人)		世帯数	
佐渡市	28,441	(-38)	30,962	(-61)	59,403	(-99)	24,308	(-10)
両津	6,538	(-22)	7,249	(-14)	13,787	(-36)	5,705	(-10)
相川	3,378	(-6)	3,686	(-11)	7,064	(-17)	3,122	(-3)
佐和田	4,313	(4)	4,627	(-11)	8,940	(-7)	3,941	(2)
金井	3,203	(-1)	3,380	(-7)	6,583	(-8)	2,671	(-3)
新穂	1,898	(-3)	2,074	(-3)	3,972	(-6)	1,699	(0)
畑野	2,101	(-6)	2,418	(-3)	4,519	(-9)	1,847	(-1)
真野	2,494	(1)	2,767	(-6)	5,261	(-5)	1,953	(3)
小木	1,490	(-2)	1,599	(-7)	3,089	(-9)	1,183	(-6)
羽茂	1,744	(-3)	1,881	(1)	3,625	(-2)	1,285	(2)
赤泊	1,282	(0)	1,281	(0)	2,563	(0)	902	(6)

※住民基本台帳法に基づき、平成24年7月9日(施行日)から、外国人住民も含まれた人口になります。

CNSテレビ(佐渡市ケーブルテレビ)

<デジタル111ch>

◎生活情報、地域情報

Newsアイランドの中に統合されました。

毎週月~金曜日 17:30から生放送

【再放送】20:00~ 22:00~

翌日6:00~ 7:00~ 10:00~ 12:00~

◎佐渡市からのお知らせ(随時更新)

市の行政情報をお送りします。

6:30~ 7:30~ 10:30~ 12:30~ 16:00~ 18:00~ ほか

※Newsアイランドに続いて放送します(一部除く)。

<デジタル112ch>

◎市長定例会見

開催日の16:00~ 19:00~ 20:00~

翌日5:00~ 8:00~ 10:00~

◎4月特別番組

6:00~ 9:00~ 13:00~ 17:00~ 21:00~

10月28日開催 種火の会[本当は怖い入浴の話] 講師:佐渡総合病院循環器内科部長 鈴木啓介氏	3月31日(火)・4月6日(日) 12日(日)・18日(土)・24日(金) 30日(木)
12月14日開催 前田みねりヴァイオリンコンサート佐渡公演 曲目:花のワルツ、アイネクライネナハトムジーク ヴァルディ四季より「春」、バッハのガボットほか全12曲	
2月1日開催 第14回佐渡吹奏楽フェスティバル 出演者:赤泊中吹奏楽部、金井中吹奏楽部、佐和田中吹奏楽部 佐渡中等教育学校吹奏楽部、佐渡高校吹奏楽部 両津市民バンド、THE BIG-BRAST、ウインドアンサンブル佐渡	1日(木)・7日(火)・13日(日) 19日(日)・25日(土)
1月25日開催 第22回ふれ愛チャリティーカラオケ大会(赤泊) 出演者:赤泊中学校、スマイル赤泊、赤泊野球クラブ 赤泊小学校職員、鬼の会、波部泰治さん 呑んべいたぬき、赤泊ジュニアバレーボールクラブ 赤泊小学校PTA、AKD09、MASH、種熊敬文さん	2日(木)・8日(水)・14日(火) 20日(日)・26日(日)
1月16日開催 子育てに優しい佐渡 懇談会 講演「みんなで協働して、新潟の子育てをもっと楽しく、もっと笑顔に ~にいがた子育て応援団「トキっくらぶ」の取り組み~」 講師:トキっくらぶ代表 今井進太郎氏	3日(金)・9日(木)・15日(水) 21日(火)・27日(日)
2月3日開催 高校生と市長との意見交換会 出席者:佐渡高校生10名、佐渡市長、佐渡市教育長ほか	4日(土)・10日(木)・16日(木) 22日(水)・28日(火)
2月11日開催 第4回両津地区カラオケ大会 「少年時代」から「恋するフォーチュンクッキー」まで、20組が 出演し、自慢ののどを競い合いました。 応援団も見ものです。ぜひご覧ください。	5日(日)・11日(土)・17日(金) 23日(木)・29日(水)

※都合により、放送内容が変更になる場合があります。

◎データ放送(デジタル111~113ch)

リモコンの「データボタン」を押すと下記の情報がご覧いただけます。

行政	行政情報(市からのお知らせ)、市民メール
生活	生活情報(おくやみ・うぶごえ・医療・福祉)他
イベント	観光・イベント情報
交通	交通情報(佐渡汽船・道路情報)他
防災	火災、防犯・防災情報
コミュニティ	番組情報、工事メンテナンス情報 他

CNSテレビ加入希望の皆様へ

加入負担金 20,571円 基本料金(月額) 1,543円

問 指定管理者株佐渡テレビジョン ☎61-1212

★納期のお知らせ 納期限 4月30日(木)

- ・固定資産税(1期)・国民健康保険税(1期)
- ・介護保険料(1期)

●上下水道料金の口座振替日

3月分再振替日…4月13日(月)

4月分 振替日…4月27日(月)

※振替日は毎月25日、再振替は翌月11日です。

振替日が休日等の場合は翌営業日となりますのでご了承ください。