



市報

さと

2026/令和8年

5月号

No.267 May

Sado City
Public Relations



伝統を胸に、力強く。 大獅子が告げる春の訪れ

◆徳和まつり(赤泊地区)

徳和神社の石段を大獅子が勇壮に上る「練り上げ」が見られます

令和8年度当初予算の概要をお知らせします

一般会計予算 515億円

令和7年度当初予算比 +47億5,000万円(+10.2%)

《予算編成のポイント》

- ① 原油価格・物価高騰対策、地域医療の維持など、市民の暮らしを守るための当面の対策。
- ② 「豊かで住み続けられる持続可能な島」の実現に向けて「安心して暮らし続ける島」と「人が賑わう元気な島」の二本の未来像に向けた施策に集中的に取り組む。
- ③ 「島の未来を創るための基盤」の構築に向けて、地域教育と民間の積極的な活用やデジタル化により業務の効率化と組織のスリム化など行財政改革に取り組む。

◆一般会計

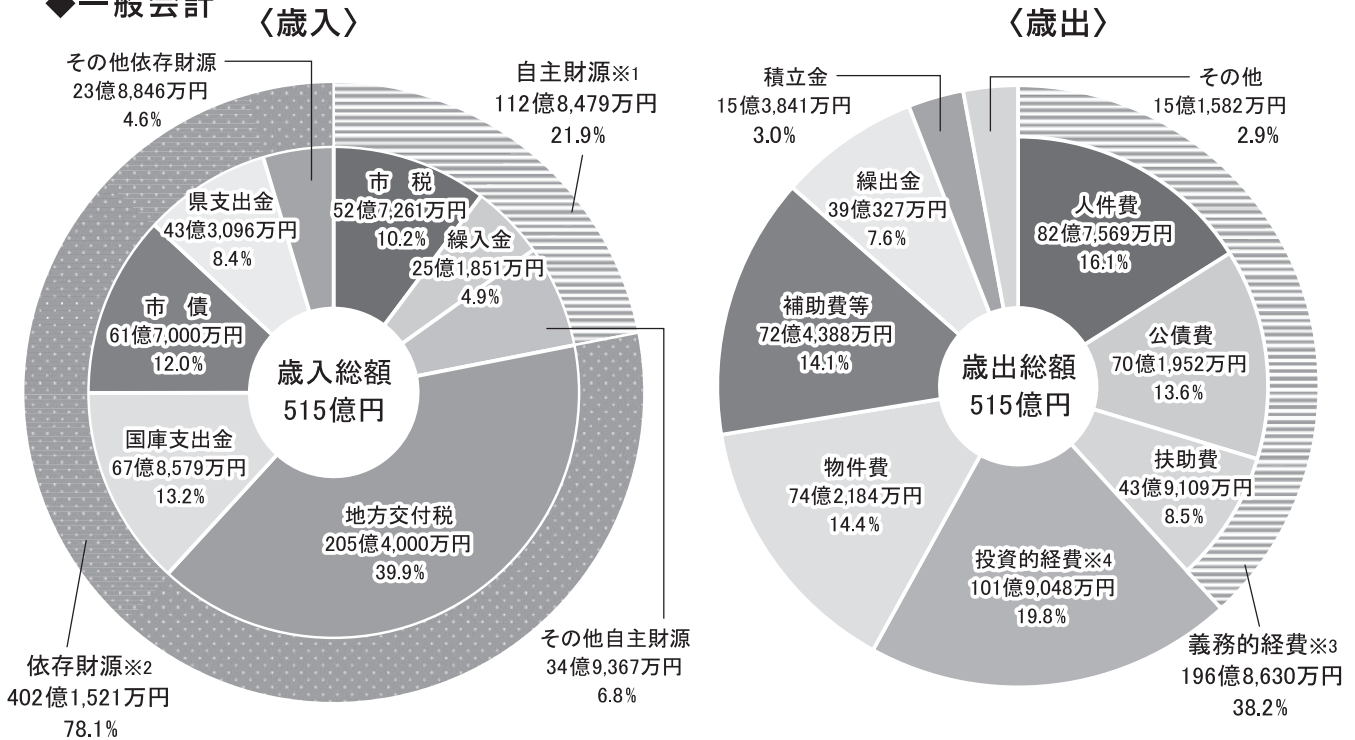

その他自主財源には、寄附金(15億7,251万円)、諸収入(7億5,506万円)などがあります。
 その他依存財源には、地方消費税交付金(14億9,000万円)などがあります。

その他には、維持補修費(6億4,709万円)、投資及び出資金(4億8,368万円)、貸付金(3億5,505万円)などがあります。

※1 自主財源 市が自主的に収入することができるお金です。
 ※2 依存財源 国や県から定められた額を交付されたり割り当てられたりするお金です。
 ※3 義務的経費 毎年必ず必要となる固定的な支出で、削減が難しい経費です。
 ※4 投資的経費 公共施設・道路・学校などの整備のために支出される経費です。

歳入の特徴 ※かっこ内は前年度比

- ◎ 主な増額要因
 - 国庫支出金 67億86百万円【+21億56百万円(+46.6%)】
 - 市債 61億70百万円【+16億8百万円(+35.3%)】
 - 地方交付税 205億40百万円【+3億90百万円(+1.9%)】
 - 寄附金 15億73百万円【+3億10百万円(+24.6%)】
- ◎ 主な減額要因
 - 繰入金 25億19百万円【△3億98百万円(△13.7%)】

歳出の特徴 ※かっこ内は前年度比

- ◎ 主な増額要因
 - 普通建設事業 97億67百万円【+29億64百万円(+43.6%)】
 - 補助費等 72億44百万円【+7億79百万円(+12.1%)】
 - 積立金 15億38百万円【+4億24百万円(+38.1%)】
- ◎ 主な減額要因
 - 扶助費 43億91百万円【△1億71百万円(△3.7%)】
 - 繰出金 39億3百万円【△73百万円(△1.8%)】

(注) 端数の調整により計算が一致しない場合があります。

◆市民一人あたりの予算の使いみち

(令和8年3月31日現在の人口46,188人で計算しています。) ※かつこ内は構成比

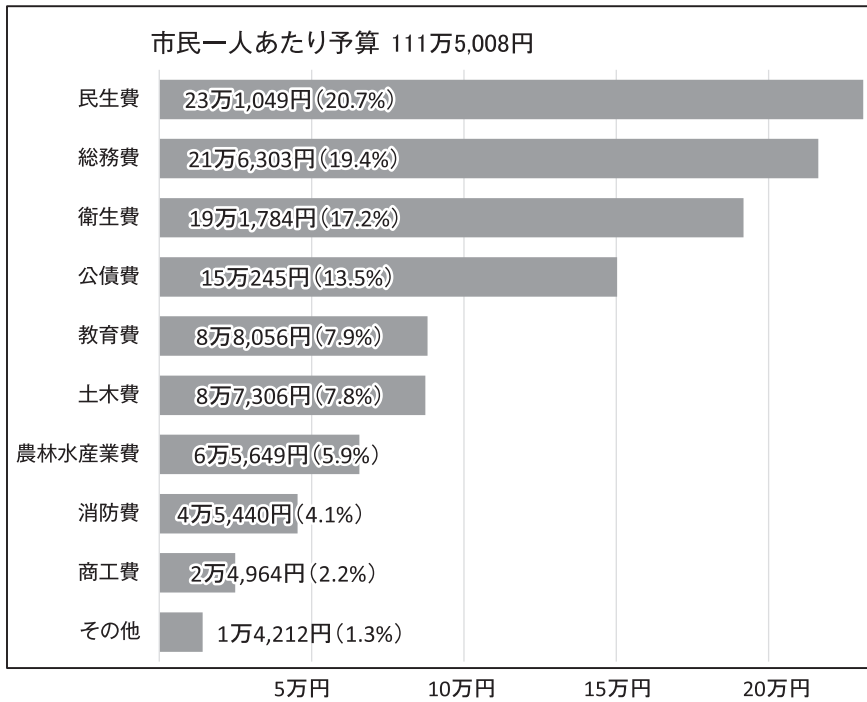

- ★民生費
高齢者、障がい者福祉や子育て支援などに使われるお金
- ★総務費
行政の運営や市税の徴収、広報紙の発行などに使われるお金
- ★衛生費
ごみ処理や保健事業などに使われるお金
- ★公債費
市の借入金返済のために使われるお金
- ★教育費
学校教育の充実や生涯学習の推進などに使われるお金
- ★土木費
道路や公営住宅の整備などに使われるお金
- ★農林水産業費
農林水産業の振興などに使われるお金
- ★消防費
防災や救急活動などに使われるお金
- ★商工費
工業や商業、観光の振興に使うお金
- ★その他
災害復旧費、議会費、労働費、予備費など

◆特別会計

特別会計は、特定の事業を行う場合に一般会計と区分して経理する会計で、国民健康保険特別会計など9会計があります。

区分	令和8年度予算	前年度からの増減額
国民健康保険	54億9,300万円	△6,900万円
後期高齢者医療	10億9,690万円	1億5,039万円
介護保険	83億7,200万円	△2億 859万円
小水力発電	3,800万円	300万円
すこやか両津	6億4,640万円	303万円
五十里財産区	24万円	5万円
二宮財産区	331万円	4万円
新畑野財産区	345万円	0万円
真野財産区	328万円	1万円

◆公営企業会計

公営企業会計は、民間企業と同じような経営をしている事業で、水道事業会計、下水道事業会計、病院事業会計があります。

区分		令和8年度予算	前年度からの増減額
水道事業	収益的収支※5	収入	26億 105万円
		支出	26億 105万円
	資本的収支※6	収入	12億8,370万円
		支出	23億3,442万円
下水道事業	収益的収支※5	収入	33億3,930万円
		支出	33億3,930万円
	資本的収支※6	収入	17億3,622万円
		支出	24億 448万円
病院事業	収益的収支※5	収入	17億7,874万円
		支出	21億4,793万円
	資本的収支※6	収入	2億9,838万円
		支出	3億3,147万円

※5 収益的収支 経営活動で発生する収益とそれに対応する経費です。
 ※6 資本的収支 将来の経営活動に備えて行う建設改良費や企業債償還金などの支出とその財源となる収入です。

◆市債の状況

市債は、市が大きな事業を実施する時に借り入れるお金で、市の借金にあたります。

区分	年度末現在高見込	
	令和7年度	令和8年度
一般会計	495億8,729万円	491億9,731万円
特別会計	すこやか両津 2,042万円	1,711万円
公営企業会計	水道事業	115億2,871万円
	下水道事業	158億3,522万円
	病院事業	61億7,673万円

◆基金の状況

基金は、市の貯金にあたります。

区分	年度末現在高見込	
	令和7年度	令和8年度
一般会計	財政調整基金	25億 276万円
	減債基金	8億1,367万円
	その他特定目的基金	76億5,444万円
特別会計	国民健康保険事業財政調整基金	1億3,861万円
	介護給付費準備基金	5億1,240万円
	小水力発電所運営事業基金	7,432万円
	五十里財産区財政調整基金	1,534万円
	二宮財産区財政調整基金	1,366万円
	真野財産区基金	266万円

お問い合わせ 財政課予算係 ☎63-3114



5月31日(日)は「新潟県知事選挙」の投票日です

◎投票できる方

平成20(2008)年6月1日以前に生まれた方で、令和8年2月13日以前から佐渡市に住民票登録がある方。

令和8年2月14日以降に県内市区町村から転入された方
転入前の住所地で投票(期日前投票含む)するか、
前住所地の不在者投票によって投票できます。

令和8年2月14日以降に県内市区町村へ転出された方
佐渡市で投票(期日前投票含む)するか、
佐渡市の不在者投票によって投票できます。

※不在者投票はオンライン請求が早くて便利です。

詳しくは佐渡市選挙管理委員会や県内各市区町村選挙管理委員会のホームページをご確認ください。

◎期日前投票の日程と会場

期日前投票は、お住まいの地域に関わらず、どこでも投票することができます。

市役所 本庁舎(金井)
5月15日(金)～5月30日(土)
午前8時30分～午後8時

市役所 各市民センターなど
5月22日(金)から5月30日(土)
午前8時30分～午後7時

◎投票日(5月31日)の投票所

期日前投票と異なり、投票所入場券に記載されている投票所でしか投票することができません。

また、投票終了時刻も投票所により異なりますので、投票所入場券がお手元に届きましたら、開いて中をご確認ください。

◎選挙公報

新聞折込のほか、市役所本庁舎・各市民センター・図書館(図書室)で配布します。また、市ホームページからもご覧いただけます。個別に郵送(無料)を希望される場合は、世帯ごとにお申し出ください。

郵送のお申し出は、市電子申請または各市民センターの地域支援係・市選挙管理委員会事務局の窓口、電話(63-3111)でも受け付けています。



電子申請はこちら

◎投票所の統合

下記の投票区は統合により、当日投票所が変更になっていますのでご注意ください。

統合する投票所	→ 統合先の投票所	統合する投票所	→ 統合先の投票所
戸中公民館	戸地サブセンター	大久保センター	畑野市民センター
北田野浦活性化センター	たかち保育園	丸山公民館	松ヶ崎総合センター
石名集落開発センター		静山集落開発センター	真野市民センター
大倉公民館	外海府活性化センター	大小エアーセンター	高崎集落開発センター
関公民館		笹川集落開発センター	
岩谷口公民館		旧深浦小学校(犬神平)	宿根木博物館
田野沢活性化センター	正明寺農事集会所	旧深浦小学校(犬神平以外)	あゆす会館
		沢崎生活改善センター	

◎投票所の変更

下記の投票区では当日投票所が変更になっていますのでご注意ください。

変更前の投票所	→ 変更後の投票所	変更前の投票所	→ 変更後の投票所
旧馬首保育園	馬首公民館	金泉小学校	北狄ふれあいセンター
前浜小中学校	片野尾漁民センター	行谷小学校	正明寺農事集会所
七浦小学校	旧稲鯨保育園	旧赤泊中学校	赤泊総合文化会館
相川小学校	相川岩百合		

※投票所の統合・変更地区には別途回覧で詳細をお知らせしていますので、合わせてご確認ください。

お問い合わせ 市選挙管理委員会事務局 ☎63-3111

「現況届」は毎年6月1日時点の状況を把握し、引き続き6月分以降の児童手当を受ける要件があるかを確認するものです。

▽現況届の提出が必要な方

- ① 離婚協議中の配偶者と別居している方(同居優先)
- ② 配偶者からの暴力などにより、住民票の住所地と異なる市区町村で受給している方
- ③ 大学生年代の子に係る「監護相当・生計費の負担についての確認書」を提出した際、職業等欄の「無職」か「その他」(学生以外)にチェックをした方
- ④ その他、佐渡市から提出の案内があった方

上記①～④のいずれかに該当する方には6月中旬に、手当受給者の方の住民票の住所宛に現況届を郵送します。現況届の提出がない場合、6月分以降(8月の定期支払分)の児童手当が支給停止になりますので、必要事項を記入の上、期限日までに提出をお願いします。

▽提出期限:6月30日(火)

▽提出場所:子ども若者課(本庁第1庁舎1階)、各市民センター

◆現在の状況を公簿などで確認できる方については、現況届の提出は原則不要ですが、調査の過程で手続きが必要とわかった場合には、個別にご案内をさせていただきます。

◆児童手当の支給日は偶数月の10日です。

(支給が土・日・祝日の場合は、金融機関の前営業日)

お問い合わせ 子ども若者課子育て支援係 ☎63-3126

詳しくはこちらをご覧ください。



木造住宅の耐震化や危険ブロック塀撤去などの支援をします

- 募集期間 11月30日(月)まで ※予算に到達次第、締め切ります。
- その他 令和9年2月末日までに工事等を完了し、実績報告書を提出する必要があります。

耐震診断・全体耐震改修・部分耐震改修・耐震シェルター補助金

●対象住宅 昭和56年5月31日以前に建築された木造の一戸建て住宅

補助対象メニュー	対象者	補助率	上限
耐震診断	対象住宅にお住まいまたは所有する方	10/10	13.6万円
全体耐震改修工事		1/2	115万円
除却工事		1/3	30万円
部分耐震改修工事	対象住宅にお住まいの高齢者等世帯 (65歳以上の方または身体障害者手帳の 交付を受けている方が居住している世帯)	1/2	70万円
耐震シェルターなどの設置		1/2	30万円

危険ブロック塀撤去費等補助金

ブロック塀などの倒壊による事故を未然に防ぐため、撤去などにかかる費用の一部を補助しています。

●補助率 2/3 上限 10万円

詳しくは市ホームページをご覧ください



木造住宅の耐震化



危険ブロック塀の撤去費等

お問い合わせ 建築住宅課建築係 ☎67-7403



こどもまんなか!

たからじま

こどもが元気な佐渡が島

たから 佐渡のこどもをみんなで育み、こどもが元気な佐渡が島に。



5月は 春 の こどもまんなか月間です

国は、こどもや若者にとって最もよいことは何かを考え、すべてのこども・若者が幸せに暮らせるように、「こどもまんなか社会」の実現をめざしています。



こども家庭庁
ホームページ

さわた図書館・子育て交流ひろばをご利用ください!

図書館と子育て交流機能が一体となった子育て交流ひろば(佐和田市民センター2・3階)には、充実した絵本のほか、親子でくつろげるスペースや飲食可能なスペースがあります。

助産師などの専門職に相談できる日もありますので、ぜひご利用ください。

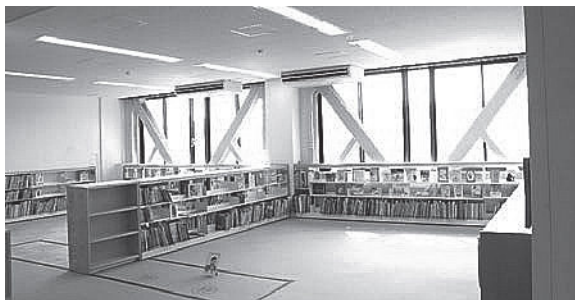

佐渡のこどもたちの声

～子育て交流ひろば「市長とのトークミーティング」より～

3月8日に、市長とこどもたち・子育て世代でトークミーティングを開催しました。こどもたちからは、「佐渡は人が優しいし、美味しいものがたくさんある」、「将来は佐渡に貢献できる仕事がしたい」といった嬉しい声もたくさん聞くことができました。



子どもたちから心を込めて

「妊婦さんへのてがみ」

こどもの意見聴取を目的とした出前授業で、「子育て支援には何が必要?」という問いに対して、「妊婦さんは大変だから手紙を書きたい!」というこどもたちの意見から生まれた事業です。

妊婦さんの心の支えになることを願い、こどもたちが心を込めて書いた温かい手紙です。妊娠届提出時に窓口でお渡ししています。



お問い合わせ 子ども若者課子育て支援係 ☎63-3126

大切な
お知らせ

上下水道料金を 値上げしました

持続可能な水道 下水道事業のために  No.13

5月請求分から新しい料金でのご請求がはじまります。
この料金は、令和10年4月請求分までとなります。
2年後の令和10年5月請求分から2回目の値上げが加わった料金となります。

4月 に使用した水道水



5月 の請求書に反映

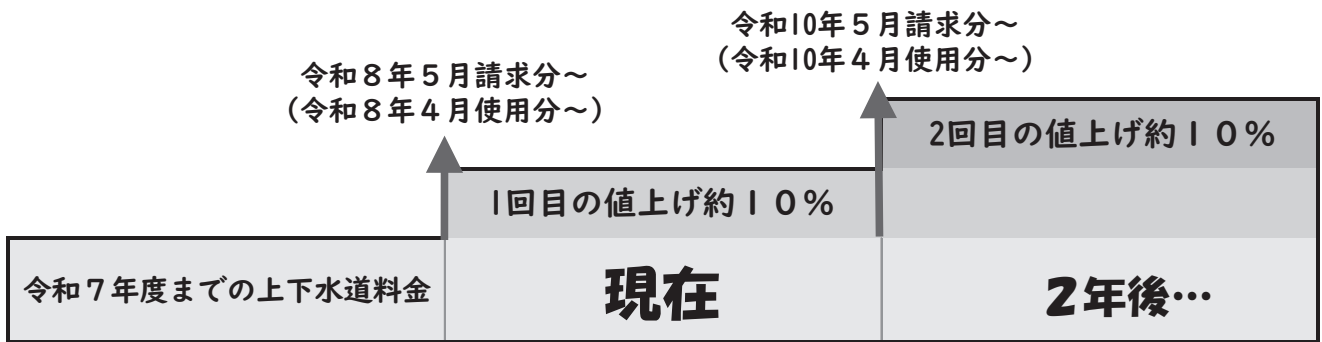

家庭でできる節水効果についてご紹介



①洗濯 2回から1回に
まとめた場合



8kg容量
タイプの
場合

約100L
節水!

洗濯を1日2回から1回に減らすと、1ヶ月で
1回100L × 30日
= 3,000L
= 780円の節約に

②お風呂 シャワーを4分
止めた場合

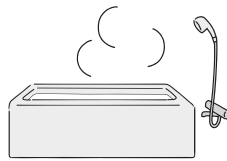

約40L
節水!

3人家族でみんなが普段より4分ずつシャワーを止めた場合、1ヶ月で
1人 40L × 3人 × 30日
= 3,600L
= 780円～1,040円の節約に

③食器洗い すすぎ時間を3分
縮めた場合



約30L
節水!

毎回の食器洗いですすぎを3分縮めた場合、1ヶ月で
1回 30L × 3回 × 30日
= 2,700L
= 520円～780円の節約に

今月号をもちまして連載記事は一旦終了となりますが、今後も上下水道にかかわるいろいろな情報をお届けしていきます。

【お問い合わせ】上下水道課 (水道) ☎67-7280
(下水道) ☎67-7857
受付時間 月～金 8:30～17:15

これまでの連載はこちら
からご覧いただけます。



健康寿命日本一をめざして

みんなでやらんがさ!



「楽しみや生きがいをもって、健康に過ごしたい」という
願いを叶えるために、健康づくりに取り組みましょう

年に1度は「健診・がん検診」を受けましょう!



そんなあなた・・・健診・がん検診を受けるといいことがあります

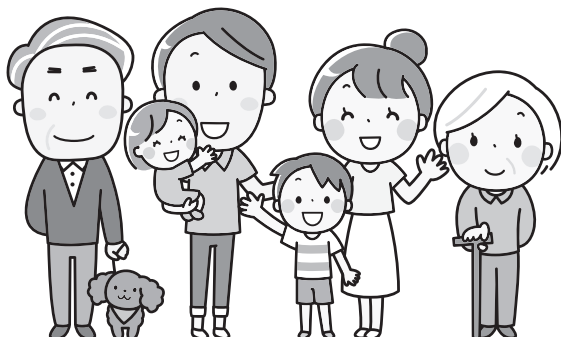

- ・毎年健康状態を確認することで、生活習慣の改善に活かせる
- ・経年変化で「隠れリスク」を確認できる
- ・自覚症状のない段階で発見できる
(生活習慣病やがんを早期に発見)
- ・早期発見～早期治療で金銭的・身体的・精神的負担が少なくなる
- ・専門家からアドバイスが得られる

対象の方には、5月中旬頃から順次、受診票をお届けします。
受診したい健診・がん検診の受診票がない場合は、申し込みが必要です。

「令和8年度健診・がん検診カレンダー」
または市ホームページをご覧ください



【申し込み方法】

①インターネットでの申し込み
佐渡市電子申請システムより



②電話での申し込み
(平日 午前9時～午後5時まで)

- ・健康医療対策課 ☎63-3115
- ・両津市民センター ☎27-2111
- ・相川市民センター ☎74-3111
- ・羽茂市民センター ☎88-3111

骨粗しょう症検診をご存じですか？

令和7年度佐渡市骨粗しょう症検診結果

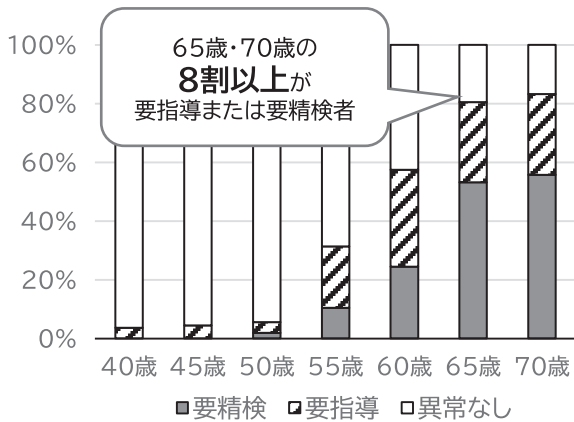

令和7年度佐渡市骨粗しょう症検診

年代別受診率

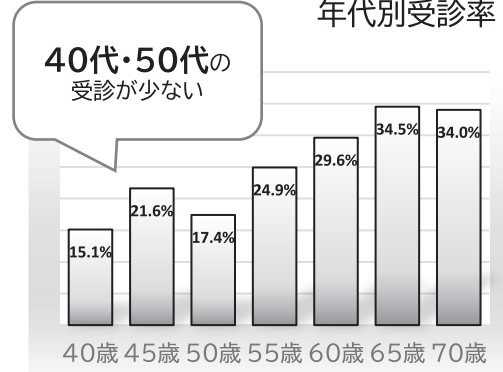

あなたの骨は大丈夫！？

骨粗しょう症は「気づかないうちに進行する病気」です。骨がもろくなり、ちょっとした転倒でも骨折しやすくなります。

こんな方は要注意！

- 40歳以上の女性
- 以前よりも身長が低くなってきた
- カルシウム不足や偏った食事である
- 体をひねっただけで腰や背中に激痛
- あまり日光にあたらぬ
- 運動不足・体を動かすのが苦手
- たばこを吸っている
- アルコールを飲むことが多い
- 閉経後である
- 家族に骨粗しょう症の人がいる
- やせている
- ぐっすり眠れない



1つでも当てはまる方は「骨粗しょう症検診」をお勧めします！

検診でわかること
骨密度(骨のかたさ)
将来の骨折リスク
生活習慣改善のポイント



早期発見で予防ができる
早期対応で進行を抑えられる

「佐渡市骨粗しょう症検診」のご案内

対象者: 40・45・50・55・60・65・70歳の女性
内容: 腕の骨をレントゲン撮影します
料金: 600円(一部料金免除の方もいます)
詳しくは「令和8年度健診・がん検診カレンダー」または市ホームページをご覧ください

新穂会場の9:30-11:00は、子宮頸がん検診・乳がん検診と同日に受けられます。



お問い合わせ 健康医療対策課健康増進係 ☎63-3115



かわら版 INFORMATION

- マークの説明
- 日 日時
 - 対 対象
 - 定 定員
 - 講 講師
 - 申 申し込み
 - FAX FAX
 - 休 休館日
 - 料 料金(記載がないときは無料)
 - 内 内容
 - 他 その他
 - 問 問い合わせ
 - 電 電子メール
 - 会 会場
 - 持 持ち物
 - 縮 締め切り

令和8年度職員配置図の公開のお知らせ

例年、各戸配布しておりました「職員配置表」は、令和7年度から各戸配布を終了しています。

令和8年度の職員配置図は、ホームページで公開しているほか、必要な方は本庁舎総合案内・総務課（本庁第1庁舎2階）、各市民センター窓口にて配布しています。

☎ 総務課人事係 63-3111



令和8年経済センサス・活動調査を実施します

総務省と経済産業省は、令和8年6月1日現在で、「令和8年経済センサス・活動調査」を実施します。全国の全ての事業所および企業が対象です。

この調査は、令和6年に実施した「経済センサス・基礎調査」などによって得られた事業所や企業の情報を活用して、売上高や費用などの経理項目の把握に重点を置いて実施します。

既に把握している事業所には、インターネット回答に必要な調査書類を国が郵送しています。

期限までに未回答の事業所および調査員の实地確認で把握した事業所には、紙の調査票を含めた調査書類を5月中旬から調査員がお伺いして直接お配りします。（調査員は調査員証を身に着けています）

皆さまの調査へのご理解とご協力をお願いします。

☎ 総務課総務係 63-3111

姉妹都市・佐渡市以外の地域との交流事業を補助します

姉妹都市である埼玉県入間市や東京都国分寺市、市外の地域活動団体との交流を支援します。

対象事業

受入／子ども交流
派遣／文化交流、スポーツ交流、イベント交流

補助対象者

姉妹都市との交流／市内在住者など10人以上で構成し、市内を中心に1年以上活動している団体

佐渡市以外の地域との交流／市内在住者など15人以上で構成し、市内を中心に1年以上活動している団体

補助金額（予算の範囲内で交付）

交通費・宿泊費などの2分の1以内
11月30日(月)

※予算枠に達した時点で受付を終了。事業開始の20日前までに、補助金交付申請書（市ホームページからダウンロードできます）などを総務課（第1庁舎2階）まで提出してください。

☎ 総務課総務係 63-3111



姉妹都市との交流



佐渡市外の地域との交流

「全国で大好評の/ 漆喰うま〜くヌレール® 実演・体験会」
ムサシ佐和田店にて開催
5月30日(土) 31日(日)
両日 10:00~16:00 特設コーナーにて

実演会 特典

砂壁も壁紙も 古民家・店舗も 自分で塗れる!

発売から22年 漆喰DIY NO.1ブランド



「漆喰うま〜くヌレール」シリーズ 18kgを3缶以上ご購入で、施工サポート「ちょいサポ」をサービス

当社社員が現地へ施工をサポート(1時間程度)するサービスです。詳しくは店頭・または下記フリーダイヤルにお問い合わせください。

お問い合わせ 日本プラスター株式会社 0120-323-960 栃木県佐野市多田町188-2

公式サイト



有料 広告

公営住宅などの入居者を募集します

入居には、一定の要件（収入基準など）があります。詳しくはお問い合わせください。

地区	住宅名称	構造	建設年度	募集戸数	募集階	間取り	家賃	種別
両津	大野第1住宅	RC造3階集合住宅	H9	1戸	2階	3LDK	24,900～49,000円	公営
相川	栄町住宅あさがお棟	RC造3階集合住宅	H10	1戸	3階	3DK	22,600～44,300円	公営
新穂	青木第2住宅	木造平屋戸建	H5	1戸	-	3DK	17,000～33,500円	公営
羽茂	羽茂住宅	木造平屋戸建	H20	1戸	-	2DK	16,200～31,800円	公営

5月29日(金) 午後5時まで **入居予定** 7月上旬頃

建築住宅課（本庁第2庁舎3階）または各市民センター

建築住宅課住宅・都市計画係 ☎67-7403 詳しくは市ホームページをご覧ください→



予約制年金相談所開設日のお知らせ

出張年金相談・テレビ電話年金相談を受ける際は、事前に電話で予約が必要です。
基礎年金番号をご用意の上、お申し込みください。

会場・時間	月	4	5	6	7	8	9	10	11	12	1	2	3
あいぼーと佐渡 (佐渡インフォメーションセンター) 午後0時30分～3時 両津夷 384-11 ☎67-7633					9日 (木)				12日 (木)				11日 (木)

※気象状況や災害などにより開催日や受付時間に変更になる場合もありますのでご了承ください。

☆テレビ電話年金相談をご利用ください☆

佐和田市民センターでは、随時テレビ電話による年金相談を受けることができます。

利用時間 午前9時～午後4時（土・日・祝日、年末年始を除く）

受付 予約相談希望日の1カ月前から前日まで

【出張年金相談・テレビ電話年金相談の予約・お問い合わせ先】

日本年金機構 新潟西年金事務所 お客様相談室

☎025-225-3008（音声案内⑤番をお選びください）

有料広告募集中!

『市報さど』・市ホームページに
広告を載せてみませんか?

広告掲載料:10,000円/月～

詳しくは市ホームページ
をご覧ください。

デジタル広報課
☎63-5139



若い力で
お手伝い!

力仕事、高所作業は
人力車に
お任せください!

伐採・庭 ●木の伐採●草刈●庭木剪定

ハウスクリーニング・リフォーム

- 雨樋清掃、補修 ●ハチの巣駆除
- 外壁補修、塗装
- 賃貸住宅入退去時清掃

よろずサービス**人力車**

緑と生きるいいね!を創る ㈱A.Kグリーンプランニング
佐渡三瀬川628 ☎0259-63-4561
http://jinrikisya-sado.com

真野解体

見積無料 頼んでよかった!と
思える仕事をしたい!

☎0259-66-4011
http://www.mano-kaitai.com

(株)真野清掃解体興業
佐渡市目黒町425



有
料
廣
告

海上輸送費を補助します

離島における流通条件の不利性を緩和するため、佐渡産品の島外移出・それらの原材料などの移入にかかる海上輸送費を5分の4以内で補助します。

※宅配便を利用した輸送は補助の対象外です。

原木、電気機械、飲料、農産加工品、その他の水産品

市内で生産、製造された産品を島外へ輸送する団体や事業者
 ※佐渡市離島活性化協議会への加入が条件です。

品目例

- 原木（製材用丸太など）
 - 電気機械（半導体など）
 - 飲料（清涼飲料、清酒など）
 - 農産加工品（干し柿、ジャムなど）
 - その他の水産品（海藻類など）
- ※補助を受けられるのは1品目です。

☎ 67-7863

佐渡産農水産物

市内に本社または支店などがあり、佐渡で生産された農水産物を島外へ出荷する団体や事業者
 ※佐渡市地域社会維持推進協議会への加入が条件です。

☎ 農林水産振興課林業・水産振興係
 ☎ 63-3761

電気自動車の購入費用の一部を補助します

国が実施するクリーンエネルギー自動車導入促進補助金の対象となる電気自動車

○補助金額

国補助金の銘柄ごとの交付額の2分の1以内（上限40万円）

○募集期間

車両初度登録日～2月末日まで
 ※本補助金は、国の「物価高騰対応重点支援地方創生臨時交付金」を活用しています。

詳しくはこちら



☎ 総合政策課再エネ推進室
 ☎ 63-3802

佐渡市総合計画後期基本計画に係るアンケート

市のまちづくりの指針となる佐渡市総合計画は、今年度で前期基本計画が終了するため、次年度に向けて後期基本計画の策定を進めます。

そこで、これまでの取り組みの成果や課題を踏まえ、よりよいまちづくりにつなげるため、次の4つのアンケートを実施します。

該当となる皆さまは、このアンケートを通じて、日ごろ感じていることや今後の佐渡市への思いなど、率直な声をお聞かせください。未来のまちづくりは皆さまの参加から始まりますので、ぜひご協力をお願いします。

①市民アンケート

☎ 3千人（無作為抽出による）
 ☎ 5月11日（月）～31日（日）
 方法：郵送による配布・回収

②事業者アンケート

☎ 市内事業者
 ☎ 5月11日（月）～31日（日）
 方法：郵送による配布・回収

③子育て世代アンケート

☎ 市内の小学校、こども園、保育園
 を利用している保護者
 ☎ 5月11日（月）～31日（日）
 方法：保護者への配布・Web
 または紙による回答

④高校生アンケート

☎ 市内の高等学校に通う高校生
 ☎ 5月18日（月）～31日（日）
 方法：学校での配布・Web
 または紙による回答

☎ 総合政策課政策推進係

☎ 63-3802

有料広告

こちらを切り取って
お持ちください



株式会社
マンクンカンクン
住所：佐渡市窪田6-2
0120-907-636

銀座買取MAX 佐渡セントラルタウン

洋服3枚で

2,000円買取!

さらに! 未使用テレカ・商品券 額面金額の 120%

お一人様3万円限りの買取とさせていただきます。

※洋服はお一家族様1回限りとさせていただきます。3枚以上であれば、枚数に関わらず一律2,000円でのお買取となります。あらかじめご了承ください。

市民公開講座「ちょっと気になる腎臓の話、今日からできる小さな一歩」

CKD（慢性腎臓病）という言葉葉を聞いたことがありますか。「20歳以上の5人に1人は腎臓病がある」と言われています。CKDは初期の自覚症状がほとんどなく、腎臓の働きが悪くなると正常な状態には回復しません。

この講座に参加して、腎臓について理解を深めてみませんか。

日 5月23日(土) 午後1時～3時

会 佐渡総合病院 2階 講堂

定 会場／50人

オンライン／上限なし

※ 5月22日(金)午後5時まで

申 会場参加、オンライン参加で申し込み方法が異なります。

※ 電話によるお申し込みは受け付けておりません。

佐渡市暮らし応援券を受け取れなかった方はお問い合わせください！

市では、物価高騰の影響を受ける市民生活を支援するため、3月中旬に応援券を全世帯に郵送しています。配達時にご不在で受け取れなかった方は、地域産業振興課（本庁第2庁舎1階）でお受け取りいただけます。

受け取り可能時間／平日 午前9時～午後5時30分

※ 本人確認書類（住所が確認できるもの。運転免許証など）

他 受け取りを希望される場合は、事前にご連絡ください。

問・申 地域産業振興課産業振興係 67-7863



佐渡総合病院2階「講堂」での参加

参加申し込み用
二次元コード



佐渡総合病院腎・透析内科外来または健康医療対策課（本庁第1庁舎1階）・各市民センターに備えてある申し込み用紙をご記入の上、FAXからお申し込みいただけます。

問 小野薬品工業株式会社 渡邊

080-2472-0792

025-225-1204

オンラインでの参加

事前申し込み用
二次元コード



問 アストラゼネカ株式会社 谷島

080-3100-5257

狩野泰一 全国ツアー2026

奇跡の共演！佐渡で夢描くコンサート！

佐渡移住40年の感謝を込めて、狩野泰一（篠笛）×金子竜太郎（和太鼓）×林正樹（ピアノ）に鼓童・佐渡の子どもたちも加わる感動の舞台を披露します。

日 5月17日(日)

午後6時30分開演

会 アミューズメント佐渡 大ホール

¥ チケット

前売4000円

当日4500円

高校生以下無料

市ホームページ



問・チケット予約 担当／藤井

090-7526-2641

土地家屋調査士無料相談 （建物の登記はお済みですか？）

日 6月10日(水) 午後2時～4時

会 金井コミュニティセンター

他 相談は予約制。予約受付時間は、

平日午前9時～午後4時。

※ 空きがあれば当日受付もします。

問・申 土地家屋調査士会佐渡支部

55-3117

令和8年度

公民館講座・自主講座

令和8年度も公民館講座・自主講座を開講しています。皆さまの参加をお待ちしています。

各種講座一覧は市ホームページまたは市公式LINEのメニュー「くらし・子育て」↓「地域活動」からご覧ください。

市ホームページ



問 社会教育課社会教育係

58-7356

普通救命講習会

日 5月24日(日) 午後1時～

会 市消防本部 2階 多目的ホール

内 1講習 午後4時まで

成人に対する心肺蘇生やAEDの使用方法を講義と実技で学びます。

2講習 午後5時まで

1講習の内容に、知識の確認と実技の評価が加わったコースです。

対 小学5年生以上 定 10人

※ 5月23日(土)

問・申 中央消防署救急係

51-0122

5月12日は民生委員・児童委員の日

民生委員・児童委員に 相談してみませんか

民生委員・児童委員は、地域の身近な相談相手として、生活上の悩みごとや心配ごとの相談・支援や行政機関などへのつなぎ役としてボランティアで活動しています。

市内では、205人（5月1日現在）の委員が活動しており、お住まいの場所によって担当委員が決まっています。また、子育て支援や児童健全育成活動を専門的に担当する主任児童委員もいます。

相談の内容や個人の秘密は固く守られます。安心してご相談ください。
④委員の担当区域は、社会福祉課（本庁第1庁舎1階）または各市民センターへお問い合わせください。

☎ 社会福祉課地域福祉係
63-5113

新たに委嘱された民生委員・児童委員を紹介します

相川地区 主任児童委員 吉村 美和子 さん
赤泊地区 主任児童委員 小谷野 孝子 さん

④委員の担当区域は、社会福祉課（本庁第1庁舎1階）
または各市民センターへお問い合わせください。

☎ 社会福祉課地域福祉係 63-5113

赤十字救急法・ 幼児安全法の短期出前講習

赤十字安全奉仕団佐渡市分団では、赤十字救急法および幼児安全法について、地域や職場に出向き、希望内容・時間に合わせて出前講習を開催します。

赤十字救急法講習会（基礎・養成講習会）は、12月に開催予定です。

②どなたでもご参加いただけます。

③教材費（小冊子・53円）がかかる場合があります。

④参加者3人以上で実施します。

⑤事前に日程や内容の調整が必要ですので、お問い合わせください。

詳しくはこちら



☎ ④日本赤十字社

新潟県支部事業推進課

☎ 025-231-3121

社会福祉課地域福祉係

☎ 63-5113

5月は「赤十字運動月間」

赤十字活動資金へのご協力を お願いします

赤十字の活動は、毎年、自治・町内会を通じて市民の皆さまからお寄せいただく活動資金（協力金）や、企業や団体の皆さまからの寄付金で成り立っています。

災害発生時の迅速な対応と、それに備えた体制の確立、救命・応急手当などの普及活動、毛布や日用品などの救済物資の配布のほか、新潟県支部独自の事業として、県、市と三者の共同で新入学児童に黄色い交通安全帽の無償配布を行っています。



人のいのちと健康、尊厳を守る赤十字活動が継続して行えるようご理解と活動資金へのご協力をお願いします。

☎ 日本赤十字社新潟県支部佐渡市地区（社会福祉課地域福祉係内）
63-5113

令和7年度大雪に伴う災害 弔慰金・災害障がい見舞金

令和7年度大雪を起因として亡くなられた方のご遺族もしくは次のような障がいを負った方は、災害弔慰金または災害障がい見舞金の支給対象となる場合があります。

○対象となる方は申し出てください。

- ・両眼が失明したもの
- ・咀嚼および言語の機能を廃したものの
- ・神経系統の機能又は精神に著しい障がいを残し、常に介護を要するもの
- ・両上肢をひじ関節以上で失ったものの
- ・両上肢の用を全廃したもの
- ・両下肢をひざ関節以上で失ったものの
- ・両下肢の用を全廃したもの
- ・精神または身体の障がいが重複する場合における当該重複する障がいの程度が右記の全項目と同等以上と認められるもの

☎ 社会福祉課地域福祉係 63-5113

軽自動車税・自動車税の納付期限は6月1日(月)です

納期限までに納付をお願いします。

軽自動車税

軽自動車税の納税通知書を5月中旬に発送します。

口座振替をご利用の方は、あらかじめ残高をご確認ください。

納税通知書がお手元に届いたら、内容をご確認いただき、不明な点はお問い合わせください。

☎ 税務課市民税係 63 | 5110

自動車税

スマートフォン決済アプリやクレジットカード、インターネットバンキングなどを利用した納付が可能です。

また、金融機関窓口やコンビニエンスストアのほか、地域振興局県税部の窓口でも納付できます。

対応可能な金融機関や納める方法については、県ホームページをご確認ください。

県ホームページ

(納める方法)



☎ 新潟地域振興局県税部

佐渡収税課 74 | 3310

軽自動車の車検に納税証明書は不要です

納税確認の電子化により、令和5年1月1日から軽自動車の車検は納税証明書の書面提示が、原則不要になりました。軽自動車税の口座振替利用者や、減免申請承認者へ送付していた納税証明書は、送付しません。

なお、軽自動車税の完納確認が必要な場合には、税務課(本庁第1庁舎1階)または各市民センターの窓口でご確認ください。

☎ 税務課市民税係 63 | 5110

第3回趣味の山野草と盆栽展

⑤ 5月23日(土)

午前9時〜午後5時

5月24日(日)

午前9時〜午後4時

☎ 畑野農村環境改善センター

④ 春の山野草、斑入り葉、変り葉の植物、盆栽

主催/佐渡山野草愛好会、畑野盆栽愛好会

後援/佐渡市教育委員会

☎ 近田 63 | 2287

障がいのある方のために使用する自動車にかかる税金が減免される場合があります

○対象者

身体障害者手帳、戦傷病者手帳、療育手帳、精神障害者保健福祉手帳のいずれかをお持ちで、障がいの程度が一定の範囲に該当する方

※4月1日現在、必要な条件が満たされている車のみ対象です。

○対象車両

① 障がい者が所有・運転するもの

② 18歳未満の障がい者と生計を共にする家族が所有・運転し、障がい者の通院・通学等に使うもの

③ 障がい者が所有し、生計を共にする家族が運転して障がい者の通院・通所等に使うもの(精神「1級」・療育「A」の場合は、生計を共にする家族の所有も可)

④ 障がい者等のみの世帯が所有し、常時介護するものが運転するもの

⑤ 構造上障がい者等のために利用されること認められるもの

※①、③、④の場合、納税義務者は障がい者本人であること。

※軽自動車・普通自動車のいずれかの一台で、事業用ものは除きます。

○必要書類

・減免申請書

・自動車検査証(電子車検証の場合)

は併せて「自動車検査証記録事項」も必要です)または標識交付証明書

・運転される方の免許証(マイナ免許証の場合は、免許情報を提示できる状態にしてください)

・マイナンバーカード

・各種障害者手帳の原本(精神障がいの方は自立支援医療受給者証も必要です)

☎ 納税通知書を受け取った日から6月1日(月)まで

⑥ オンライン申請が可能です。必要書類の画像またはデータをご準備の上、申請してください。(自動車税の減免申請はできません)

⑦ 自治体システムの標準化により、減免申請書の様式が変わりました。詳しくは市ホームページをご確認ください。

※車の税種によって、申請の担当窓口が異なりますのでご注意ください。

市ホームページ(身体障がい者などに対する軽自動車税の減免制度)

☎ 軽自動車税について 税務課市民税係 63 | 5110

自動車税について 新潟地域振興局県税部佐渡収税課 74 | 3310



令和7年佐渡市の火災発生状況

市における令和7年の火災は18件発生し、死者はいませんでした。が、負傷者3人が被害に遭われています。火災全般の出火原因で一番多かったのは、野焼きなどの火入れでした。火入れは、火災に関する警報などが発令された場合は特に危険です。火が思いがけず拡大し、死傷者、建物への延焼なども発生しています。

野焼きなどの火入れは原則禁止です。行わないようお願いいたします。
電気器具からの出火も多くなっています。適切な製品を正しい方法で使用する、コンセントの掃除をするなどの対応が必要です。また、地震時の電気火災防止のため、感震ブレーカーの設置をおすすめします。

消防本部予防課予防係
☎51-0123

献血にご協力ください

皆さんが病気になったり、事故に遭われたりしたときの治療に使われる輸血用血液は、すべて善意の献血で得られた血液で賄われています。1人でも多くの患者さんを救うため、皆さんのご協力をお願いします。

〇5月13日(水)

午前8時30分～11時

佐渡中央会館

佐和田市民センター隣

午後1時～3時

佐渡保健所

〇5月14日(木)

午前8時30分～11時

午後0時30分～3時

金井コミュニティセンター

〇5月15日(金) 午前10時～正午

両津市民センター

健康医療対策課健康増進係

☎63-3115

佐渡版ライドシェアをご利用ください

タクシーが不足する観光繁忙期に市内のタクシー事業者と連携し、佐渡版ライドシェアを運行しています。ぜひご利用ください！

運行期間／8月31日(月)まで

午前7時30分～午後10時

利用方法／予約サイトから配車を依頼

頼して下さい。

※依頼より30分後以降の配車となります。

ご予約はこちらから↓



●タクシー運賃と同額

※運賃はオンライン決済のみです。

ドライバーを募集しています

ご自身の車と空き時間を有効に活用し、市の交通手段確保に向けて、積極的に協力していただける佐渡版ライドシェアのドライバーを募集しています。

●5月20日(水)まで

●市内在住または在勤の方

●令和8年4月1日時点で20歳以上70歳未満の方

●普通自動車第一種運転免許取得後

1年以上経過し、過去2年以内に免許停止処分がない方

●週に2～3日以上運行業務に携わっていただける方

●スマートフォンまたはタブレット端末をお持ちの方

●佐渡版ライドシェアのドライバー募集について詳しくは、左記の二次元コードからご確認ください。交通政策課までお問い合わせください。

など

他

佐渡版ライドシェアのドライバー募集について詳しくは、左記の二次元コードからご確認ください。交通政策課までお問い合わせください。

交通政策課

☎63-3184

交通政策課

☎63-3184

交通政策課

☎63-3184

交通政策課

☎63-3184

佐渡の宝を未来へ！ 「生物多様性佐渡戦略2030」 を策定しました

佐渡は、トキをはじめたくさんの生きものが暮らす自然豊かな島です。この自然を壊さず、次の世代へ引き継ぐために、みんながそれぞれで何ができるか考えてみました。

特別なことではなく、日々の暮らしの中で「自然の恵み」を感じ、感謝することが第一歩。2030年に向けて、みんなで「生きものと共生する島」をさらに盛り上げていきましょう！



詳しくはこちら

農業政策課トキ・里山振興係
☎63-5117

「企業版ふるさと納税」による
「寄付をいただきました」

市が行う地方創生に向けた取り組みに活用させていただきます。

○【生涯活躍・教育・健康寿命】「元
気なしまびと」を起点とした「魅
力あるしま」づくりプロジェクト

株式会社 Hajimari 様
株式会社 ロゴスコアレーション 様

○【再エネ】

ゼロカーボンアイランド推進事業
ゼロワットパワー株式会社 様

○【世界遺産】

世界文化遺産「佐渡島の金山」歴
史・文化を核としたサステイナブ
ルな滞在型リゾート推進事業

株式会社 Tonton 様

株式会社 はなまる 様

株式会社 ベルクライン 様

サンフロンティア不動産株式会社 様

○温泉運営事業

サンフロンティア不動産株式会社 様

☎ 総合政策課ふるさと創生推進係

☎ 63-3802

企業版ふるさと納税って？
企業が寄付を通して市が実施す
る地方創生に向けた取り組みを応
援した場合に、税制上の優遇措置
が受けられる仕組みです。

「寄付をいただき
ありがとうございます」

○土地 3筆 2,698.26㎡

公立保育園、市営住宅として、今
後も地域住民の福祉向上、環境保
全等に使用していただくため

武部 吉博 様 (大阪府高槻市)

○体育祭用大玉 1個

ミニコンプレッサー 1台

佐和田中学校の教育環境整備のた
め

佐和田中学校令和7年度

卒業生一同 様 (佐和田)

○CDラジカセ 2台

ハンズフリー拡声器スピーカー
2台

子どもたちのために活用してほし
い

梅津保育園 父母の会 様 (両津)

☎ 財産管理課 ☎ 67-7036

佐渡港サポーターズクラブ
会員を募集します

☎ 市内在住の方ならどなたでも入会
できます。会費は無料です。

☎ クルーズ船寄港時やスポーツイベ
ントなどで佐渡に訪れる方の歓
迎・お見送り

☎ 二次元コードからお申
し込みいただくか、お
問い合わせください。

☎ 退会を希望される場合は、ご連絡
をお願いします。

☎ 観光振興課観光戦略係
☎ 67-7602



クルーズ船寄港予定	
寄港予定日	寄港予定港
5月14日(木)	小木港
5月16日(土)	
5月27日(水)	
6月2日(火)	
6月8日(月)	
9月4日(金)	両津港
11月5日(木)	

令和8年度佐渡特別支援学校
第1回オープンスクール

どなたでも参観できます。

☎ 6月23日(火)、25日(木)

午前10時10分～11時20分

☎ 会 県立佐渡特別支援学校

☎ 内・学校の概要説明

・各学部授業参観

・教育相談(希望者のみ)

☎ ご希望の方は6月15日(月)までにお
問い合わせください。

☎ 佐渡特別支援学校(担当・吉田)

☎ 22-2145

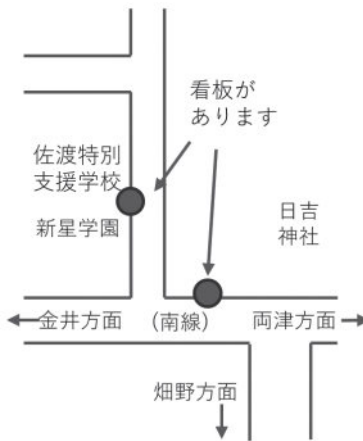

6月の相談日

● 6月行政相談

日	時間	会場
1(月)	9:00～12:00	小木市民センター
2(火)	13:30～15:30	畑野市民センター
5(金)	9:00～12:00	新穂市民センター
10(水)	10:00～12:00	羽茂農村環境改善センター
17(水)	9:30～11:30	あいかわ開発総合センター
17(水)	13:30～15:30	赤泊福祉保健センターやすらぎ
19(金)	13:30～15:30	真野市民センター
24(水)	13:00～15:00	金井コミュニティセンター

※両津地区、佐和田地区の6月開催はありません。

● 6月健康相談

受付時間：9:00～11:30、13:00～14:30(すべての会場で同じ)

日	会場	お問い合わせ
22(月)	両津市民センター	両津市民センター 市民生活係 ☎ 27-2114
19(金)	相川市民センター	相川市民センター 市民生活係 ☎ 74-3111
8(月)	佐和田保健センター	健康医療対策課保健係 ☎ 63-3115
9(火)	金井コミュニティセンター	
12(金)	真野ふるさと会館	
19(金)	畑野農村環境改善センター	
22(月)	トキのむら元気館	羽茂市民センター 市民生活係 ☎ 88-3111
19(金)	小木市民センター	
22(月)	羽茂市民センター	
29(月)	赤泊市民センター	

● 6月各種相談

【特設人権相談】

1(月)	9:00～12:00	両津地区公民館	人権擁護委員が相談に応じます。 予約不要、相談は無料です。	新潟地方法務局 佐渡支局 ☎ 74-3787
------	------------	---------	----------------------------------	------------------------------

【新潟県弁護士会リーガルサービスセンター佐渡相談所】

12(金)	10:00～12:30	あいぽーと佐渡	前日までに要予約	新潟県弁護士会 ☎ 025-222-5533
26(金)		佐渡中央会館		

【土地家屋調査士無料相談】

22(月) ～26(金)	13:00～17:00	各土地家屋調査士事務所	土地の測量、分筆、地積更正、地目変更、建物の新築・増築、取り壊しなど、土地・建物の表題登記や境界に関するご相談。 要予約(受付：平日9:00～16:00)	土地家屋調査士会 佐渡支部 ☎ 55-3117
-----------------	-------------	-------------	--	-------------------------------

【司法書士無料法律相談】

22(月) ～26(金)	13:00～17:00	各司法書士事務所	一般的な法律知識の提供や、問題解決のための法的なアドバイスなど。 (要予約)	司法書士会 佐渡支部 ☎ 57-2801
-----------------	-------------	----------	---	----------------------------

納期のお知らせ

【市税など】(口座振替日は納期限と同日です。)

○5月分

納期限 6月1日(月)

再振替日 6月12日(金)

軽自動車税(全期)

○6月分

納期限 6月30日(火)

市・県民税(普通徴収)(第1期)

介護保険料(第2期)

○上下水道料金の口座振替日

5月分 再振替日 6月11日(木)

6月分 振替日 6月25日(木)



戸籍の窓

3.1～3.31 届出

※承諾いただいた方のみ掲載しています。

問 市民課戸籍係 ☎63-5112

うぶごえ

地区名	住所名	氏名	保護者	たんじょう	金井 千種	吉田 心道 (しどう) 晃	2.27
両津	春日	塚本 渚 (なぎさ) 大貴	3.17	平清水	江口 慶汰朗 (けいたろう) 太章	3.3	
佐和田	山田	石塚 煌希 (こうき) 隆之	3.1	千種	藤井 春乃 (はるの) 直輝	3.23	
"	石田	大久保 璃空 (りく) 真人	3.2	新穂 上新穂	仙土 遥都 (はると) 史佳	2.23	
"	長木	金子 奈李成 (なりな) 光	3.3	畑野 栗野江	佐々木 蓮桜 (れお) 宏文	3.19	
"	八幡	本間 丈太郎 (じょうたろう) 晃一	3.22	赤泊 徳和	山田 桜叶 (おと) 渉	3.17	

おくやみ

地区名	住所名	氏名	年齢	ご命日	佐和田 山田	石野 恵子	64	3.20
両津	加茂歌代	齋藤 智壽子	90	3.1	河原田 謙訪町	小崎 德行	87	3.23
"	原黒	藤井 次郎	96	3.10	窪田	岩尾 均	62	3.30
"	岩首	平間 ミドリ	82	3.11	金井 三瀬川	伊藤 和美	72	3.9
"	羽吉	長田 ムラ子	92	3.12	" 大和	川崎 トミ子	91	3.25
"	春日	鴻江 芳雄	83	3.14	" 千種	松永 兼春	81	3.25
"	両津福浦二丁目	和田 ミヤオ	96	3.16	" 貝塚	川上 千恵	77	3.29
"	梅津	高岡 やえ子	86	3.17	新穂 新穂田野沢	山本 喜久雄	77	3.7
"	両津夷	小池 恒	83	3.23	" 新穂湯上	渡邊 治	85	3.29
"	下久知	小野 澄江	99	3.23	畑野 目黒町	長島 フミエ	102	3.4
"	梅津	清水 幸市	84	3.24	" 飯持	猪股 千恵子	76	3.7
"	真更川	土肥 潔	68	3.24	" 目黒町	本間 尚	80	3.13
相川 小野見	大谷 清行	83	3.2	" 小倉	計 良治 作	94	3.16	
" 高千	問谷 キヨ	96	3.4	" 栗野江	近藤 昭一	85	3.18	
" 相川下山之神町	中川 八重子	88	3.13	" 畑野	渡邊 サチ	92	3.20	
" 相川海士町	磯西 ヒサ	92	3.16	真野 名古屋	右近 淳一	71	2.27	
" 石花	永野 文子	101	3.16	" 下黒山	本間 隆市	93	3.9	
" 相川謙訪町	小林 祐玄	78	3.20	" 名古屋	本間 英子	101	3.18	
" 相川濁川町	中川 光	94	3.26	" 西三川	金子 まゆみ	66	3.23	
" 石花	田中 ソエ	101	3.30	" 四日町	和田 藤樹	98	3.23	
佐和田 山田	石塚 正幸	80	3.13	" 吉岡	本間 康弘	86	3.25	
" 石田	磯野 沙織	38	3.16	小木 小比叡	中川 孝	94	3.11	
" 河原田本町	福田 芳太郎	103	3.17	" 小木町	森山 勝博	88	3.11	
" 市野沢	井上 法子	86	3.19	赤泊 徳和	信田 トヨ	91	3.6	
" 八幡町	中下 忠治	84	3.20					

○人口と世帯数 3月31日現在 カッコ内の数値は前月からの増減

佐渡市 男 22,536人 (-200人) 女 23,652人 (-151人) 合計 46,188人 (-351人) 世帯数 22,086世帯 (-98世帯) (単位:人・世帯)

地区名	男	女	合計	世帯数
両津	4,912 (-38)	5,311 (-32)	10,223 (-70)	4,960 (-24)
相川	2,415 (-28)	2,474 (-17)	4,889 (-45)	2,569 (-26)
佐和田	3,811 (-45)	3,889 (-39)	7,700 (-84)	3,920 (-17)
金井	2,808 (-26)	2,932 (-8)	5,740 (-34)	2,731 (-11)
新穂	1,494 (-18)	1,561 (-15)	3,055 (-33)	1,491 (-8)

地区名	男	女	合計	世帯数
畑野	1,788 (-11)	1,868 (-17)	3,656 (-28)	1,709 (-3)
真野	1,924 (-12)	2,072 (-13)	3,996 (-25)	1,768 (-5)
小木	1,115 (-7)	1,156 (-3)	2,271 (-10)	1,022 (-5)
羽茂	1,312 (-9)	1,428 (-4)	2,740 (-13)	1,130 (2)
赤泊	957 (-6)	961 (-3)	1,918 (-9)	786 (-1)



令和9年度採用 佐渡市職員採用試験を行います！



①職種、第1次試験日、採用予定人員

職 種	第1次試験日・採用予定人員			
	前期試験(※1) 6月27日(土)~ 7月13日(月)	後期試験(※1) 9月 5日(土)~ 9月21日(月)	フルタイム(※2) (保育士) 任用職員試験 9月20日(日)	フルタイム(※2) (一般事務) 任用職員試験 12月6日(日)
一般事務(大学卒業程度)	若干名	—	—	—
一般事務(社会人経験者)	若干名	—		
保健師	若干名	追加募集を 行う場合が あります。		
土木技師	若干名			
建築技師	若干名			
消防士または救急救命士(大学卒業程度)	若干名	—	—	
一般事務(高校卒業程度)A・B	—	若干名	8名程度	若干名
総合土木(高校卒業程度)		若干名		
消防士または救急救命士(高校卒業程度)		若干名		
フルタイム会計年度任用職員(保育士)		—		
フルタイム会計年度任用職員(一般事務)		—		

※1 総合適性検査(SCOA)を最寄りのテストセンターで受験いただきます。

※2 フルタイム会計年度任用職員の試験は、佐渡市役所本庁舎(会場)で受験いただきます。

②受付期間

【前期試験】 5月 8日(金)~ 6月 16日(火)
 【後期試験】 7月 10日(金)~ 8月 19日(水)
 【フルタイム(保育士)】 7月 10日(金)~ 8月 19日(水)
 【フルタイム(一般事務)】 10月 9日(金)~ 11月 5日(木)



市ホームページ

③第2次試験と合格の時期(予定)

	第1次試験 合格通知	第2次試験	最終合格通知
前期試験	7月下旬~8月上旬頃	8月下旬~9月上旬頃	9月中旬頃
後期試験	10月上旬~中旬頃	10月下旬~11月上旬頃	11月中旬頃
フルタイム(保育士)	—	—	10月下旬頃
フルタイム(一般事務)	—	—	12月下旬頃

④その他

申し込みなど詳しくは、市ホームページに掲載している受験案内をご確認ください。また、受験案内は市役所総務課(本庁第1庁舎2階)、各市民センターでも配布しています。

※後期試験の募集職種など詳しくは、7月にお知らせする受験案内などをご確認ください。

お問い合わせ

総務課人事係 ☎63-3111



佐渡市メール配信サービス

新規登録する方はアドレス「t-sado@sg-p.jp」に空メールするか、二次元コードで読み取ってください。

デジタル広報課
情報管理係
☎63-5139



SNSで情報発信中



X



LINE



Instagram



Facebook