

佐渡市生活環境課

工事名

災害等廃棄物処理事業（加茂歌代地内）解体工事

立面図、断面図

年月日 2026.4

縮尺 1/200

図面番号

A1-02

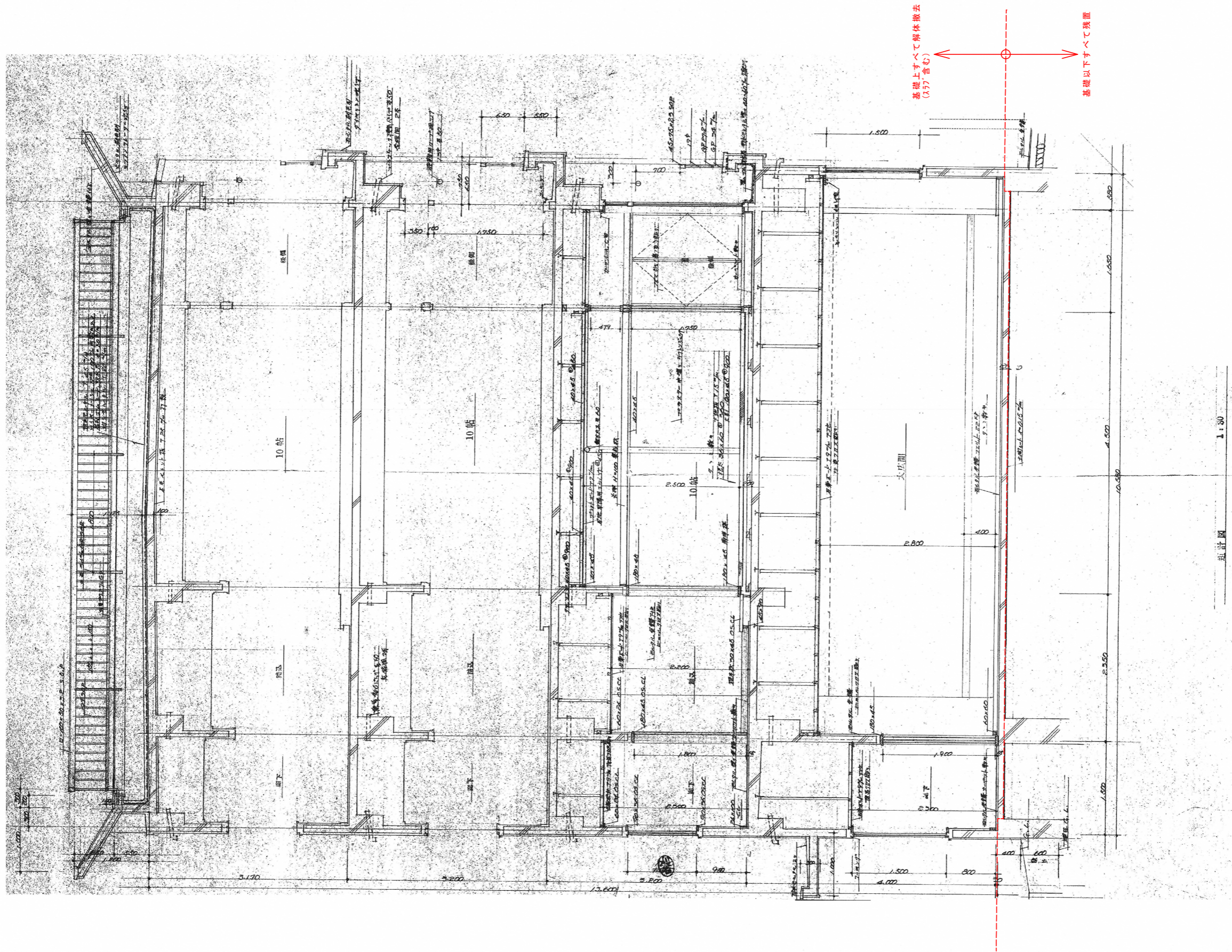

佐波市生活環境課

工事名

災害等廃棄物処理事業（加茂歌代地内）解体工事

矩計図

年月日

2026.4

縮尺

A3:—

図面番号

A1-03

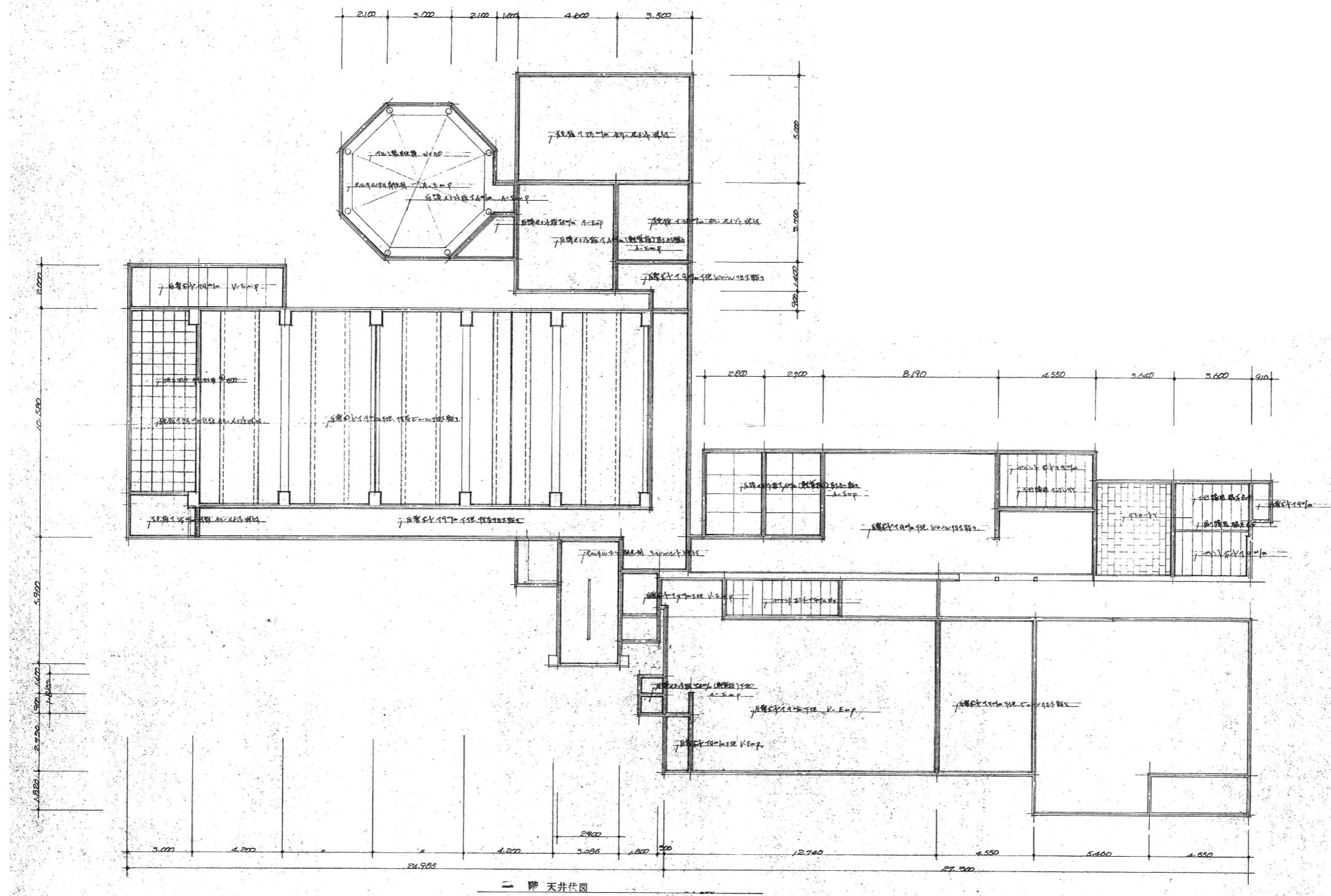

佐波市生活環境課

工事名

災害等廃棄物処理事業（加茂歌代地内）解体工事

1階天井伏図

年月日 2026.4

縮尺 A3 : 1/200

図面番号 A1-04

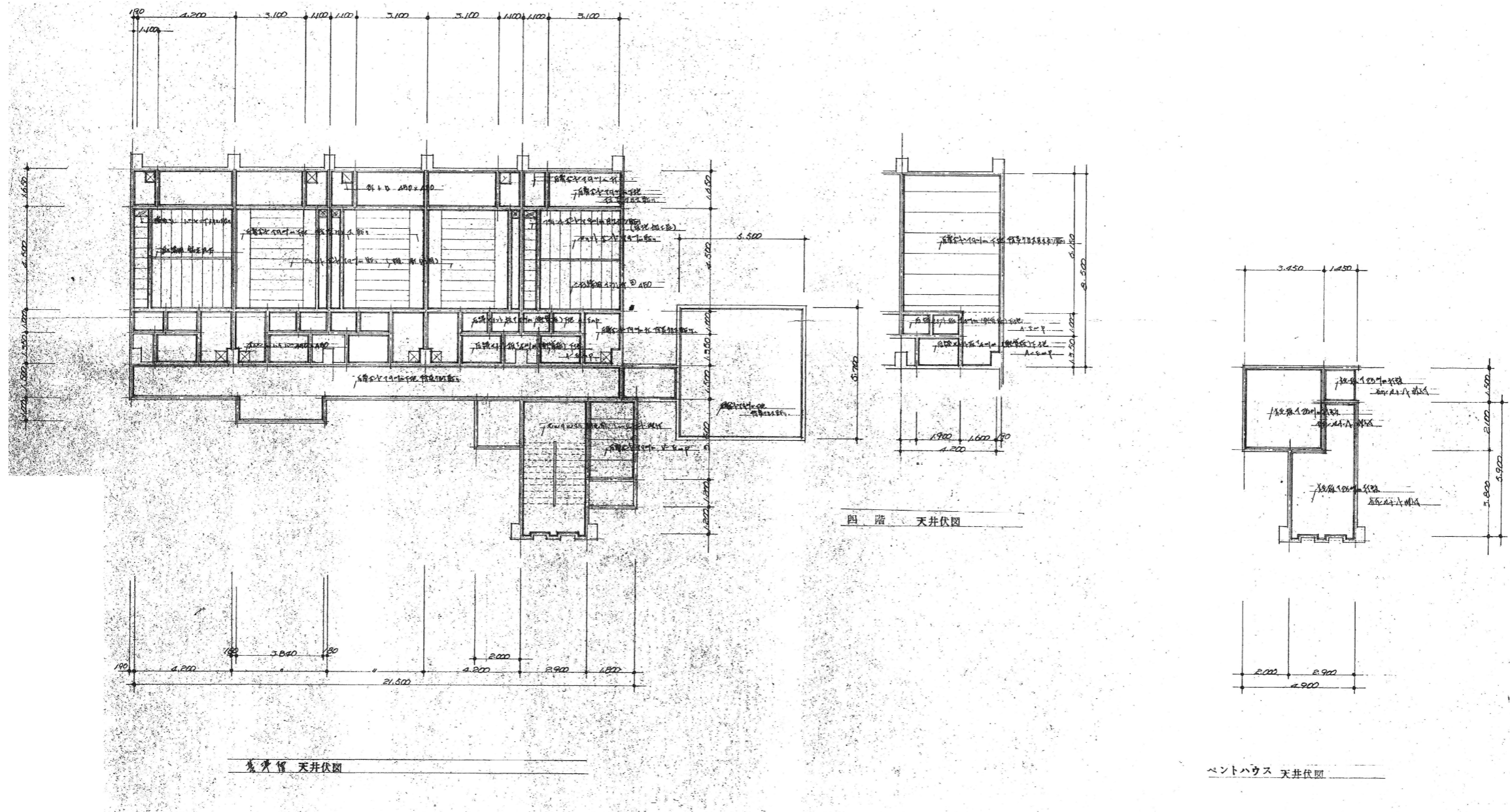

	<p>佐渡市生活環境課</p>	<p>工事名 災害等廃棄物処理事業（加茂歌代地内）解体工事</p>	<p>基準階・4階・PH天井伏図</p>	
			<p>年月日 2026.4</p>	<p>縮尺 A3 : 1/200</p>
			<p>図面番号</p>	<p>A1-05</p>

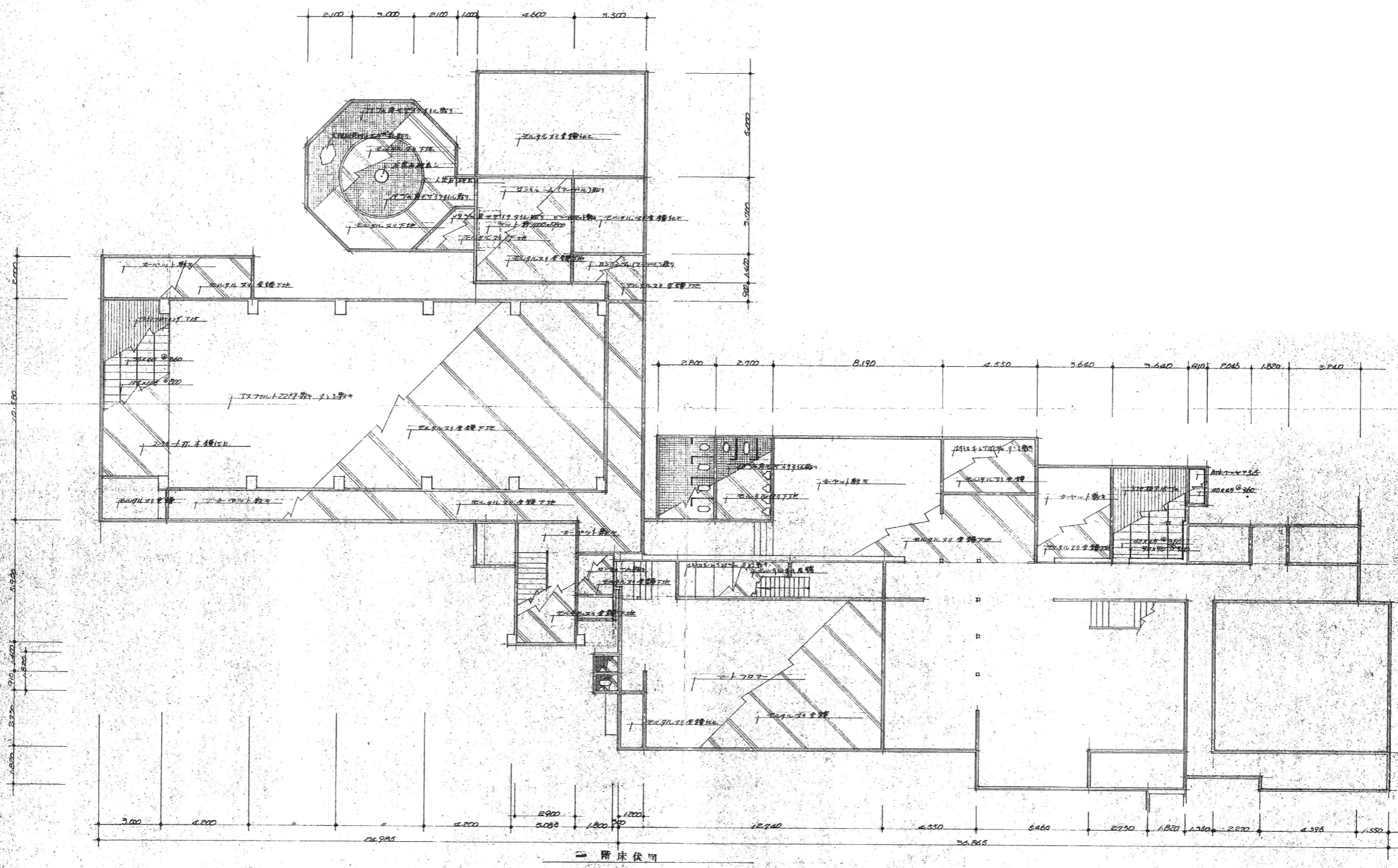

佐波市生活環境課

工事名

災害等廃棄物処理事業（加茂歌代地内）解体工事

1階床伏図

年月日

2026.4

縮尺

A3 : 1/200

図面番号

A1-06



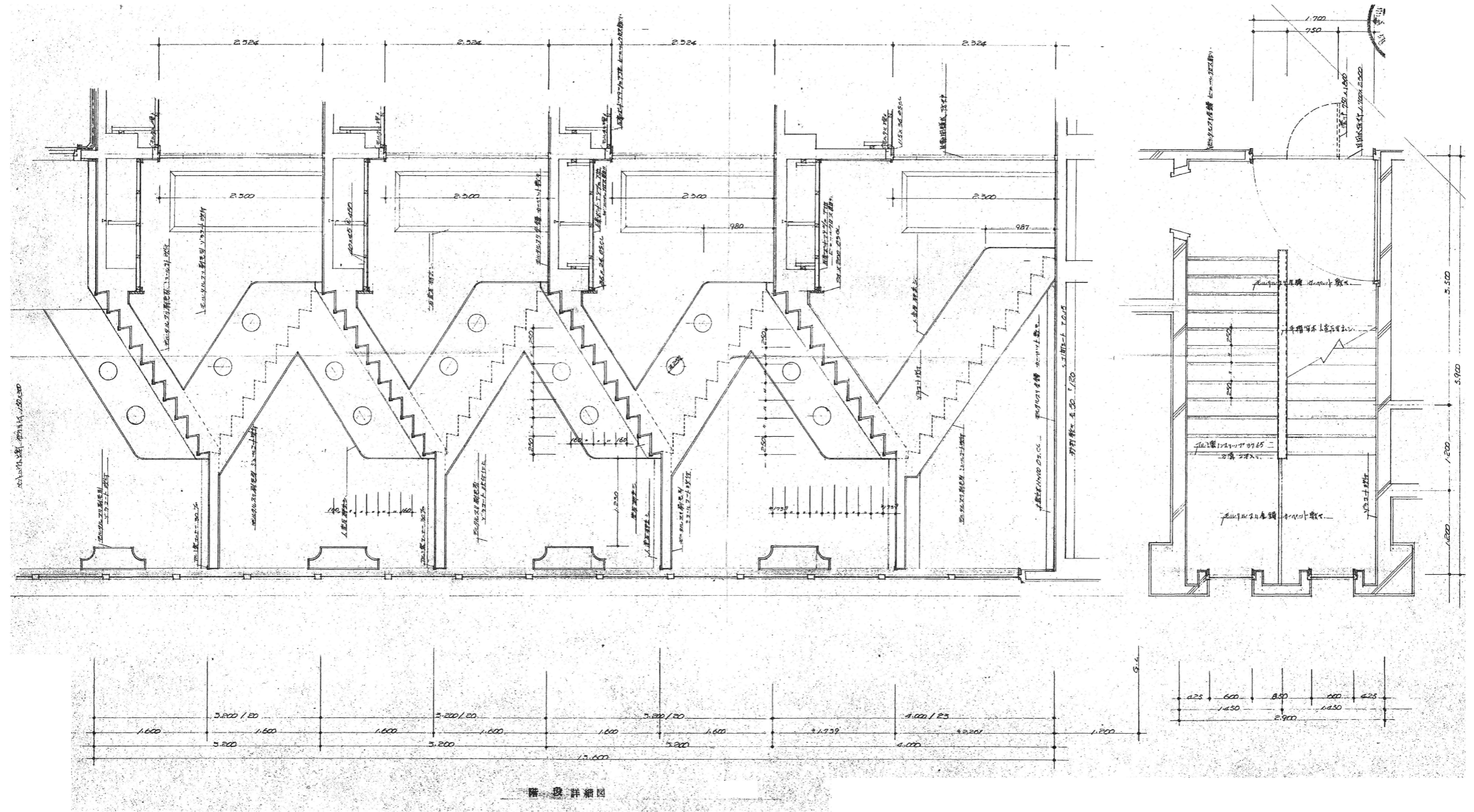

佐波市生活環境課

工事名

災害等廃棄物処理事業（加茂歌代地内）解体工事

階段詳細図

年月日

2026.4

縮尺

A3 : 1/60

図面番号

A1-08

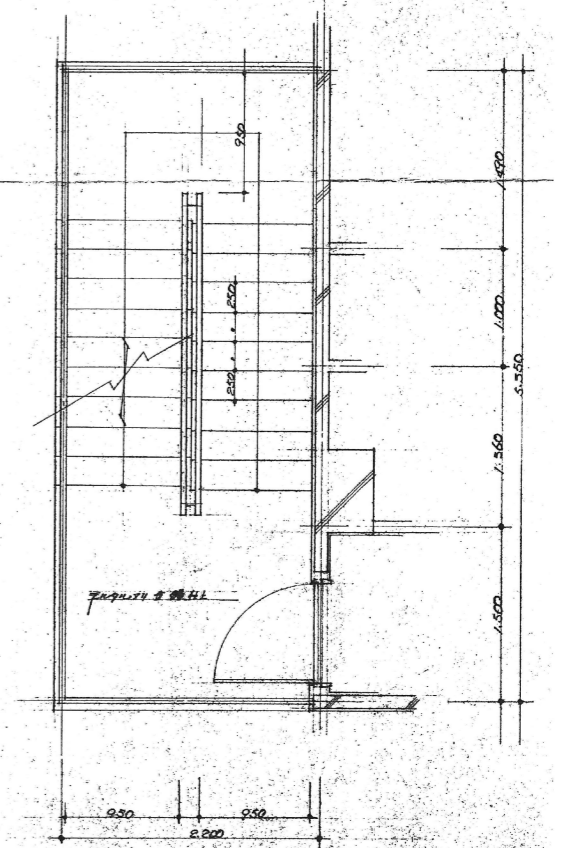
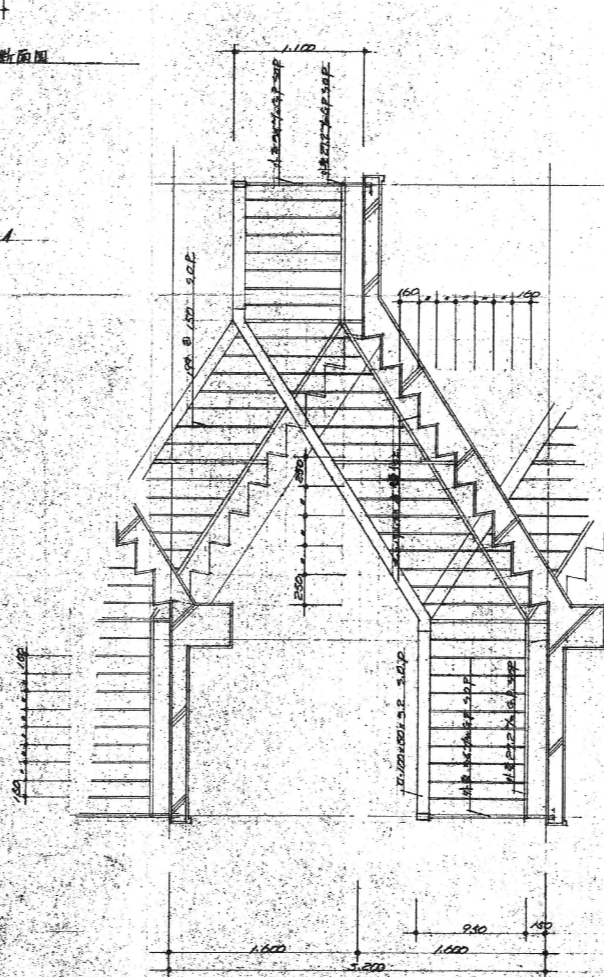
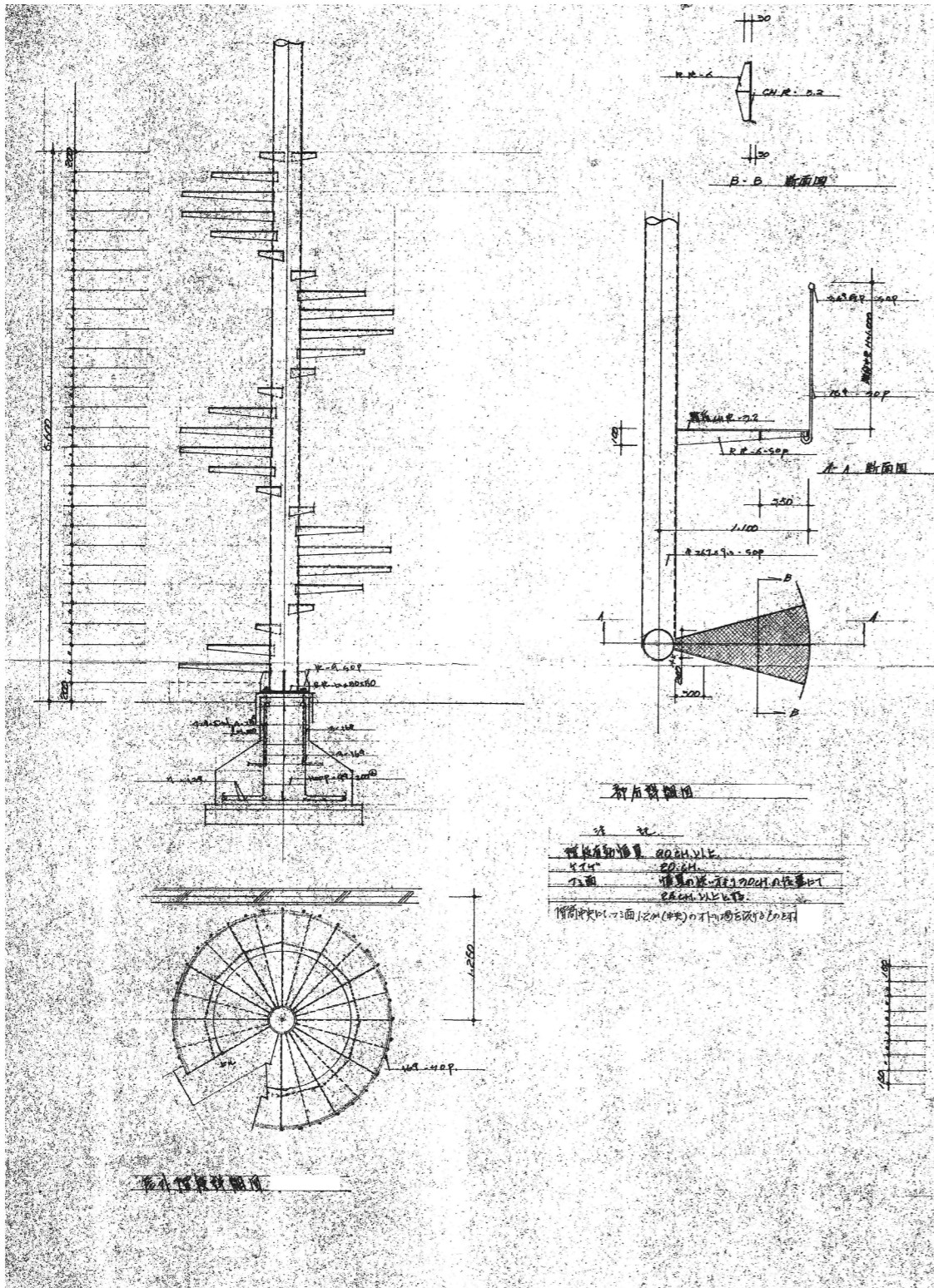

佐波市生活環境課

工事名

災害等廃棄物処理事業（加茂歌代地内）解体工事

屋外階段詳細図

年月日 2026.4

縮尺 A3: 1/50

図面番号

A1-09

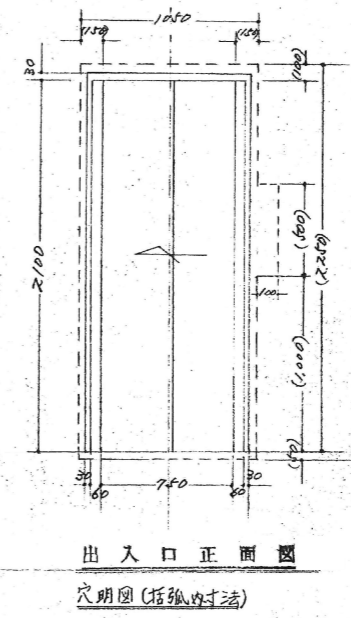
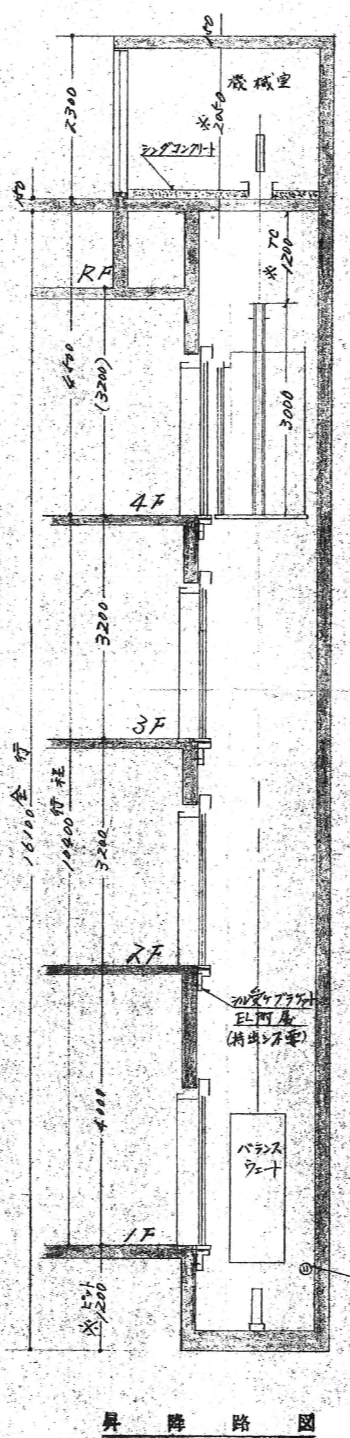
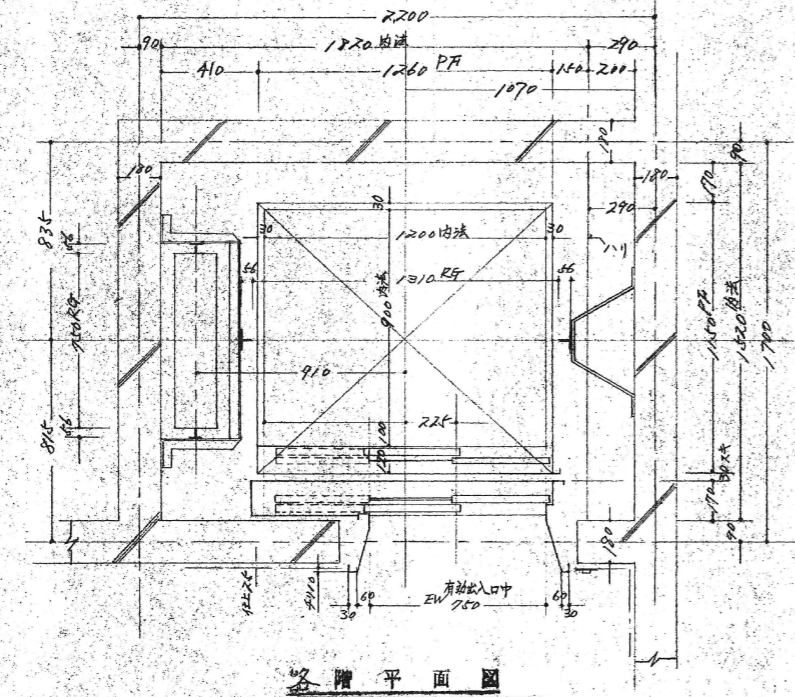
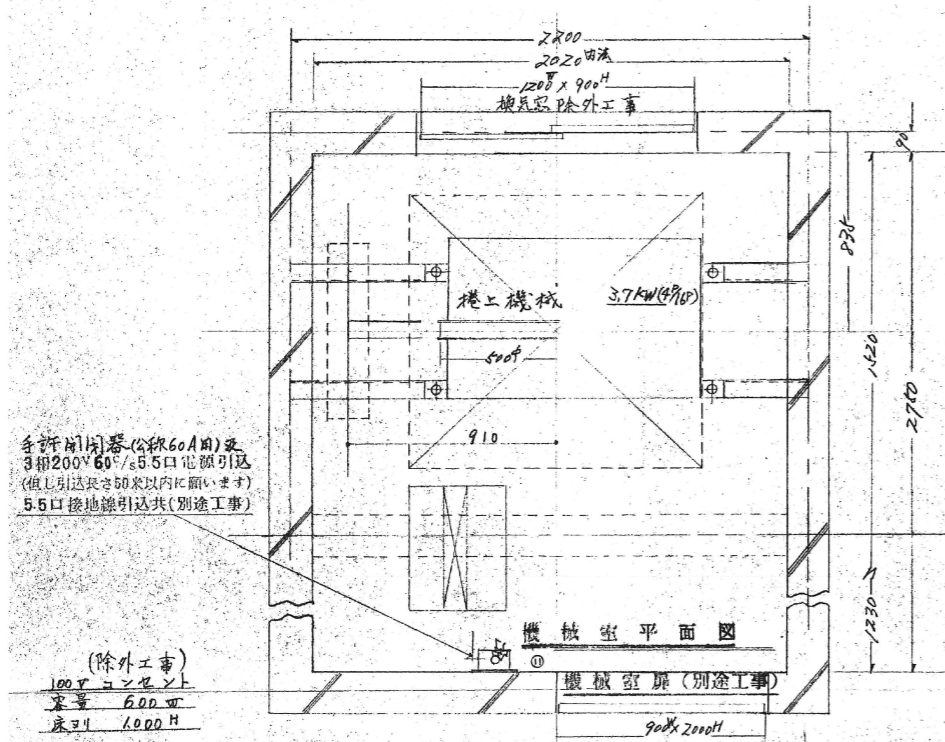

- 除外工事
- 1 機械室1600V3相線(1-2)付電線閉器と  
全1)及電線引込工事
  - 2 機械室内の照明設置工事
  - 3 機械室床配管後コンクリート打
  - 4 機械室扉取付取付工事
  - 5 工事用足場取付取付工事
  - 6 工事用コンクリートの供給
  - 7 三相電圧検知インジケータ取付後の仕  
上工事

② 法令により  
機械室昇降路内にエレベーター以外  
の配管管及水道管を設けないこと。  
機械室への垂直ドラフトは  
禁止されています。

※印の寸法は法令により定められて  
いますので厳守して下さい。

(除外工事)  
100Vコンセント  
容量 600W  
底寸 1,000H

仕 機	
型 式	シングルリアクション 型
積 載 量	定員6名 400kg
定 格 速 度	公称 4.5m/min
電 動 機	3相200V60Hz 3.7kW
操 止 機	セー卜型 500kg
運 転 方 式	交流二級速度制御
行 程	16.4m
全 高	16.1m
停止個所	1,2,3,4階計4箇所
各K点(内法)	階高9.50m, 1.200m, 9.00m, 2.100m
指示装置	フラッシュライトインジケータ
信号装置	非常ハ
出入口扉	2枚片開面翻開式
量 扉	全上
ワイヤロープ	12mm x 3本 1.310-0.27
レール	溝型8mm 12mm x 20mm
安全装置	式
ハッチカバー	鉄製 型 1800H
オマ	鉄製 型 1800H
両向き機	両向き機
非常灯装置	非常灯装置
通風装置	通風装置
各階停止装置	各階停止装置



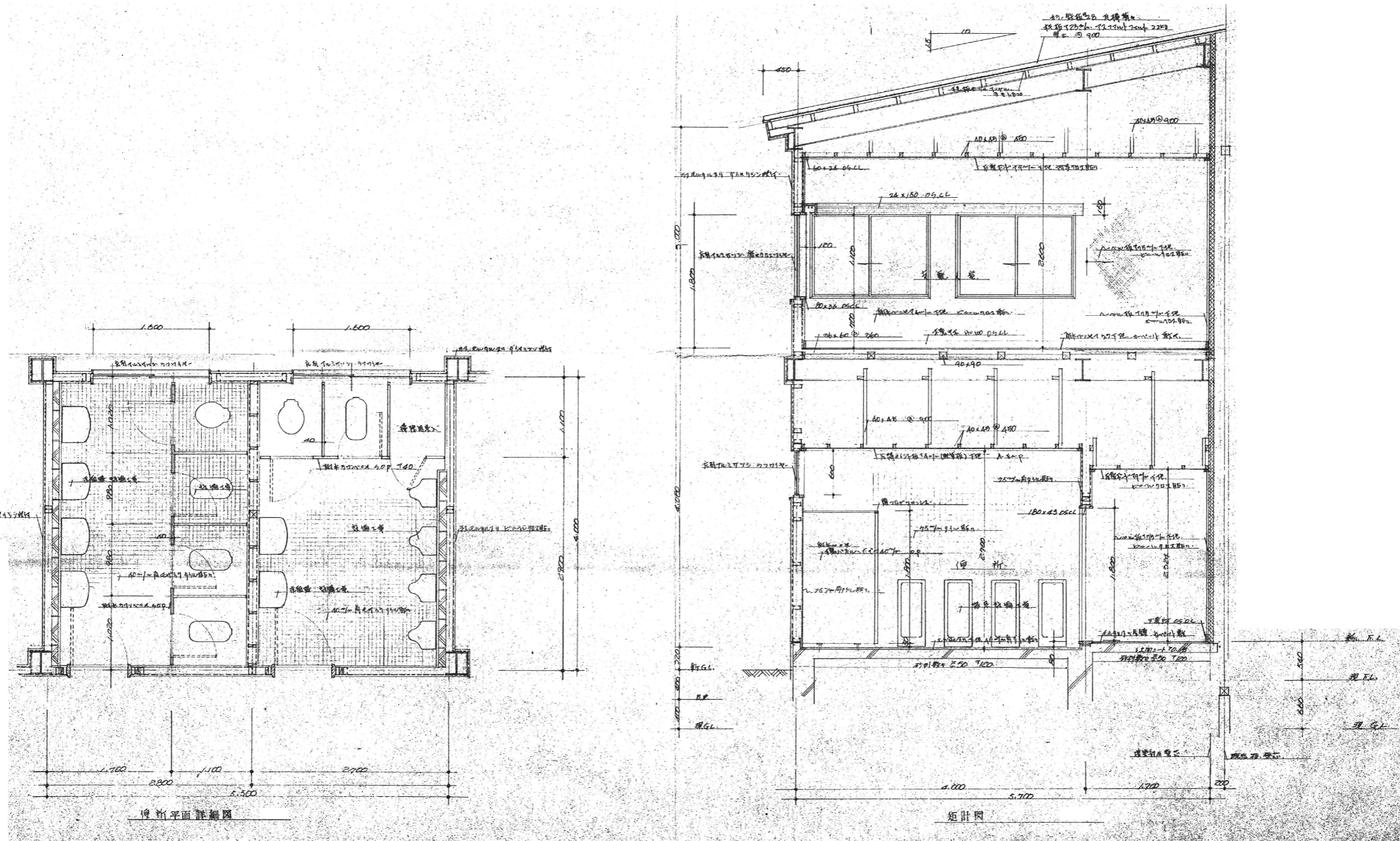

佐渡市生活環境課

工事名

災害等廃棄物処理事業（加茂歌代地内）解体工事

便所平面詳細図、矩計図

年月日 2026.4

縮尺 A3:—

図面番号

A1-12

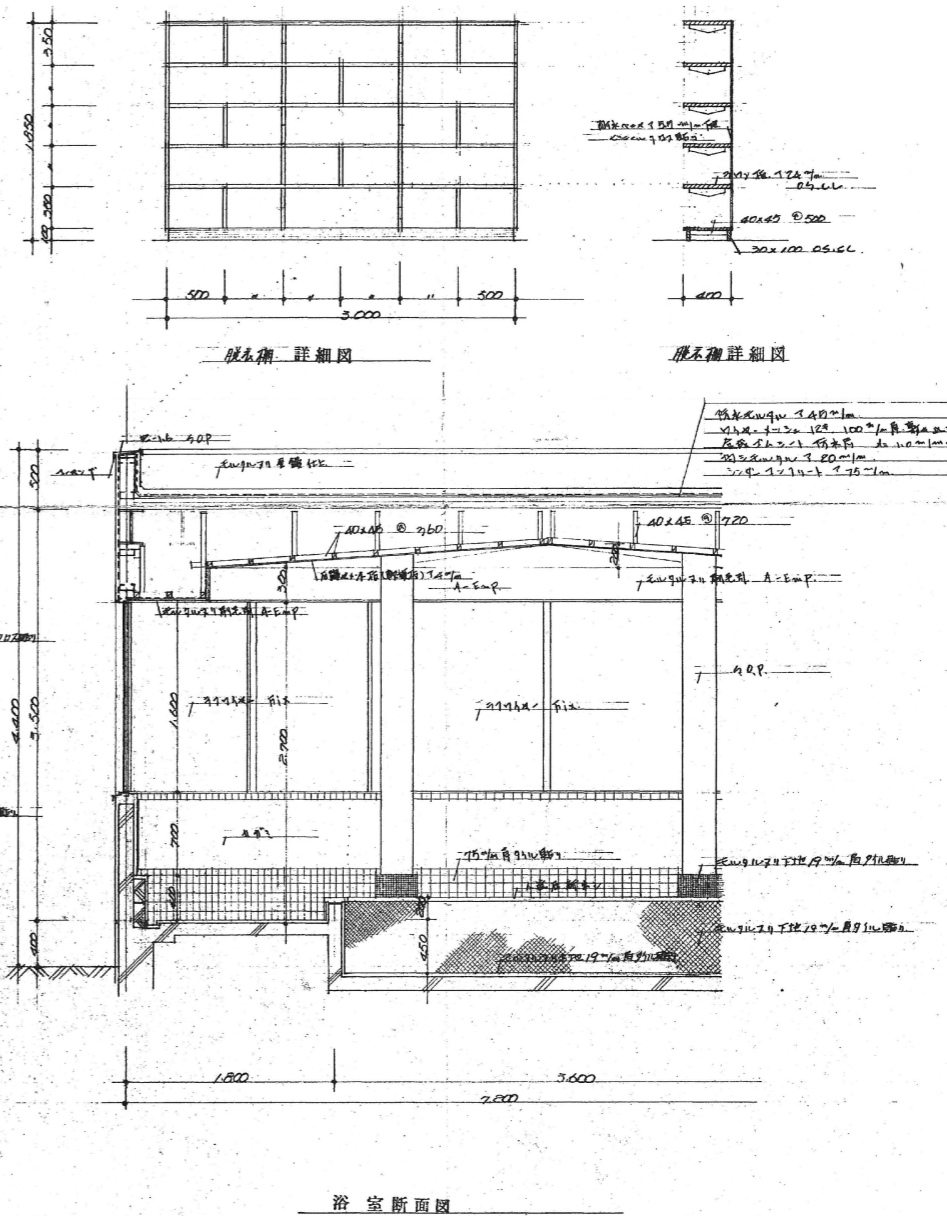
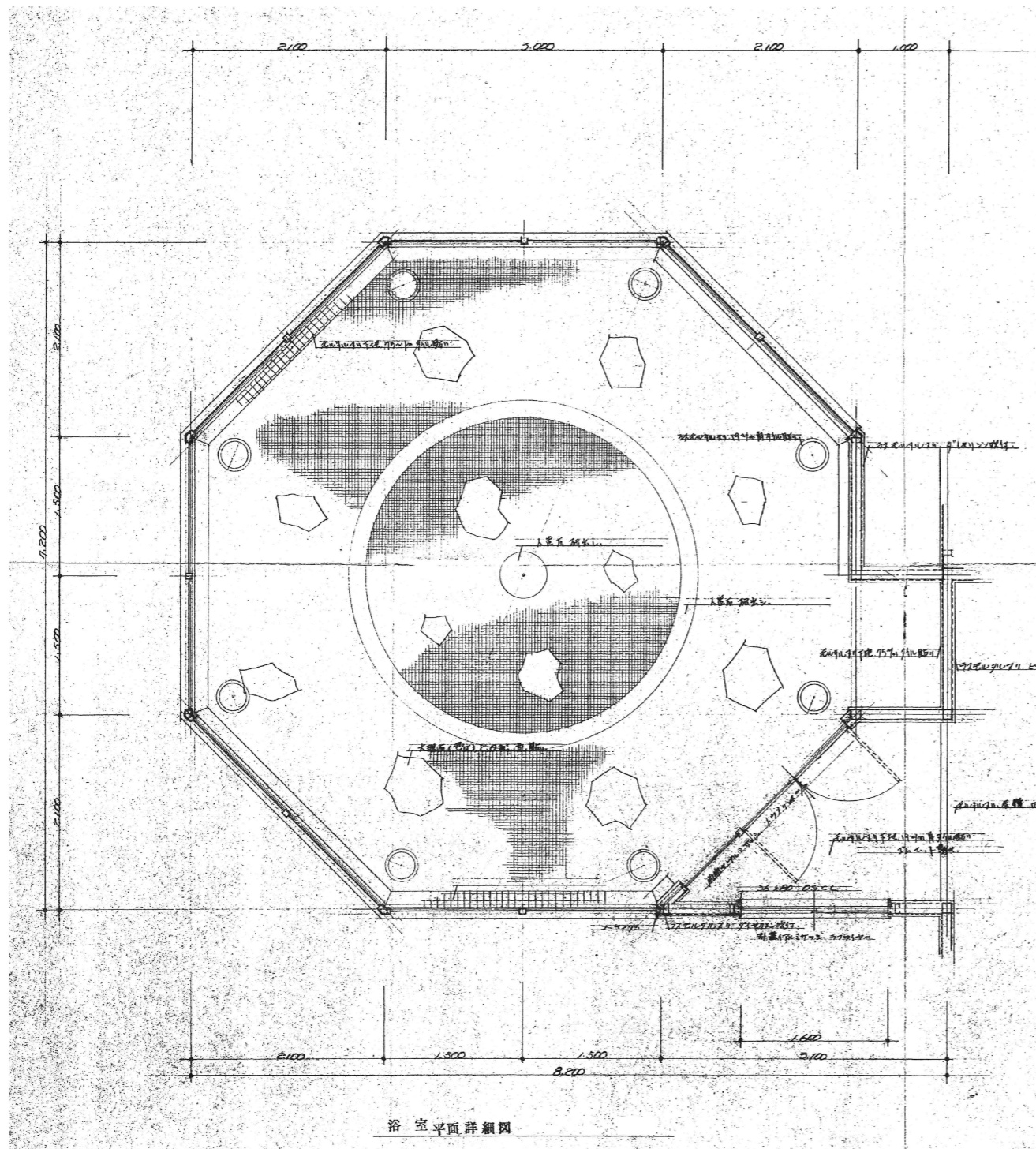

佐波市生活環境課

工事名

災害等廃棄物処理事業（加茂歌代地内）解体工事

浴室平面詳細図・断面図

年月日 2026.4

縮尺 A3: 1/100

図面番号

A1-13

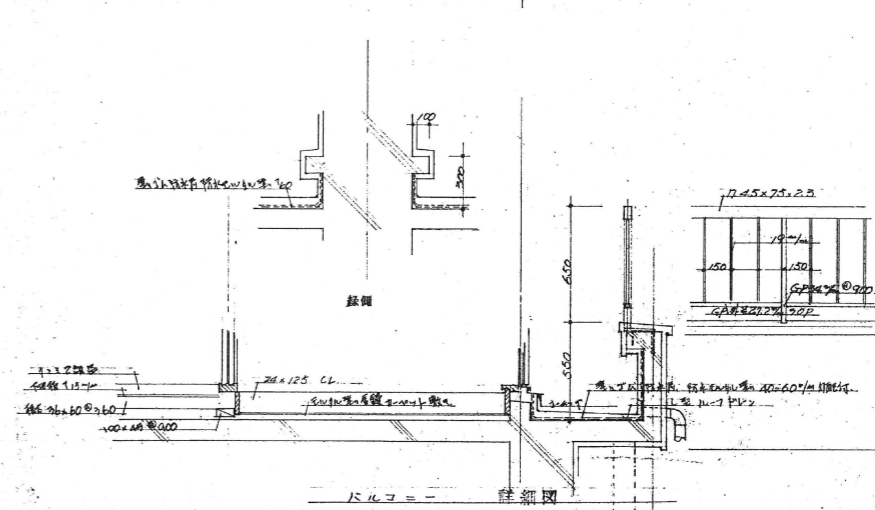
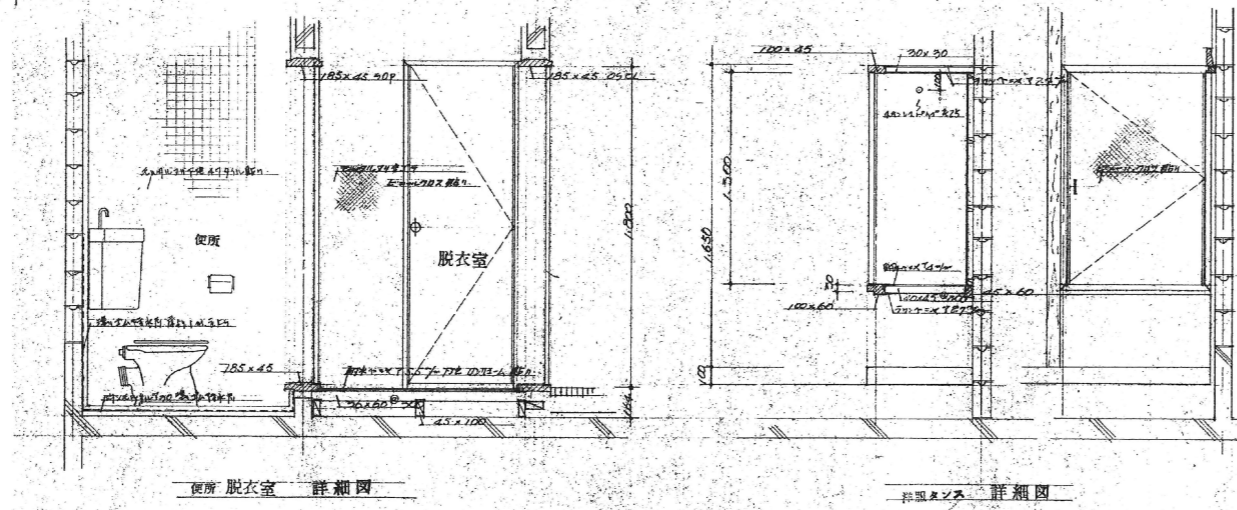
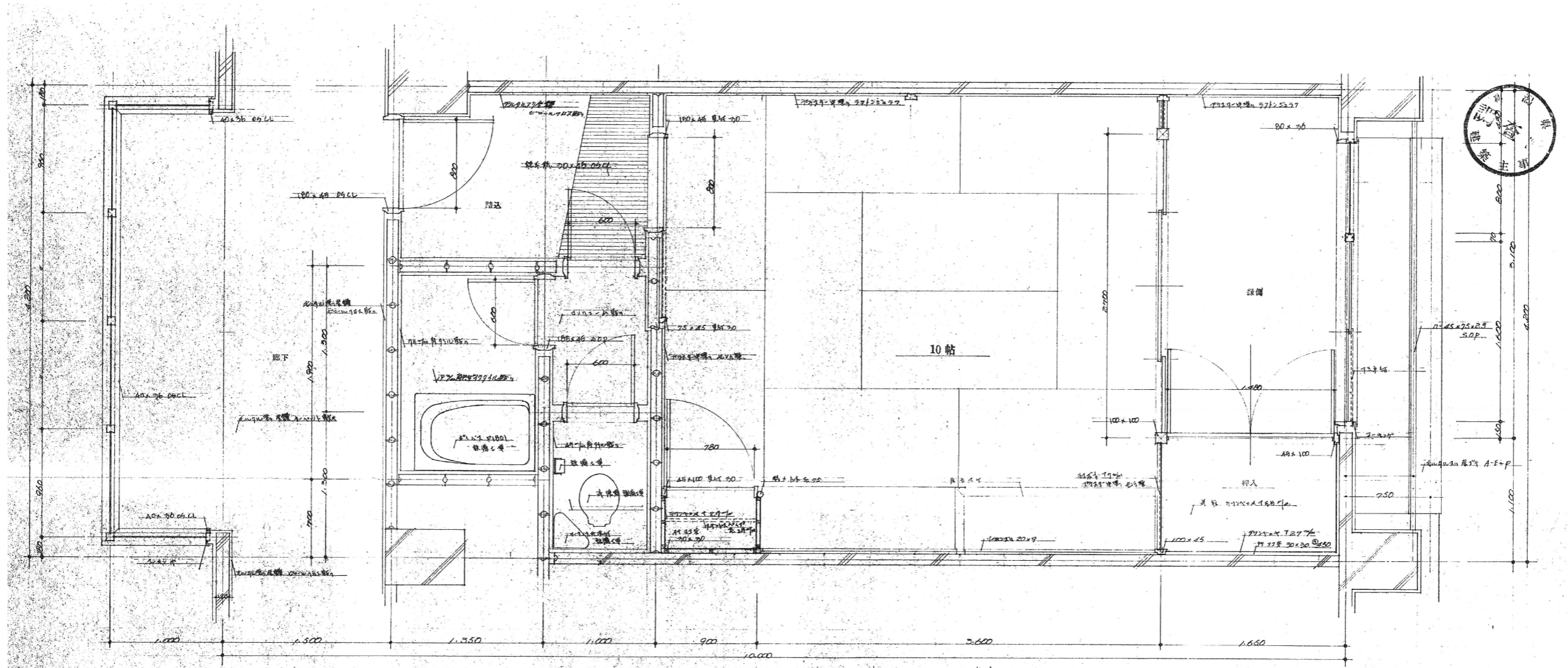

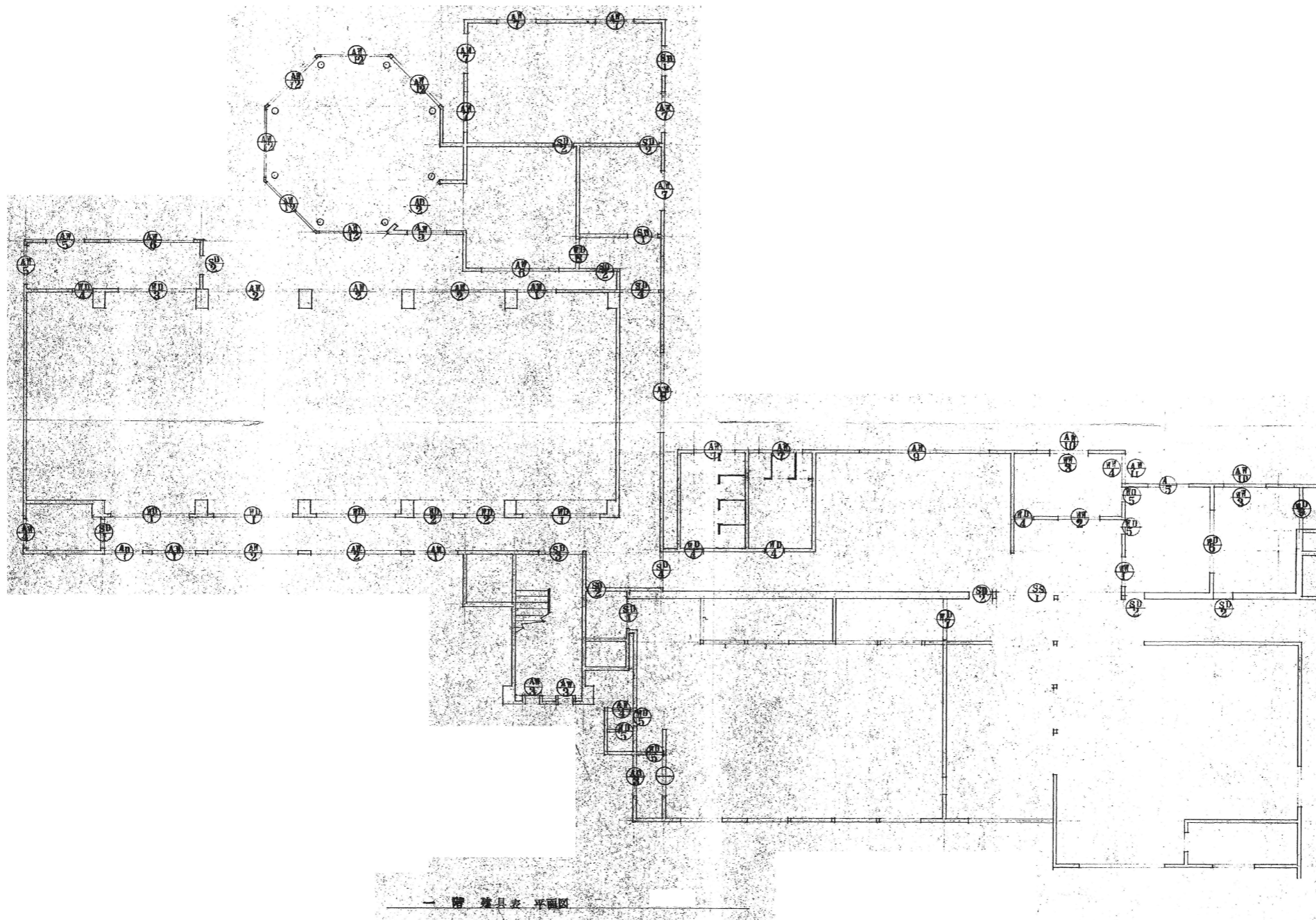

佐渡市生活環境課

工事名

災害等廃棄物処理事業（加茂歌代地内）解体工事

1階建具平面図

年月日	2026.4	縮尺	A3 : 1/200	図面番号	A1-15
-----	--------	----	------------	------	-------



