いつかの未来に、
佐渡で働くという
選択肢を。

佐渡の企業・仕事・暮らしガイドブック

佐渡には
あなたの未来が
きっとある。

佐渡市 ｜ ふるさとつながるプロジェクト

佐渡市
niigata,sado city

佐渡には、
こんな仕事があります

佐渡の仕事は、観光や農業だけではありません。
ものづくり、医療、IT、建設、サービスなど、
さまざまな選択肢があります。

あなたの「好き」や「得意」を
活かせる仕事が、
きっと見つかります。

建設・土木

道路や建物、地域の
インフラをつくり、
守る仕事です。



設計　施工管理　現場作業　事務

製造・食品

ものや特産品をつくり、
全国や世界へ
届ける仕事です。



製造　商品開発　品質管理　営業・販売

医療・福祉

人の健康や暮らしを
支え、やさしさを
届ける仕事です。



医療　介護・福祉　相談支援　事務

観光・宿泊

佐渡の魅力を伝え、
おもてなしで人を
笑顔にする仕事です。

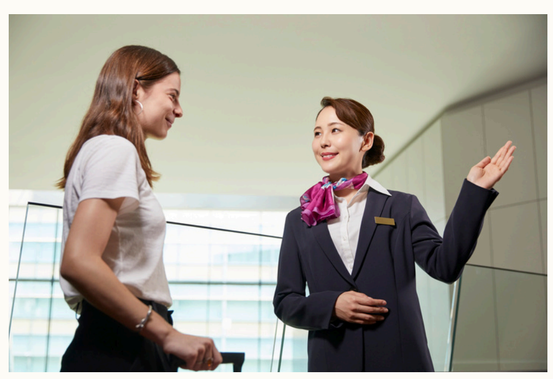

接客　企画・広報　調理　サービス

漁業・農業・林業

自然の恵みを守り、
育てて、食や資源を
支える仕事です。



生産　加工　販売　商品開発

サービス・その他

暮らしや地域を支える
幅広い仕事が
あります。



IT　金融　小売　教育　事務　など

業種は入口。仕事の中身は、企業ごとにいろいろです。

この冊子の企業紹介ページや、COMPASSで、気になる仕事を探してみましょう！



さどUIターン・地元就職応援サイト
COMPASS

佐渡の企業情報や求人情報を
まとめて見ることができます。

まだ興味のある仕事が分からない人におすすめ！

適職診断

あなたの強みや価値観から、
向いている仕事を考える
ヒントが見つかります。

この冊子の
使い方

この冊子で
佐渡の未来を見つけよう

ふるさとつながるプロジェクトは、佐渡出身の学生や若者と、
佐渡の企業・地域がゆるやかにつながり続けるための取組です。

この冊子では、佐渡の仕事、働く人、企業、暮らしについて
紹介します。

01 佐渡の仕事を知る

どんな業種や
仕事があるのか、
気になる分野から
見てみよう。

2ページ／４ページ／8〜33ページ

02 働く人を知る

先輩たちの進路や
若手社員の声から、
佐渡で働く姿を
イメージしよう。

6ページ／8ページ以降

03 自分の未来を考える

仕事や暮らしで
大切にしたいことを
考えてみよう。

6〜7ページ

04 気になる企業とつながる

企業を詳しく調べたり、
見学や相談に
進んだりできます。

34ページ／38ページ

詳しく調べたい人は、34ページ以降へ。

**佐渡UIターン・地元就職応援サイト「COMPASS」、佐渡市公式LINE、
職場見学、支援制度、相談窓口をご案内しています。**

OSHIGOTO GP

佐渡の仕事を、学生目線で知る

島の推しごとグランプリ

SHIMA no OSHIGOTO GRAND PRIX

島の推しごとグランプリは、佐渡で働く人や仕事の魅力を知り、
「応援したい」と思う人に投票する取り組みです。
仕事の内容だけでなく、働く人の思いや、地域との関わりを、
学生によるインタビュー記事で紹介します。





働く人を知る
仕事の裏側、
働く人の思いを知る。

学生インタビュー
中高生が、気になることを
直接インタビュー

応援したい仕事を見つける
記事を読んで、
あなたの「推しごと」を選ぶ。

学生インタビュー記事の一例

- なぜこの仕事を選んだの？
- 仕事のやりがいや大変なことは？
- 佐渡で働く魅力は？
- 未来の後輩へのメッセージ　など

前回のグランプリ結果はこちら

前回の結果を見る

第２回 投票受付中！

あなたの一票で、佐渡の『推しごと』を応援しよう。

エントリー者の記事を読んで、
あなたが応援したい
「推しごと」に投票してください。**投票期間：9月15日〜11月30日**

記事を読む・投票する

✧ あなたの「推しごと」との出会いが、佐渡の未来をもっと元気にします。✧

今すぐ、
佐渡に戻ると決めなくていい。

進学して、島外で働いて、それから戻る。

卒業後すぐ戻る。

好きなことを仕事にして、佐渡と関わる。

佐渡との関わり方やタイミングは、一つではありません。



佐渡の高校 → **島外へ進学・就職**

卒業後にUターン



学んだことや経験を
活かして、
佐渡で働く。

島外で就職
→数年後にUターン



島外で経験を積んで、
将来は佐渡で
力を発揮する。

専門性を身につけて
佐渡で挑戦



好きや得意を深めて、
佐渡で新しい
チャレンジをする。

島外に住みながら
佐渡と関わる



リモートワークや副業、
二地域居住などで
佐渡を応援する。

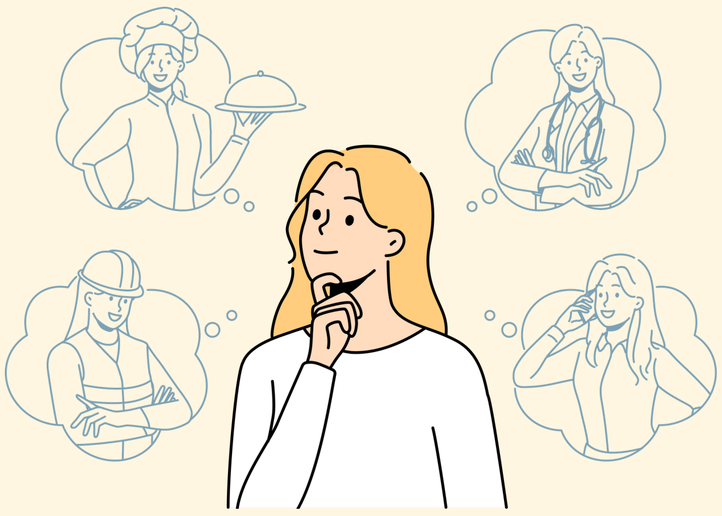

進路は、一度決めたら終わりではありません。
今は島外で学び、働くことを選んでも、
いつか佐渡で働くことを考える日が来るかもしれません。
「戻る・戻らない」を今決めるのではなく、
将来の選択肢の一つとして、佐渡の仕事を知っておく。
それだけでも十分です。

では、実際にどんな進路を選んだ先輩がいるのでしょうか？

次のページ『先輩たちのいろんな進路』へ

先輩たちのいろんな進路

いろいろな形で、佐渡と関わる。

高校卒業後に佐渡で働いた人、島外で学び・働いた後に戻ってきた人など、それぞれの進路を歩んだ先輩たち。
戻るタイミングやきっかけ、働き方はそれぞれ。でも「佐渡で働く」という選択をしています。

A 高校卒業後、島内で就職

(福)佐渡福祉会
『障がい福祉サービス事業所そよかぜ』



Oさん（20代）

佐渡出身
高校卒業後就職
生活介護事業・支援員

進路の流れ

佐渡の高校 → 現在の職場

仕事を選んだ理由

「人の役に立つ仕事がしたい」という思いから、先生の勧めもあり現在の職場へ。

現在の仕事内容

地域で暮らす障がいのある方の、生活や日々の楽しみを支える仕事。

仕事のやりがい

少しずつ心を開いてもらい、笑顔で話してくれたり、頼ってもらえたりする瞬間がやりがいです。

学生へのメッセージ

夢が決まってなくてもだいじょうぶ！いろいろ経験して自分の「やってみたい」や「好き」を大切にしてください。

B 進学のち島外就職 →佐渡へUターン

(株)新日興業



Kさん（20代）

佐渡出身
島外企業で約８年勤務
建設業・電気工事 等

進路の流れ

佐渡の高校 → 島外の専門学校 → 新潟県下越で就職 → 現在の職場

現在の仕事内容

電気工事、消防設備点検、エアコン設置、図面作成など

Uターンした理由

「進学2年」+「仕事8年」で佐渡を離れて10年が経ち、生まれ育った地元に今までと似た業務内容の会社があったので就職を決めました。

仕事のやりがい

地元に戻ってきて、電気工事を通じてお客様に喜んでいただいた時です。（エアコン設置・照明の点灯・コンセント増設など）

学生へのメッセージ

建設業は「キツイ・汚い・危険」などと思わず、生活を豊かにでき、形に残る仕事でもあるので自分の目で多くを体験してください。

先輩たちからのメッセージ



佐渡で働くカタチは一つじゃありません。
自分に合ったタイミングや方法で、
佐渡とのつながりをこれからも大切にしていきましょう。

もっと詳しく知りたい人はこちら

さどUIターン・地元就職応援サイト COMPASS

先輩インタビュー記事
（COMPASSで公開中）

あなたは、どんな働き方・暮らし方をしたい？

進路を考えるとき、大切なのは会社名や給与だけではありません。
どこで、誰と、どんな時間を過ごしたいかも、仕事選びの大切な基準です。
数字も参考にしながら、自分が大切にしたいことを考えてみましょう。

都市部と佐渡、いくつかの数字で比べてみよう

項目	東京２３区中心	佐渡
1K家賃の相場	約８～10万円	約4～6万円
片道通勤時間	約50～60分	約20～30分
年間通勤時間 （往復・240日換算）	約360～480時間	約80～160時間
新卒月給の目安	約22～25万円	約18～22万円
車・移動	公共交通で移動しやすい	車が必要になりやすい
人とのつながり	新しい出会いが多い	家族や地域との距離が近い

※数値は各種公開情報等をもとにした参考値です。地域、住居要件、勤務先などにより異なります。

あなたが大切したいことを選んでみよう

- ☐ 専門性を高めたい
- ☐ 地域に役立つ仕事がしたい
- ☐ 収入を重視したい
- ☐ 多様な人や仕事に出会いたい
- ☐ 家族や友人の近くで暮らしたい
- ☐ 新しいことに挑戦したい
- ☐ 通勤時間を短くしたい
- ☐ 自分の時間を大切にしたい
- ☐ 自然の近くで暮らしたい
- ☐ 安定した働き方をしたい





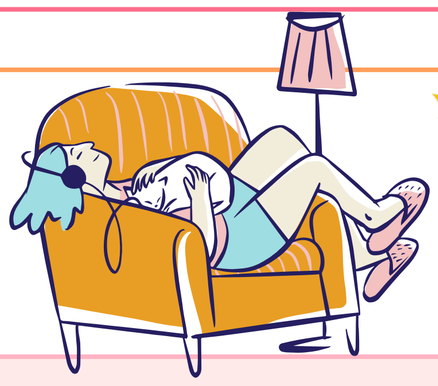


自分が大切にしたいことをヒントに、
気になる企業や働き方を探してみましょう。

「佐渡でも、世界につながる仕事ができる」

佐渡精密株式会社

〒952-1435 佐渡市沢根町２３番地１

会社HP　COMPASS







若者応援宣言

「佐渡でも、世界につながる仕事ができる。」

佐渡精密株式会社は、精密ものづくりの仕事を通じて、若者が佐渡で働くことに夢や可能性を感じられる企業を目指します。

会社見学、インターンシップ、職場体験、社員との交流など、若い世代が実際のものづくりや働く人に触れる機会を積極的につくり、「どんな仕事があるのか」「どんな人が働いているのか」「どのように成長できるのか」を分かりやすく発信していきます。

入社後は、ものづくりの知識や経験がなくても安心して成長できる教育・育成環境を整え、一人ひとりの挑戦を応援します。

佐渡で育った若者、島外で学ぶ若者、そしてこれから佐渡に関わる若者に、「佐渡にこんな会社がある」「将来は佐渡で働くのもいいな」と感じてもらえる会社であり続けることを目指します。

学生の受け入れ ／ 会えるチャンス

- **職場見学**
- **インターンシップ**
- **オンライン企業説明会**
- **採用担当者による相談対応**

※希望する場合は、事前に各社へご相談ください

どんな仕事？

「佐渡から世界へ」精密な金属加工技術で、医療機器・半導体製造装置・航空機などに使われる部品を製造し、全国800社超のお客様のものづくりを支えています。

若手社員の仕事

NC旋盤やマシニングセンターなどの工作機械を使い、精密部品の加工・測定・品質確認などの仕事を担当します。

入社後は、図面の見方や測定器の使い方、機械操作などを基礎から学びます。

メンター制度や教育訓練を重視しており、先輩社員のサポートを受けながら段階的に技術を習得できます。

経験を積むことで、機械の段取りや加工条件の設定など、より専門性の高い仕事にも挑戦していきます。

働く人の声

入社してからは、加工だったり製品を流すやり方だったりを学びながら仕事をしていました。実際の現場の大変さを実感してから、正式に生産技術の部署に配属されました。

大学では違った分野を学んでいたので、就職してから生産や電気の事を勉強しているので大変です。でも真面目にコツコツやっていると、技術や知識はしっかり身について行ってます。

この仕事は物事を効率的に考えていく事が好きな方に向いてると思います。その上で作業の確実性も大事。そう言ったバランス感覚が必要になると感じてます。

COMPASS適職診断

観察と技術で物事を最適化する
「現場対応型トラブルシューター」

発想と分析で可能性を切り拓く
「革新型ストラテジスト」

価値観と想像力で深い共感を生み出す
「価値観起点型クリエイター」

「物流だけじゃない、これが佐渡を支える仕事」

株式会社 中川運送

Nakagawa Transport

〒952-0302 佐渡市竹田６８４番地４

会社HP













どんな仕事？

個人のお客様から企業まで、食料品や日用品、建築資材・重量物などの輸送をはじめ、倉庫業、解体業、重機回送、産業廃棄物収集運搬など、佐渡の暮らしを幅広く支える物流プラットフォームです。

若手社員の仕事

- 大型トラックで佐渡と新潟を集荷・配送
- 地場のお店や会社への配送

（いろんなお店の人と仲良くなれます）

- フォークリフト作業
- 自分が乗る車の整備点検を怠らない

空いた時間に・・・

- 駐車場の草を手押し式草刈り機で刈る
- 自分が乗る車をピカピカに洗車します
- 倉庫や荷捌き所の整理整頓
- 工具のお手入れなど

若者応援宣言

１.佐渡と新潟を物流でつなぐ仕事の魅力を伝えます。

佐渡の暮らしや産業を支えるとともに、佐渡と新潟を繋ぐ物流の役割や仕事の魅力を、学生や若者に分かりやすく伝えます。

２.物流を通じて佐渡の産業を知る機会をつくります。

小売業や外食産業、農業、製造業、建設業など、佐渡のさまざまな産業が物流によってつながり、地域の暮らしや産業に物流が欠かせないものであることを伝えます。

３.運送会社にもさまざまな仕事があることを伝えます。

「運送会社＝ドライバー」だけではなく、営業、事務、管理、配車、物流企画など、さまざまな仕事によって物流が成り立っていることを伝えます。

４.学生・若者の声を聞き、職場づくりに生かします。

学生や若者が仕事や働き方について感じていること、求めていることに耳を傾け、より働きやすく、若者が活躍できる職場環境づくりにつなげます。

働く人の声

「大型免許や、その他にも資格を取れて仕事の幅が広がった」

「先輩がちゃんと教えてくれる」

「一人で任される仕事なので、やりがいがある。達成感がある」

「地元の知っている大型のお店の商品を運んでいるのが面白い」

「フェリーに乗って新潟まで行って県外を走ることが楽しい」

「家から通える」「友達も佐渡にいる」

「一人運行が多いので人間関係がない」

「給料が安定している」

「もっと若い人が入ってきてほしい」

学生の受け入れ ／ 会えるチャンス

- **内容に応じて相談可能**

※希望する場合は、事前に各社へご相談ください

COMPASS適職診断

戦略と推進力で成果を生み出す
「意思決定型リーダー」

思いやりと調整力でチームをまとめる
「協働型オーガナイザー」

魅力と行動力で場を盛り上げる
「共感型エンターテイナー」

思いやりと実直さで支える
「献身型サポーター」

「地域とともに新しい時代を創造する」

中野建設工業 株式会社

〒952-0603 佐渡市小木木野浦１７６番地３

会社HP





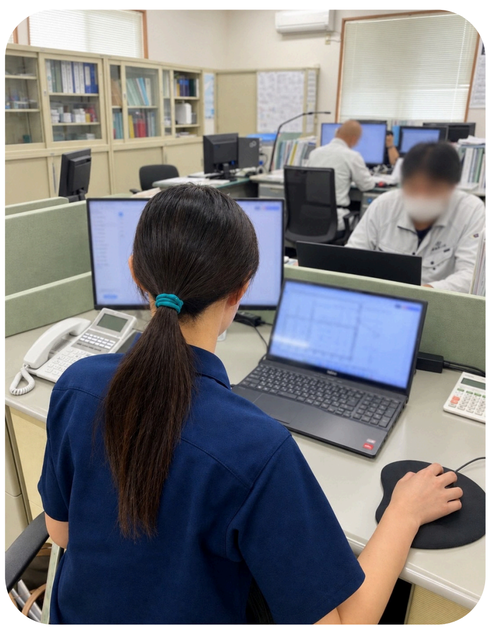



どんな仕事？

創業から125年以上の歴史を誇る総合建設会社です！

橋・ダムの建設や道路の舗装工事、市役所の建築、一棟貸しの宿の運営、除雪作業など、地域のインフラを支える仕事をしています。

若手社員の仕事

まずは、先輩社員とともに測量や簡単な作業などを行い、「現場を知る」ことから始めます。

その後、先輩社員が担当する現場の資料作成を一緒に行ったり、作業で必要になる資格を取ることで、スキルアップを目指していきます。

働く人の声

（Ｈさん：新卒入社３年目）

仕事なので、大変なこともありますが、「地域の暮らしを支える」実感と「成長できる」やりがいがあります。

また、完全週休二日制や、GW、お盆、年末年始にまとまった休みがあることなど、働きやすい環境が整っている点が魅力です。

未経験・文系学部も大歓迎！「佐渡の暮らしに貢献したい」という方をお待ちしております！

若者応援宣言

- 島外で学んだ経験や新しい視点を歓迎し、佐渡で力を発揮したい若者を応援します。
- 若者の声に耳を傾けながら、働き方や職場環境を少しずつ良くしていくことを大切にします。
- 佐渡で働くこと、佐渡と関わることを、学生や若者のみなさんが前向きに考えられるよう情報発信に協力します。

学生の受け入れ ／ 会えるチャンス

- **職場見学**
- **オンライン企業説明会**
- **学生・若者との交流会**
- **若手社員・Uターン社員等によるメッセージ提供**
- **採用担当者による相談対応**

※希望する場合は、事前に各社へご相談ください

COMPASS適職診断

共感とビジョンで動かす
「組織推進型ファシリテーター」

秩序と実行力で組織を動かす
「実務統率型ディレクター」

観察と技術で物事を最適化する
「現場対応型トラブルシューター」

「佐渡を舞台に、世界へ挑む。」

有限会社 浦島（Ryokan浦島・北沢terrace）

〒952-1325 佐渡市窪田９７８番地３

会社HP

COMPASS







どんな仕事？

宿泊施設を中心に、フレンチレストラン・和食レストラン・カフェ・キャンプ場などを運営しています。

お客様を迎える接客から料理、企画、広報、店舗運営まで、観光の仕事を幅広く経験できる会社です。

若手社員の仕事

フレンチレストランのベーカリーを担当しています。

料理に合わせたパンづくりに加え、佐渡の食材や特産品を取り入れたオリジナル商品の開発にも挑戦しています。パンづくりだけでなく、料理や食材について幅広く学びながら、自分のアイデアを形にできる仕事です。

働く人の声

毎日、新しいお客様との出会いや、特別な体験を提供することができるのが大きな喜びです。

また、社内には社員のライフステージに合わせた柔軟な働き方をサポートしてくれる体制があります。

私は、産休・育休などが続き、数年お休みを頂いておりましたが、会社に戻ると温かく迎え入れてくれ、アットホームで小さい子供が居ても安心して働き続けられる環境だと感じています。

若者応援宣言

佐渡で働くことを「島に残る」ではなく、「島で挑戦する」という前向きな選択肢にできる会社を目指しています。

宿泊・料理・接客・企画・広報など、多様な仕事に触れられる機会をつくり、職場見学や仕事体験を通じて、仕事の楽しさだけでなく、大変さも含めて率直に伝えていきます。

島外で学んだ経験や新しい感性を歓迎し、若者が佐渡で自分の力を試し、成長できる環境づくりに取り組みます。

学生の受け入れ ／ 会えるチャンス

- **職場見学**
- **インターンシップ**
- **オンライン企業説明会**
- **採用担当者による相談対応**

※希望する場合は、事前に各社へご相談ください

COMPASS適職診断

魅力と行動力で場を盛り上げる
「**共感型エンターテイナー**」

思いやりと調整力でチームをまとめる
「**協働型オーガナイザー**」

秩序と実行力で組織を動かす
「**実務統率型ディレクター**」

創造と共感で人を動かす
「**発想型コミュニケーター**」

共感とビジョンで動かす
「**組織推進型ファシリテーター**」

「地方が元気になれば、日本が元気になる！」

SUN FRONTIER
サンフロンティア佐渡株式会社

〒952-1209 佐渡市千種７８番地４

会社HP

COMPASS







若者応援宣言

佐渡市では人口減少と若年層の流出が続き、高校卒業後、進学や就職を機に多くの若者が島を離れています。島を離れた若者の多くは、「佐渡には仕事がない」等の理由からUターンという選択肢を取れずにおります。

当社サンフロンティア佐渡株式会社は佐渡島内において多岐にわたる事業を展開しており、多様な職種・キャリアの選択肢を提供することができます。また、親会社が上場企業であることから経営基盤の安定性や、全国に拠点を持つグループ企業とともに切磋琢磨できる人材育成の仕組みを備えており、若手社員が腰を据えて長く働き、着実に成長できる環境を用意することができます。

こうした強みを生かし、佐渡出身の学生・若者に対し、島内にも多様で将来有望な仕事があること、安心して働き、成長できる環境があることを伝えていく必要があると考えています。職場見学や交流の機会を通じて佐渡の仕事を身近に感じてもらい、将来の選択肢の一つとして「佐渡で働く」ことを考えるきっかけをつくってまいります。

学生の受け入れ ／ 会えるチャンス

- **職場見学の受入れ**
- **インターンシップの受入れ**
- **オンラインでの企業説明**
- **学生・若者との交流会への参加**
- **採用担当者による相談対応**
- **若手社員・Uターン社員等によるメッセージ提供**

※希望する場合は、事前に各社へご相談ください

どんな仕事？

「観光で佐渡を元気に！」をスローガンとして掲げ、ホテル・タクシー・レンタカー・アウトドアショップ・水産加工場等の観光関連事業等を島内で幅広く展開する地域創生企業です。

若手社員の仕事

【ホテルフロントスタッフ】
- お客様のお出迎え、チェックイン対応
- 観光案内・館内案内
- 電話・Webからの予約受付
- 客室清掃・チェック（インスペクション）

【フロントスタッフ以外にも】

予約管理（マーケティング・料金コントロール）・施設管理・レストランサービス・料理人など、さまざまな仕事があります。

【ホテル以外にも！】

レンタカースタッフ、アウトドアショップスタッフ、水産加工スタッフなど、佐渡の観光に関する幅広い仕事で活躍しています。

働く人の声

【HOTEL AZUMA　Hさん】

フロント業務を中心に、レストランサービスやベッドメイクなど、いろいろな仕事に挑戦しています。「できない理由を考える前に、まずやってみる」ことを大切にしています。お客様から「ありがとう」と言っていただけたときが一番嬉しいです。

サンフロンティア佐渡グループとともに、自分自身も成長していきたいです。魅力あふれる佐渡には、まだまだ発信できることがたくさんあります。佐渡の魅力を世界に発信し、「また佐渡に来たい」「またこのホテルに泊まりたい」と思っていただけるような仕事をしていきたいです。

人と接することが好きな方、佐渡が好きな方、佐渡の魅力を発信したい方におすすめの職場です。

COMPASS適職診断

共感とビジョンで動かす
「**組織推進型ファシリテーター**」
戦略と推進力で成果を生み出す
「**意思決定型リーダー**」
思いやりと調整力でチームをまとめる
「**協働型オーガナイザー**」
魅力と行動力で場を盛り上げる
「**共感型エンターテイナー**」
思いやりと実直さで支える
「**献身型サポーター**」

「地域を支える、走る誇り。アイマーク。」

アイマーク環境 株式会社

〒952-1209 佐渡市潟端４０３番地５

会社HP

COMPASS







どんな仕事？

ゴミ収集車によるゴミ回収・バキューム車によるし尿汲み取り・浄化槽（浄水システム）の維持管理と清掃・遺品整理や不用品回収・イベント体験や出前講座・古道具の販売・海外輸出

若手社員の仕事

最初は「中型車の運転手」以外の業務が中心です。

ゴミ回収作業の助手、不用品の運搬、廃食油の回収、海外出荷の荷詰め等。最終的にはすべての回収ルートを覚えて運転すること、クリーンセンターでの排出、片付けの見積もりと現場監督など。

実力次第ではどんどん先輩を追い抜いていけます。

働く人の声

ごみ回収、お宅かたづけ隊をメインの業務としています。コブダイ等の可愛いパッカー車を見て、ごみ回収の仕事のイメージが変わり、こんな面白そうな会社で働けたらいいなと思い入社しました。

体力的に厳しい時もありますが、優しく親切な仲間にいつも助けられ、働かせてもらっています。チームワークが良く、ごみ回収も、かたづけ隊の仕事も達成感があり、やりがいを感じています！！

若者応援宣言

「働く人のため」の会社です。
皆の健康や人生をサポートするため、福利厚生（社員食堂、社員寮、特別休暇、各種手当、資格取得サポートや制度）を通して還元する安心企業であり続けます。

学生の受け入れ ／ 会えるチャンス

- **職場見学**
- **インターンシップの受入**
- **オンラインでの企業説明**
- **採用担当者による相談対応**

※希望する場合は、事前に各社へご相談ください

COMPASS適職診断

共感とビジョンで動かす
「**組織推進型ファシリテーター**」

創造と共感で人を動かす
「**発想型コミュニケーター**」

発想と分析で可能性を切り拓く
「**革新型ストラテジスト**」

思いやりと調整力でチームをまとめる
「**協働型オーガナイザー**」

魅力と行動力で場を盛り上げる
「**共感型エンターテイナー**」

「抵抗器を見つめて半世紀」

株式会社ピーシーエヌ

〒952-0212 佐渡市宮川１０７番地１

会社HP

COMPASS



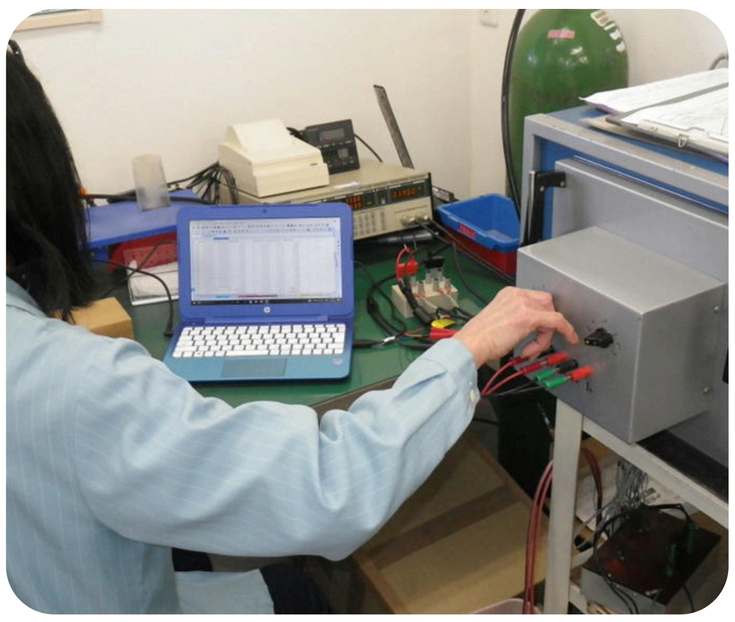



どんな仕事？

株式会社ピーシーエヌは、“抵抗器”という電子部品をつくっています。抵抗器は、電気製品や工場設備、自動車や医療機器など世界中のありとあらゆるものに使われている、とっても重要な部品です。

これからも、ピーシーエヌの製品を世界に発信していきます。

若手社員の仕事

【抵抗器の製造】
巻き線、樹脂成型、バリ取り、捺印、検査、梱包・出荷など、製品の製造から出荷までを担当します。

【技術サポート】
お客様への技術的なサポート、新製品の開発・立ち上げ、製造工程の改善、品質管理などを担当します。

【総務・経理】
経理業務のほか、勤怠・給与管理、採用補助など、会社を支える仕事を担当します。

若者応援宣言

- ものづくりの楽しさを肌で感じてもらう！
- “佐渡から世界へ”を誇りに、未来へ希望をつないでもらう！
- 佐渡で働き、佐渡で暮らし、改めて島ならではの良さを感じてもらう！

働く人の声

私は、高校２年の時にインターンシップでピーシーエヌで仕事を体験して、学校を卒業したらここで働くことを決め、高校卒業後に就職しました。今は入社５年目になります。

最初は何もわからず戸惑いながら仕事をしていましたけど、先輩社員にわからない事は聞けば丁寧に教えてもらえました。

業務も色々とあって、私は最初は抵抗値の調整をする作業を担当していましたが、今は別の作業も行えるようになって、自分の出来る事を増やしていっている感じです。

ピーシーエヌで働く仲間が増えるのであれば、自分と同世代、20代の人が来てくれると嬉しいです。

学生の受け入れ ／ 会えるチャンス

- 職場見学の受け入れ
- インターンシップの受入れ
- オンラインでの企業説明
- 学生・若者との交流会への参加
- 採用担当者による相談対応
- 若手社員・Uターン社員等によるメッセージ提供

※希望する場合は、事前に各社へご相談ください

COMPASS適職診断

観察と技術で物事を最適化する
「**現場対応型トラブルシューター**」

論理と構造で未来を設計する
「**戦略設計型アーキテクト**」

堅実さと秩序で組織を支える
「**安定運用型アドミニストレーター**」

「日本の田舎から全国の仕事を」

taneCREATIVE 株式会社

〒952-1211 佐渡市中興乙１４２７番地

会社HP

COMPASS





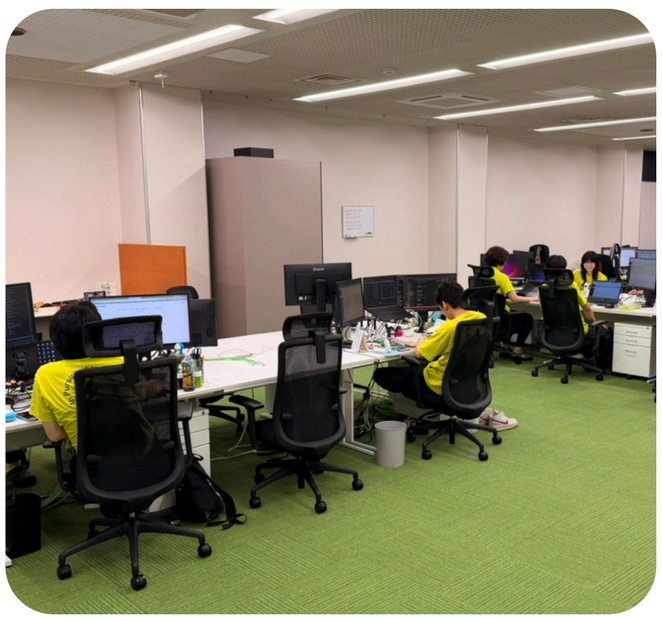

どんな仕事？

セキュリティ対策に特化したWebサイトの制作と、サイバー攻撃からWebサイトを守り続けるセキュリティ保守管理を、主に首都圏の大手企業様に提供している会社です。

若手社員の仕事

入社後は必ずメンターが付きます。先輩社員のサポートを受けながら、初めから実際に手を動かして仕事を一つ一つ覚えていきます。

電話対応やメール・チャットでのお客様対応、Webサイトの文章や画像の差し替え、更新したページのチェックなど、できることから始め、自分で進められる仕事を増やしていきます。

働く人の声

Webサイトのデザインを担当しています。お客様の要望を形にするだけでなく、技術的にどう表現するかまで考えることが難しさであり、醍醐味でもあります。

東京のデザイン会社から、結婚を機に５年ほど前にUターンしました。２人の子育て中ですが、両親のサポートや佐渡市の子育て支援もあり、安心して暮らしています。

時差出勤など柔軟な働き方ができ、私も保育園の送り迎えに合わせて短時間勤務をしています。

島外の同僚やお客様とのやりとりはオンラインが中心ですが、佐渡で本格的なデザインの仕事ができることに充実感を感じています。さまざまな仕事に楽しみながら挑戦できる方に、ぜひ仲間になってもらいたいです。

若者応援宣言

わたしたちは、佐渡の若者を増やすことを、自分たちがやりたいことであり、やらなければいけないことであると認識し、行動します。

学生の受け入れ ／ 会えるチャンス

- インターンシップの受入れ
- 学生・若者との交流会への参加
- 若手社員・Uターン社員等によるメッセージ提供

※希望する場合は、事前に各社へご相談ください

COMPASS適職診断

共感とビジョンで動かす
「**組織推進型ファシリテーター**」
思いやりと調整力でチームをまとめる
「**協働型オーガナイザー**」
感性と柔軟性で一体感を生み出す
「**調和型クラフター**」
論理と構造で未来を設計する
「**戦略設計型アーキテクト**」
論理と思索で本質を追求する
「**思考探求型アナリスト**」

「島を走り、人をつなぎ、佐渡の日常を支える」

新潟交通佐渡 株式会社

〒952-1315 佐渡市河原田諏訪町８０番地

会社HP

COMPASS



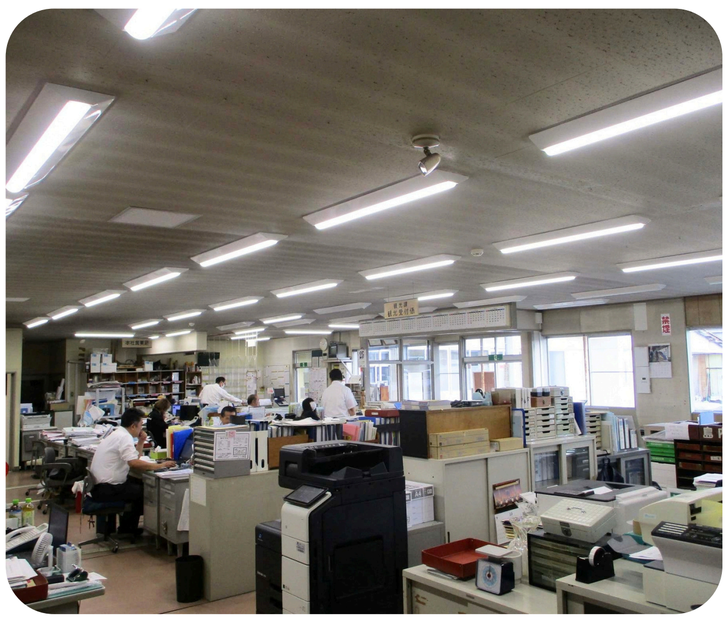



どんな仕事？

路線バスや貸切バス、タクシー、旅行事業などを通じて、佐渡の暮らしと観光を支える会社です。地域の皆さまの移動を支え、人と地域をつなぐ仕事をしています。

若手社員の仕事

運転士は、バス・タクシーの運転を通じて、地域の皆さまの日々の移動を支えています。

事務職は、バスの運行を支える業務をはじめ、観光・旅行、総務など、さまざまな業務に携わっています。

働く人の声

高校を卒業して５年ほど東京で働いていました。佐渡に帰ってからはホテル業をしていて、30代になって新潟交通佐渡に転職しました。

ホテルの仕事をしている時も送迎バスを運転していたので、路線バスに変わっても私は自然に仕事が出来ています。

接客と車の運転が好きなので今の仕事は私にとって合っていたのだと思ってます。
お客様を安全に目的地に届ける事が仕事なので、バスの運転と自分の健康管理は特に気を使ってます。

とにかく車の運転が好きな人なら長く続けられる仕事なので、まずは気軽に応募してください。

若者応援宣言

地域の暮らしを支える公共交通の仕事やその魅力を伝え、職場見学などを通じて、学生や若者が佐渡で働くことを身近に感じられる機会づくりに取り組みます。

学生の受け入れ ／ 会えるチャンス

- 職場見学の受け入れ
- 内容に応じて相談可能

※希望する場合は、事前に各社へご相談ください

COMPASS適職診断

思いやりと調整力でチームをまとめる
「協働型オーガナイザー」

秩序と実行力で組織を動かす
「実務統率型ディレクター」

「今日も元気に舗装工事中です」

株式会社 越佐ロード

Essa road

〒952-0202 佐渡市栗野江１２５９番地１

会社HP

COMPASS



どんな仕事？

- わたしたち「越佐ロード」は、佐渡市と新潟市を拠点に、道路や駐車場のアスファルト舗装や冬季の除雪を手がける地域密着型の建設企業です。
- 「舗装はチームスポーツだ！」をモットーに、20～40代の若い力を中心とした高いチームワークで、地域のライフラインを守っています。
- 複数の働きやすさに関する認定を受けており、未経験からでも安心して成長できる環境が整っています。



若手社員の仕事

- スコップ等を使用した簡単な作業からスタートします。
- わからないことは、優しい先輩社員が教えてくれるので安心です。
  勤務中に自己負担金ゼロでダンプや建設機械の免許が取得できます。
- YouTubeチャンネルで普段の作業風景を公開中。
  ※チャンネル登録がおすすめです！

若者応援宣言

- 働きやすい就労環境を目指します
- 成長できる教育環境を目指します
- 各種運転免許の教習を自己負担ゼロで実施します
- 職場見学や仕事体験を実施します
- 情報発信に注力します
- 稼げる職場を目指します

働く人の声

息子が働いていて楽しそうなので、自分も入社しました。前の会社より手当が充実していて、給料が良いです。
いろいろな現場で働けて楽しいです。

越佐ロードは従業員へのサポートが良いと感じています。特に、資格の取得・有給の取りやすさ・両立支援(治療・育児・介護)が抜群です！

【従業員へのサポート例】
★免許を取らせてくれる。
★健康を気遣って、飲み物、弁当、野菜、物などを支給してくれる。

学生の受け入れ ／ 会えるチャンス

- 職場見学
- インターンシップ
- オンライン企業説明会
- 採用担当者による相談対応

※希望する場合は、事前に各社へご相談ください

COMPASS適職診断

観察と技術で物事を最適化する
「現場対応型トラブルシューター」

「高度な技術力で地域社会の発展に貢献する」

株式会社 共立テクノ

〒952-1311 佐渡市八幡１６７４番地２

会社HP









若者応援宣言

電気を守る仕事の魅力を、地域の若者に知ってもらい、若者自身が将来の仕事として選べる会社をつくります。

学生の受け入れ ／ 会えるチャンス

- 現時点では未定だが、内容に応じて相談可能

※希望する場合は、事前に各社へご相談ください

どんな仕事？

㈱ユアテック様の協力会社として、東北電力ネットワーク㈱様の「電線工事」「電柱建替工事」「伐採工事」を行っています。現場は、佐渡市内全域で３～４名の班単位で行います。

若手社員の仕事

電柱や電線など配電設備の工事・保守を先輩社員と班を構成して行う現場作業が中心です。

先輩の指示で工具・資材の準備、ロープワーク、地上での補助作業などを担当し、徐々に電柱上作業や機器取付を任される流れになります。

また、経験年数に応じて研修があり、作業の幅を広げていきます。

働く人の声

（２０１４年入社社員）

配電班の副班長として高所作業車オペレーターをしています。

この仕事は電柱を建てる所から始まり、各家庭に電気を送るところまでを工事するので機械操作や物作りが好きな人に合っていると思います。

自分が仕事で携わった設備が地域のお客様の暮らしに役立っていることにやりがいを感じています。

（２０２１年入社社員）

配電班で高所作業車オペレーターをしています。

まだ経験が浅いですが、先輩が優しく教えてくれるので毎日楽しく仕事をしています。

安全に、事故や災害の無い工事が出来るよう心掛け日々作業をしています。

COMPASS適職診断

行動と直感でチャンスをつかむ
「実践型ムーブメーカー」

感性と柔軟性で一体感を生み出す
「調和型クラフター」

堅実さと秩序で組織を支える
「安定運用型アドミニストレーター」

観察と技術で物事を最適化する
「現場対応型トラブルシューター」

「佐渡のインフラを支え、未来へつなぐ」

株式会社 新潟メンテック

〒952-0028 佐渡市加茂歌代３４３番地７

会社HP





若者応援宣言

佐渡の安全な暮らしを支える会社として、地域に貢献する誇りや仕事の楽しさを伝え、若者が地元で働く環境をつくります。

学生の受け入れ ／ 会えるチャンス

- **現時点では未定だが、内容に応じて相談可能**

※希望する場合は、事前に各社へご相談ください

どんな仕事？

「建設業」ですが、建物や道路を造るのではなく、道路の安全を守る仕事をしています。

草刈りで見通しを良くしたり、白線や標識、ガードレール等を設置し交通安全を幅広く支える会社です。

若手社員の仕事

現場の最前線で佐渡の道路環境の維持管理業務などを段階的にお任せしていきます。

作業内容は多岐にわたりますが、専門知識がなくても先輩社員が丁寧に指導しますので、安心してスタートできます。

働く人の声

佐渡の皆さまの安心な暮らしを支える仕事に魅力を感じ、「地域に貢献したい」と思い入社しました。

天候の影響を受けるため大変な面もありますが、毎日さまざまな場所へ出向く新鮮さや、自分の仕事の成果が形となって目に見えるところにやりがいを感じています。

COMPASS適職診断

行動と直感でチャンスをつかむ
「**実践型ムーブメーカー**」

感性と柔軟性で一体感を生み出す
「**調和型クラフター**」

堅実さと秩序で組織を支える
「**安定運用型アドミニストレーター**」

「海と山、川と道路、佐渡相川の暮らしと歴史を一番知る建設会社」

株式会社 近藤組

〒952-1508 佐渡市相川大間町４５番地

会社HP

COMPASS







若者応援宣言

- 社員寮を完備し、U･Iターン者の負担を軽減する。
- HP、SNSを通じ入社前に企業イメージを感じられるよう発信する。

学生の受け入れ ／ 会えるチャンス

- **職場見学の受入れ**
- **インターンシップの受入れ**
- **オンラインでの企業説明**
- **学生・若者との交流会への参加**
- **採用担当者による相談対応**
- **若手社員・Uターン社員等によるメッセージ提供**

※希望する場合は、事前に各社へご相談ください

どんな仕事？

土木・舗装、水道、港湾、海岸、建築工事を手掛けています。環境事業として、建設工事に伴うがれき類や木くずの中間処理を行う施設を運営しており、再生資材の製造・販売も手掛けています。

若手社員の仕事

- 現場の写真撮影
- 現場の確認・見回り
- 測量・寸法の確認
- 書類作成の補助
- 職人さんとのコミュニケーション

まずは先輩社員と一緒に現場に出て、「工事がどのように進んでいくのか」を知るところからスタートします。

働く人の声

近藤組は様々な建築土木工事を行っているので、幅広い仕事が出来るのがやりがいになってます。

海工事、山や林道の工事も行います。多種の経験が自身の成長にも繋がっています。

災害時のインフラ復旧や雪の時期の作業なども仕事に含まれます。そういったイレギュラーな仕事は通常業務とは別で行うので、仕事量として大変な時もありますがやりがいも一入です。

COMPASS適職診断

【 施工管理 】
秩序と実行力で組織を動かす
「**実務統率型ディレクター**」
戦略と推進力で成果を生み出す
「**意思決定型リーダー**」
共感とビジョンで動かす
「**組織推進型ファシリテーター**」

【 現場作業員 】
観察と技術で物事を最適化する
「**現場対応型トラブルシューター**」
行動と直感でチャンスをつかむ
「**実践型ムーブメーカー**」

「地元が待ってる！将来はJAで“地産地消”なキャリアをスタート！」

佐渡農業協同組合

〒952-8502 佐渡市原黒３００番地１

会社HP

COMPASS









どんな仕事？

組合員や地域住民に密着した事業を、総合的に運営している団体です。

農業から経済・金融と幅広いジャンルで事業を展開しています。

若手社員の仕事

1. 地域農家のサポート
2. 農産物の販売促進
3. 組合員向けの研修やイベントの企画
4. 地域の活性化プロジェクトの参加
5. 情報発信と広報活動

働く人の声

大学卒業後に佐渡へ戻り、JA佐渡に就職しました。農家の方を支える仕事には責任や大変さもありますが、「ありがとう」と言っていただけることが何よりの活力になります。事務作業だけでなく外での仕事も多く、人とのコミュニケーションや農業に関心がある方に向いている職場です。

若者応援宣言

1. 地域密着型インターンシッププログラムの実施
2. 就職支援セミナーの開催
3. 移住支援制度の導入
4. 若者向けのコミュニティづくり

学生の受け入れ ／ 会えるチャンス

- **職場見学**
- **インターンシップ**
- **オンライン企業説明会**
- **採用担当者による相談対応**

※希望する場合は、事前に各社へご相談ください

COMPASS適職診断

思いやりと調整力でチームをまとめる
「**協働型オーガナイザー**」

行動と直感でチャンスをつかむ
「**実践型ムーブメーカー**」

堅実さと秩序で組織を支える
「**安定運用型アドミニストレーター**」

観察と技術で物事を最適化する
「**現場対応型トラブルシューター**」

「佐渡をつなぐ。人を運ぶ。暮らしを支える。」

佐渡汽船 佐渡汽船(株)

〒952-0014 佐渡市両津湊３５３番地

会社HP　COMPASS





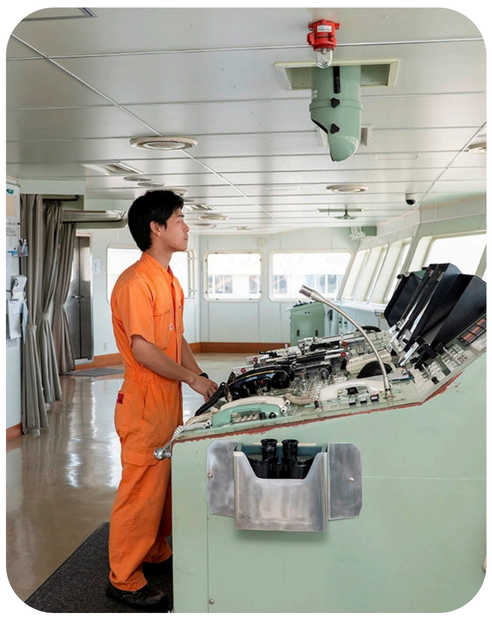



どんな仕事？

佐渡と本土を結ぶ船の運航を中心に、乗船案内や観光案内、貨物の取扱い、船舶整備など幅広い仕事を通じて、佐渡の暮らしや観光を支えています。

若手社員の仕事

各配属先で先輩社員のサポートを受けながら実務を経験し、少しずつ仕事の幅を広げていきます。フロントでは乗船案内や切符の発売、コンシェルジュでは観光案内やガイド業務、営業では旅行プランの企画・提案、管理部門では会社運営を支える業務、貨物部門では荷物の受け渡し、船舶整備では船の点検や部品の修理・整備、船員は船舶の運航業務などを担当しています。

さまざまな仕事に挑戦できる環境があり、自分の成長を実感しながら経験を積むことができます。

働く人の声

- 海や船を身近に感じながら働くことができ、多様な業務を経験する中で知識や視野を広げることができます。
- 佐渡が好きな社員が多く、地域への想いを共有しながら働けることに魅力を感じています。
- 社員同士の距離が近く、困ったときには気軽に相談できる環境があり、安心して仕事に取り組むことができます。
- 努力や成果をしっかり評価してもらえる環境があり、仕事とプライベートの両立もしやすい職場です。

若者応援宣言

- 私たちは、佐渡と本土をつなぐ仕事を通じて、地域の暮らしや産業、観光を支える使命と魅力を若い世代へ伝えていきます。
- 船員、接客、営業、貨物、整備など多様な仕事との出会いを創出し、自分らしいキャリアを描くきっかけづくりに取り組みます。
- 人・モノ・想いを運ぶ仕事のやりがいや責任、成長の機会を発信し、佐渡の未来を担う人材の育成に貢献します。

COMPASS適職診断

共感とビジョンで動かす
「**組織推進型ファシリテーター**」
思いやりと調整力でチームをまとめる
「**協働型オーガナイザー**」
魅力と行動力で場を盛り上げる
「**共感型エンターテイナー**」
秩序と実行力で組織を動かす
「**実務統率型ディレクター**」
観察と技術で物事を最適化する
「**現場対応型トラブルシューター**」

学生の受け入れ ／ 会えるチャンス

- **職場見学**

※希望する場合は、事前に各社へご相談ください

「音を、科学する。」

音響中村屋

〒952-1314 佐渡市河原田本町２０２

会社HP



どんな仕事？

佐渡の工房で、世界のプロが使う超小型マイクを一つひとつ手づくりし、海外にも販売している音響機器メーカーです。

音の研究やAIを使った新製品づくりにも取り組んでいます。

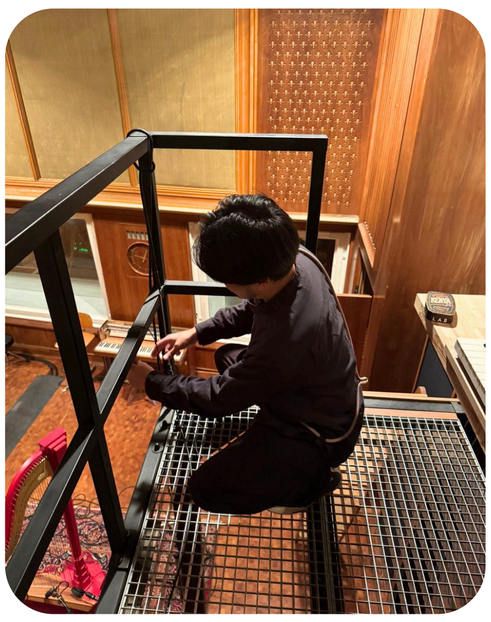



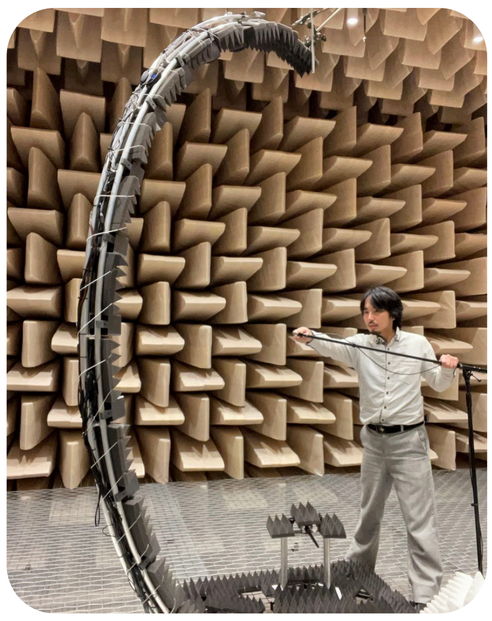

若手社員の仕事

マイクの組み立てからはんだ付け、検査、梱包、出荷まで、製作工程全般を担当しています。

ひとつひとつの工程を経て製品が完成していく過程が面白く、自分の手で作ったマイクが完成した時には達成感があります。

また、新しいことにも挑戦しておりCADでマイクのアタッチメントの原型を作り、AIを使ってデザインを再設計するなど、ものづくりの新しい可能性にも取り組んでいます。

働く人の声

もともとものづくりが好きでしたが、音響については入社するまでほとんど知りませんでした。

最初は技術を身につけることに苦戦しましたが、経験を重ねる中で今ではマイク製作のさまざまな工程を任せてもらえるようになりました。

仕事を通してマイクの仕組みを知ることができたり、自分で考えて新しいものを形にできたりすることに面白さを感じています。

音が好きな人や、ものづくりが好きな人には、ぜひ知ってほしい仕事です。

若者応援宣言

- 佐渡の工房から世界のプロ向けマイクを手づくりして海外に届けている仕事が佐渡にもあること
- 島外・海外で学んだ経験を歓迎し、佐渡から世界へ挑戦したい若者を応援
- 若手が自分の手で製品をつくり、AIも使いこなしてものづくりの技術を身につけられる環境
- 職場見学・インターンで音響・ものづくりを身近に
- 面白さだけでなく小さな会社ならではの大変さも率直に伝える

学生の受け入れ ／ 会えるチャンス

- **職場見学の受入れ**
- **インターンシップの受入れ**
- **若手社員・Uターン社員等によるメッセージ提供**

※希望する場合は、事前に各社へご相談ください

COMPASS適職診断

・論理と思索で本質を追求する
「思考探求型アナリスト」

・観察と技術で物事を最適化する
「現場対応型トラブルシューター」

・感性と柔軟性で一体感を生み出す
「調和型クラフター」

・発想と分析で可能性を切り拓く
「革新型ストラテジスト」

「みんなを支える元気の樹。」

社会福祉法人勇樹会

〒950-0843 新潟市東区粟山706番地1

会社HP

COMPASS



若者応援宣言

若手職員が安心して働きながら成長できる職場づくりに取り組み、資格取得やキャリアアップを積極的に支援します。

一人ひとりの意見や個性を尊重し、それぞれの強みを生かしながら、地域を支える人材として成長できるよう応援します。

どんな仕事？

朱鷺いろの杜梅津では、佐渡島内で唯一「自立支援介護」に取り組む特養施設です。

寝たきり状態を予防し、生活機能を高め、お客様の生活の幅を広げる支援を重視しています。

高齢になられたお客様が元気になっていく喜びを日々感じられます！

働く人の声

朱鷺いろの杜に来る前は、病院勤務を10年ほどしていました。

患者に寄り添う時間をもっと増やしたいと考え転職しました。

朱鷺いろの杜に来てからは、入居者様との距離感が近く、より密接に関わることができるようになり、入居者様が元気になっていく姿を目の当たりにできることが、大きなやりがいと感じています。



若者応援宣言

- 職場の雰囲気や働く人の声を届け、佐渡で育つ子ども達の成長を支える仕事の魅力を具体的にお伝えします。職場見学や仕事体験を意欲的に受け入れ、純粋で可愛らしい佐渡の子どもと身近に触れ合える機会を設けることで、「ここで働く自分」をイメージしやすい環境を整えています。
- 若手職員へのOJTを活用したきめ細かな対応で、相談しやすい雰囲気作りを心掛けています。

どんな仕事？

生き生きと元気いっぱい育つ子ども達を常に生活の真ん中に置いて、主体的に遊ぶ子ども達の健やかな成長発達をサポートする大変やりがいのある仕事です。自分自身も共に学び、向上できます。

働く人の声

元々子どもが大好きなので、一緒に作りものや遊びを楽しんでます。

でも、実際に働いてみると事務系のお仕事もたくさんあって、書類整理やパソコン作業がたくさんあるって知って驚いてます。

私自身１年目なので、やりがいと大変さを味わいながら、一生懸命仕事に励んでいます。これから応募される方も、子ども達が好きなら一緒に協力しながら楽しくお仕事ができると思います。

学生の受け入れ ／ 会えるチャンス

- 職場見学の受入れ
- インターンシップの受入れ
- オンライン企業説明会
- 採用担当者による相談対応

※希望する場合は、事前に各社へご相談ください

「世界にディライトを発信する」

テクノアート 株式会社

〒952-1324 佐渡市中原３２８番地１３

会社HP







どんな仕事？

佐渡を拠点に、ゲームや出版物のイラスト・デザイン制作を手掛けています。

また、YouTube配信やオリジナル音楽プロジェクト、LINEスタンプ制作といった自社コンテンツなど、多種多様なクリエイティブ業務を行っています。

若手社員の仕事

イラスト・デザイン制作の進行管理を担当しています。

要件整理、作家の提案・依頼、スケジュール調整、制作物の確認・修正依頼などが主な業務内容です。

クライアントとの打ち合わせもフルリモートを活かし、基本的には先輩達とオンラインで対応しています。

関係者との連携を大切にし、案件全体を見ながら、円滑な制作進行ができるよう努めています。

働く人の声

社員同士の距離が近く、和気あいあいとしたアットホームな雰囲気があります。
仕事の話だけでなく、普段の何気ない会話で盛り上がることも多く、楽しく仕事ができる環境です。

デザイン部ではフルリモート（完全在宅勤務）を活用しているため、メンバーはそれぞれ別の場所に住んでいます。
普段はオンラインで仕事をしていますが、数ヶ月に一度レンタルルームを借りて、同じ場所で一緒に仕事をしています。

仕事で分からないことや困ったことがあれば相談しやすく、周囲と協力しながら進められるところも魅力です。

若者応援宣言

佐渡に「クリエイティブで生きる選択肢」をつくります。

「佐渡にもワクワクできるクリエイティブな仕事がある」ことを、学生や若者の皆さまに伝え続けます。

「好き」と「得意」を活かして成長できる環境を磨きます。
個々の強みを仕事に変え、誰もが自らの力で表現を楽しみながらプロフェッショナルへ成長できる体制づくりを徹底します。

佐渡から全国、そして世界へ。自分の「好き」を誇りに変えて働ける未来を、私たちはこの島から創り出していきます。

学生の受け入れ ／ 会えるチャンス

- **学生・若者との交流会への参加**
- **現時点では未定だが、内容に応じて相談可能**

※希望する場合は、事前に各社へご相談ください

COMPASS適職診断

創造と共感で人を動かす
「**発想型コミュニケーター**」
価値観と想像力で深い共感を生み出す
「**価値観起点型クリエイター**」

「地域の未来を作る」

本間建設株式会社

〒952-0511 佐渡市羽茂大橋１６４６番地３

会社HP　COMPASS







若者応援宣言

- 地域の暮らしを支える仕事、故郷に貢献できる仕事の魅力を伝え、若者が佐渡で働くことを将来の選択肢として考えるきっかけをつくります。
- 仕事の楽しさだけでなく、大変なことも含めて伝えながら、学生や若者が納得して進路を考えられるよう協力します。

学生の受け入れ ／ 会えるチャンス

- **職場見学の受入れ**
- **オンラインでの企業説明**
- **学生・若者との交流会への参加**

※希望する場合は、事前に各社へご相談ください

どんな仕事？

創業110年を超える総合建設業で、土木・建築・災害復旧など多岐にわたる工事や除雪業務を手掛けています。私たちが関わる全ての人々の「幸せ」のために、「誠実・堅実」、「創意工夫・総力結集」を合言葉に、大切な人と地域を守る仕事に誇りをもって全力で取り組んでいます。

若手社員の仕事

【現場施工】
測量、測定・写真撮影、撮影補助・機械作業を補助する人力作業・安全点検・重機オペレーター・車両の運転など

【施工管理技士（見習い）】
書類作成・打合せ・施工プランと予算プラン作成・図面チェック（CAD）・写真整理（PC）・材料や人の手配など

働く人の声

県外出身ですが、祖父母が佐渡に住んでおり、以前１年ほど佐渡で暮らした経験があります。お店もあり、生活に不便はないと分かっていたことや、祖父母への恩返しもしたいという思いから、佐渡で就職し、暮らすことを決めました。

大学で学んだことを少しでも生かせる仕事を探す中でWEBでこの会社を知り、オンラインで会社説明を受け、面接を経て入社しました。まだまだ勉強中ですが、先輩に相談しやすい雰囲気があり、分からないことは聞きながら仕事を覚えています。

工事現場は条件もさまざまですが、地域の生活を支える仕事に携われることにやりがいを感じています。佐渡で安定して長く働きたい方に、ぜひ来てもらいたいです。

COMPASS適職診断

観察と技術で物事を最適化する
「**現場対応型トラブルシューター**」
秩序と実行力で組織を動かす
「**実務統率型ディレクター**」
堅実さと秩序で組織を支える
「**安定運用型アドミニストレーター**」

「佐渡を知るほど、好きになる。働くほど、誇りになる。」

佐渡市役所

〒952-1292 佐渡市千種２３２番地

佐渡市HP

COMPASS





どんな仕事？

佐渡で暮らす市民の毎日を支え、地域の未来をつくる仕事です。福祉、環境、観光、インフラ整備など、島の暮らしを支える幅広い分野で、職員が活躍しています。

若手社員の仕事

窓口での丁寧な市民対応や、イベントの企画などを担当。上司や先輩職員など、周りのサポートがあるため、知識や経験がなくても安心して働くことができます。

働く人の声

定期的な部署異動でさまざまな経験を積み、自分に合った強みを見つけることができます。休暇制度も整っていて、プライベートも大切にできるのが魅力です！

COMPASS適職診断

秩序と実行力で組織を動かす
「**実務統率型ディレクター**」

堅実さと秩序で組織を支える
「**安定運用型アドミニストレーター**」

若者応援宣言

【安心できる環境で、自分らしいキャリアを。佐渡市役所は挑戦する若者を支えます！】

佐渡市役所は、長く安心してキャリアを築きながら、さまざまな分野で活躍したい若者のみなさんを応援します！

学生の受け入れ ／ 会えるチャンス

- インターンシップの受け入れ

※希望する場合は、事前に各社へご相談ください

「島の恵みと、まごころをお届け」

製造・食品

Creative-SD(株)

〒952-0109 佐渡市新穂大野２５８番地



どんな仕事？

ネット通販（食の宝島佐渡）や佐渡米の卸売を通して、消費者の食卓に、物語と信頼を届ける事業を中心に、農家の課題をスマート農業で解決する事業を行う会社です。

若者応援宣言

企画とデザインの力で、若手社員と一緒に、佐渡の課題を解決し、人と地域・想いを繋いでいきたい。

会社HP

「佐渡ファンを増やす仕掛け人」

観光・宿泊

(一社)佐渡観光交流機構

〒952-0014 佐渡市両津湊３５３番地



どんな仕事？

地域住民や観光関連事業者と連携し、佐渡らしい観光地域づくりを進める団体です。地域の魅力を引き出すために、体験プログラムの企画や情報発信を行っています。

若者応援宣言

- 島外で学んだ知識や新しい視点を歓迎し、SNS発信や企画など、若者ならではの感性を活かせる環境を用意しています。
- 佐渡を訪れる人と地域をつなぐ仕事の魅力を伝え、若者が佐渡で働くことを将来の選択肢として考えるきっかけをつくります。
- 佐渡で働くこと、佐渡の観光に関わることを、学生や若者のみなさんが前向きに考えられるよう情報発信に協力します。

会社HP　COMPASS

「この島のライフラインを守り抜け」

建設業

(株)櫛谷鉄工所

〒952-0021 佐渡市秋津３３６番地



どんな仕事？

創業100年以上、佐渡で鉄の加工や溶接、配管・設備の修理やメンテナンスを行なっています。発電所やゴミ処理施設など、暮らしを支える仕事です。

若者応援宣言

佐渡には、ものづくりや設備の修理・メンテナンスなど、地域の暮らしを支える様々な仕事があることを、学生や若者のみなさんに分かりやすく伝えていきます。

仕事のやりがいや楽しさだけでなく、大変さや難しさも含めて、実際に働く人の声を届けます。また、経験や資格がなくても、ものづくりに興味を持つ若者が技術や資格を身につけながら成長できる仕事があることを知ってもらい、将来の進路や「佐渡で働く」という選択肢を考えるきっかけづくりに協力します。

会社HP　COMPASS

「あなたの笑顔が、誰かの特別な輝きになる。」

販売・サービス

ESTELLE(As-meエステール(株))

〒952-0014 佐渡市窪田６番地２佐渡セントラルタウン1F



どんな仕事？

【創業70年を超えた スタンダード市場上場企業】
ジュエリーを「As-me＝私らしく」寄り添い接客。
やりがいは「自分のファン＝顧客様」が出来ること。

若者応援宣言

ジュエリーは生活必需品ではないものの販売ですが、
「お客様と長く関係性を築いていける仕事」です。
慣れ親しんだ「佐渡」で「輝く」きっかけづくりに協力します。

当社では、ほとんどのスタッフが未経験から入社しています。
私、担当の高砂も新卒で販売員として入社しました。
学生のみなさまに寄り添いながら、実際に働く姿をイメージしやすいお話ができるよう努めてまいります。

会社HP　COMPASS

「明治初年、創業以来、美禄づくりの志を一石一滴にたくす蔵元」

製造・食品

逸見酒造(株)

〒952-0305 佐渡市長石８４番地甲



どんな仕事？

日本酒の製造販売　原料米の精米から始まり仕込みを行い発酵させたものを絞り日本酒を製造します。
そのお酒を調整、瓶詰め作業し販売をしています。

若者応援宣言

伝統産業である日本酒の酒造りを通して佐渡の文化、物づくりの面白さを伝えたいと思います。

会社HP

「これからも島で生きる」

医療・福祉

佐渡総合病院

〒952-1209 佐渡市千種１６１番地



どんな仕事？

病気で来院された方々（患者さん）へ治療など医療サービスを提供しております

若者応援宣言

佐渡の将来を支える担い手となる学生や若者の皆様と一緒に仕事が出来るよう、職場体験や情報発信を通じて仕事を知る機会を提供いたします。

会社HP　COMPASS

「佐渡の明日を考えて、今できることを考える」

観光・宿泊

しまふうみ

〒952-0431 佐渡市大小１０５番地４



どんな仕事？

佐渡の自然を感じるベーカリー＆カフェで、佐渡の食材を取り入れたパンや料理、ドリンクの製造・提供、接客を担当。人気のクッキー缶づくりなど、佐渡の魅力を届ける仕事です。

若者応援宣言

佐渡での暮らしや仕事の魅力を、しまふうみでの仕事を通じて学生・若者のみなさんに伝えていきます。
接客や調理、地域との交流など、さまざまな仕事や人との関わりを実際に感じてもらうことで、「佐渡で働くこと」「佐渡で暮らすこと」を身近に考えるきっかけをつくります。
また、島外で学んだ経験や新しい視点を持つ若者を歓迎し、佐渡の魅力を一緒に発信しながら、若者が地域と関わり、活躍できる機会づくりに取り組みます。

会社HP

「佐渡にいながら、世界とつながる。鼓童の舞台を支える仕事」

販売・サービス

（株）北前船・（公財）鼓童文化財団

〒952-0611 佐渡市小木金田新田１４８番地１



どんな仕事？

国内外で太鼓を中心とした公演を行うほか、佐渡では「アース・セレブレーション」の開催や「佐渡太鼓体験交流館」の運営といった公益的な活動も展開している会社です。

若者応援宣言

島外で学んだ経験や新しい視点を歓迎し、佐渡に貢献したい、佐渡から世界と繋がりたい若者を応援します。

会社HP

「あなたにたしかな米でいたい」

製造・食品

(株)佐渡相田ライスファーミング

〒952-0115 佐渡市新穂北方５００番地



どんな仕事？

- 佐渡島の中央の国中平野でお米の生産、販売、加工をしている会社。
- 生産工程管理は世界最高峰の国際認証グローバルギャップを９年連続取得。

若者応援宣言

佐渡島で自分に何ができるか常に考え、「仕事」として自身や友人知人、そして家族を支えることの大切さと難しさと楽しさを感じてほしい。そして、「仕事」を通して、人のために何かをできる人は人生を豊かにできることを知ってほしいです。

会社HP

「何気ない生活を支える、そんなものづくりを共に」

製造

サンアロー(株)佐渡工場

〒952-0318 佐渡市真野新町３１番地３

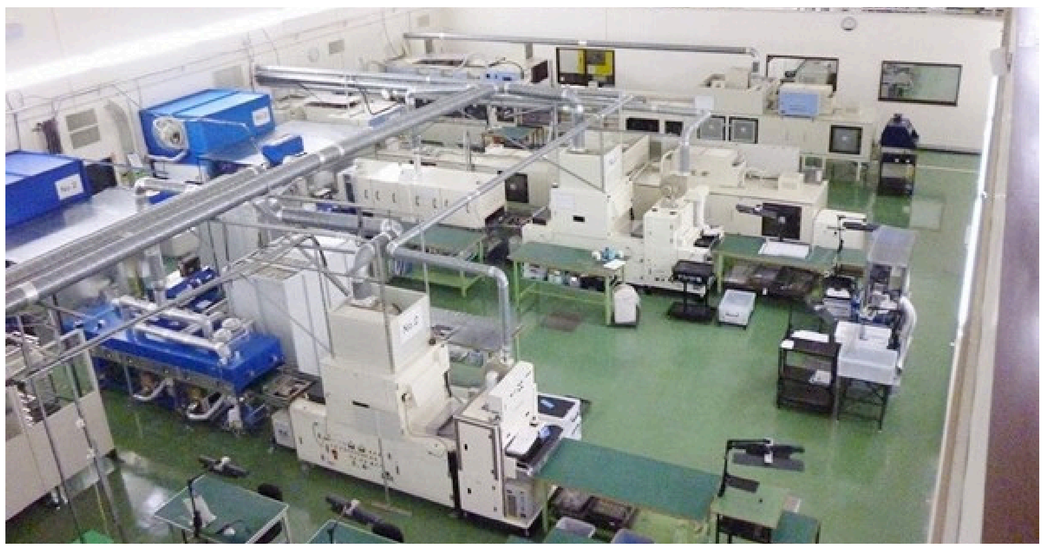

どんな仕事？

プラスチックやシリコーンゴムを加工し、自動車や医療機器に使われる高度な精密パーツを製造しています。佐渡から全国・世界へ製品を送り出すモノづくり企業です。

若者応援宣言

佐渡にも、「情熱を注げるワクワクする仕事がある」を信条に佐渡から世界へ挑む精密技術の面白さを届けます。仕事の魅力も大変さもリアルに共有し、若手が安心して一歩を踏み出し、着実にステップアップできるよう後押しします。

会社HP

COMPASS

「佐渡ヶ島はサケノシマ」

製造・食品

(有)加藤酒造店

〒952-1431 佐渡市沢根炭屋町５０番地



どんな仕事？

代表銘柄「金鶴」など、日本酒の製造・販売をしている会社です。

秋から冬にかけて日本酒を醸造して、年間を通して瓶詰めし、島内を中心に国内外へ出荷しています。

若者応援宣言

自然や地域、人との繋がりを身近に感じることができる、都会とは違う佐渡での暮らしの豊かさをお伝えします。

会社HP

「佐渡の自然・風土とともに、幸せを醸す酒蔵」

製造・食品

尾畑酒造(株)

〒952-0318 佐渡市真野新町４４９番地



どんな仕事？

佐渡島で「真野鶴」などの日本酒を造る酒蔵です。伝統的な日本酒造りに加え、廃校を活用した「学校蔵」での酒造りやカフェの運営、海外輸出など、地域を盛り上げる挑戦も行っています。

若者応援宣言

佐渡で働き生活することを、若者のみなさんが前向きに考えられるよう、良い環境づくりに努めます。

会社HP

「豊富な技術とアイディアで各分野に提供いたします」

製造

セイデンテクノ(株)

〒952-0115 佐渡市竹田３６５番地２



どんな仕事？

国産ロケットの技術を基盤に電子部品や機械加工を展開し、技術力と働きやすい環境を高めています。自動車向け設備の加熱コイルも手がけ、幅広いものづくりに取り組んでいます。

若者応援宣言

一人ひとりの可能性を大切にし、ものづくりの仕事を通じて成長できる環境を整え、佐渡で活躍する若者を応援します。

会社HP



会社HP　　COMPASS

企業名	業種	若者応援宣言	HPリンク
佐渡の柿餅本舗	製造・食品	ぜ～んぶ佐渡島の食材（餅米・おけさ柿・海水塩）で「柿餅」を作っています。地域の厳選材料を使い、固有の食文化や伝統の味を伝えてきた、ということで「本場の本物」の認定を受けています。柿餅の他、添加物や香料を使わず、安心安全なお餅やおかきを提供しています。佐渡には、都会では出会うことができない、たくさんの「本物」がありますよ。	
佐渡明電サービス(株)	公共工事	生活に欠かせないライフライン業務を職場見学やインターンシップを通じて理解する機会をつくります。	
国際佐渡観光ホテル(株) 八幡館	宿泊・サービス	旅館業を通じて、若者が安心して働き、接客やおもてなしの心を学びながら成長できる環境づくりに取り組みます。	

詳しくは佐渡市HPでチェック！　　佐渡市　ふるさとつながる

会社HP　　COMPASS

企業名	業種	若者応援宣言	HPリンク
(株)萩田換地	不動産、物品賃貸,飲食,建設	個々の強みや価値観を尊重し、誰もが安心して長期的なキャリを築ける職場環境をつくります。	
(株)YAZ	情報・IT	私たちは、理念である「輝く人材を輩出し輝く社会を創造する」のもと、佐渡の未来を担う若い世代が自分らしく挑戦し、成長できる環境づくりを応援します。 ・仕事の楽しさや魅力を分かりやすく伝えるとともに、佐渡で働くイメージを前向きに持てるきっかけをつくります。 ・悩みや不安を気軽に相談できる安心のサポート体制を整え、若手社員一人ひとりが個性を活かして活き活きと輝ける職場を目指します。 ・島内外で学ぶ若者の新しい視点を歓迎し、佐渡で力を発揮できるよう共に歩んでまいります。	
遠藤建設(株)	建設	佐渡の暮らしを支える建設の仕事や、そこで働く人の姿を分かりやすく伝え、若者のみなさんが佐渡で働くことを、将来の選択肢の一つとして考えられるきっかけをつくります。	
(株)naco	農業	佐渡島の里山で、自然栽培のお米や原木しいたけを育てています。見学や収穫・栽培体験の受け入れを通じて、佐渡の農業の面白さとものづくりの楽しさを若者のみなさんに伝えます。島の外から佐渡に関わりたい若者、Uターン・Iターンで挑戦したい若者を歓迎し、経験の有無に関わらず自分らしく成長できる環境づくりに取り組みます。	
佐渡潜水(株)	製造	・充実した研修サポートに力を入れ、国家資格である潜水士の資格取得を全面サポートします。 ・人材育成に力を入れ、業務上必要な専門的知識や技術の向上を目指します。	
(株)北陸ムラタ	建設	若者が 『ふるさと佐渡』 で働く未来を選択しやすい様、働き方や職場環境を整備していきます。	

会社HP　　COMPASS

企業名	業種	若者応援宣言	HPリンク
(株)佐渡造園土木	建設	若者が安心して働き、技術を身につけ、将来にわたって活躍できる職場づくりに取り組みます。 一人ひとりが仕事にやりがいと誇りを持ち、自分の成長を実感できるよう、資格取得や技術習得への挑戦を積極的に支援します。また、経験豊富な先輩から若い世代へ知識や技術を受け継ぎ、互いに学び、支え合いながら成長できる環境づくりを進めます。 造園・土木の仕事を通じて地域の暮らしや環境を支え、若者が「佐渡で働いてよかった」「この仕事を選んでよかった」と思える会社を目指します。 若い力とともに成長し、佐渡の未来を担う人材を育てていきます。	
(有)ワタナベオート (アイランドレンタカー)	サービス・その他	• 見せる：佐渡の仕事の「リアル」と、働く人の生きた声を届けます。 • 招く：体験と見学の機会を通じ、「ここで働く自分」のイメージを形にします。 • 迎える：新しい視点と情熱を持った若者を歓迎し、共に成長し続けます。	
さどやニッポン(株)	サービス・その他	「今を見て　昔を見て　未来を見る」 「今」という現実をしっかりと直視し、何が必要かを見極め、そして、「昔」を振り返り、過去に同じようなことがなかったのか調査し理解し、最後に「未来」を想像し、本当に必要なことが何かを作り上げてほしいです。	
大谷工業(有)	建設	地域の暮らしを支える仕事の魅力を知ってもらい、佐渡で働くことを将来の選択肢のひとつとして考えてもらえるよう協力します。	
(有)リンデン	製造	佐渡にも、全国のものづくりを支える仕事があることを若い世代に知ってもらい、ものづくりの楽しさや仕事のやりがいを伝えていきます。職場体験などを通じて、佐渡で働くことを身近に感じてもらえる機会をつくります。	
(株)ネルニード	サービス・その他	「地域をもっと面白くする仕事」があることを若い世代に知ってもらい、企画やデザイン、情報発信など、自分のアイデアや経験を地域で生かす可能性を伝えていきます。若者の新しい視点や挑戦を大切にし、地域と関わるきっかけづくりに取り組みます。	
(株)新日興業	建設	暮らしに欠かせない電気や設備を支える仕事の魅力を、実際の現場や働く人の声とともに伝え、学生や若者が佐渡で働くことを身近な選択肢として考えられるよう応援します。	

詳しくは佐渡市HPでチェック！　　佐渡市　ふるさとつながる

気になる企業を見つけたら、
次の一歩へ！



進路を今すぐ決める必要はありません。
気になる情報を見る、受け取る、話を聞く。
自分に合った方法から、少しずつ始めてみましょう。

あなたのペースで進められる４つの方法

1 企業を詳しく見る



COMPASSで、仕事内容や求人情報、職場の雰囲気、見学・インターン情報などをチェック！

おすすめ！

- 気になる求人を検索
- 求人情報を確認
- 職場見学・インターンを探す
- 先輩の声やインタビューを読む

さどUIターン・地元就職応援サイト COMPASS

まずはサイトをのぞいてみよう！

2 最新情報を受け取る

佐渡市公式LINEに登録すると、就職イベントや企業情報、支援制度などの最新情報が届きます。

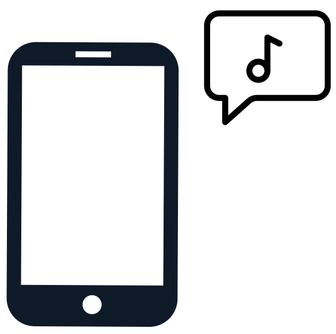

このような情報をお届け！

- 就職イベント・セミナー情報
- 企業の見学会・インターン情報
- 助成金や支援制度の案内
- 佐渡で暮らす・働くヒント

佐渡市公式LINE

友だち追加はこちらから！

3 企業や先輩と話す

交流会や職場見学、オンライン相談などで、実際に企業や先輩と話してみましょう！



参加方法はいろいろ

- 帰省時に職場見学へ
- オンラインで先輩と相談
- 就職イベント・交流会に参加
- 若手社員と気軽に話せる機会も！

イベント・交流会情報など詳しくはLINEやCOMPASSでチェック！

LINE さどUIターン・地元就職応援サイト COMPASS

4 相談機関に相談する

進路やUターン、暮らしのことなど、
どんなことでもお気軽にご相談ください。
「何から始めればいいかわからない」という段階でも大丈夫です。

詳しい相談先は38ページへ



まずは、情報を受け取るだけでも大丈夫。

佐渡とのつながりを、今から少しずつ残しておきましょう。

情報を集める　イベントに参加する　人と話してみる　迷ったら相談する

冊子を読んでくれたあなたへ

この冊子に掲載されている企業の詳しい情報は、佐渡市HPで随時更新しています。

MESSAGE

いつかの未来に、
佐渡で働くという選択肢を。

将来のことは今すぐ決めなくて大丈夫です。

まずは、佐渡にどんな仕事があり、どんな人が働いているのかを知るところから。

この冊子が、これからの仕事や暮らしを考えるときに、

佐渡を選択肢の一つとして思い出すきっかけになれば嬉しいです。

それぞれの道を歩んだ先で、

また佐渡とつながる日が来ることを楽しみにしています。



学生や若者とのつながりを大切にする佐渡の企業を紹介しています。



若者応援宣言企業とは？

この冊子に掲載している「若者応援宣言企業」は、
佐渡出身の学生や若者とのつながりを大切にし、
佐渡の仕事や企業について知ってもらう機会づくりに
取り組む市内企業です。

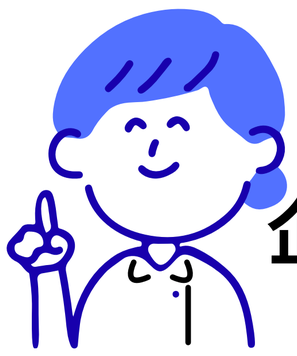

求人が出ていない企業ともつながれます

掲載企業は、現在求人を募集している企業だけではありません。

職場見学、仕事体験、オンライン相談などを通じて、学生のうちから企業や仕事を知ってもらいたいと考えている企業も掲載しています。



つながり方は、企業によってさまざまです

職場見学、インターン、オンライン相談などの対応内容によって異なります。

各企業紹介ページの「学生の受入／会えるチャンス」を確認してみてください。



掲載内容は冊子作製時点での情報です。
最新の求人・見学・受入情報の確認方法は**34ページ**で紹介しています。



本冊子は、若者応援宣言企業および
「ふるさとつながるプロジェクト」にご協力いただいた
企業・団体の皆さまの協力により作成しています。

進路の段階に合わせて、
使えるサポートがあります



佐渡市では、企業を知るところから、就職、移住、暮らしまで、
さまざまな支援や情報提供を行っています。

あなたの進路に合わせて、こんなサポートがあります

① 学生のうちに

企業を知る・体験する

企業情報の閲覧や、職場見学・インターン、交流会などを通じて、佐渡の仕事を知ることができます。

② 就職活動を始めたら

求人を見る・企業と話す

COMPASSで求人情報を確認したり、企業との相談や面談のサポートを受けることができます。

③ 佐渡で働くことが決まったら

就職・暮らしを整える

就職や定住に関する支援制度や、住まい探し、移住の手続きなどをサポートします。

④ まだ決まっていなくても

まずは相談する

進路やUターンについて、オンラインや電話で気軽に相談できます。

主なサポートメニュー（一例）

仕事を探す・体験する

- 企業情報ポータル「COMPASS」
- 職場見学・インターンの案内
- 就職セミナー・交流会の開催
- オンライン相談



就職活動をサポート

- 求人情報の提供
- 企業とのマッチング支援
- 履歴書・面接対策のサポート
- 帰省時のキャリア相談



就職・定住を応援

- ふるさと就職応援金
- 資格取得・スキルアップ支援
- 奨学金返還支援制度
- 就職後の定着支援　など



暮らし・移住をサポート

- 移住相談・情報提供
- 住まい探しのサポート
- お試し住居の案内
- 定住・生活に関する相談



支援制度の対象や内容は変更となる場合があります。

最新情報は佐渡市ホームページでご確認ください。

相談したいことに合わせて、窓口を選べます。

仕事探し、企業とのつながり、佐渡での暮らしなど、
相談内容に応じた窓口があります。
まだ、進路やUターンの時期が決まっていなくても、
気軽にご相談ください。



就職や働くことの相談

地域若者サポートステーション　佐渡

- 仕事探しの進め方
- 応募書類や面接の相談
- 働くことへの不安

相談方法　電話

佐渡の企業や仕事との接点づくり

佐渡市複業協同組合トキコネクト

- 佐渡の企業を知りたい
- 佐渡でのキャリアについて相談したい
- いろいろな仕事を経験してみたい

相談方法　オンライン・電話・予約相談

移住・住まい・暮らしの相談

さどくらしテラス

- Uターン相談
- 住まい探し
- 移住支援制度

相談方法　電話・オンライン

どこに相談すればよいか分からないときは

佐渡市　地域産業振興課へご連絡ください。
相談内容を伺い、適切な窓口をご案内します。

TEL／MAIL　0259-67-7863／sangyo@city.sado.niigata.jp

冊子の続きは、
Instagramで。

佐渡の仕事、人、暮らしを、もっと身近に。

この冊子では紹介しきれなかった、佐渡の企業や仕事、
働く人、イベント情報などをInstagramで発信していきます。

今すぐ進路を決めなくても大丈夫、
まずは、佐渡の「今」をゆるく見ておくところから。



佐渡で働く人

若手社員やUターンした先輩など、
佐渡で働く人のリアルを紹介。

佐渡の企業・仕事

「こんな仕事もあるんだ」が
見つかる。市内企業や仕事の紹介。

イベント・交流会

学生向け交流会、職場見学、
インターンなどの最新情報。

佐渡の暮らし・日常

仕事だけじゃない、佐渡での
暮らしや日常の風景も発信

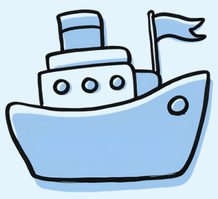

**佐渡と、
ゆるくつながって
おこう。**

Instagramアカウント名

furusato_tunagaru

気になる投稿を見つけたら、
保存しておくだけでもOK！

佐渡は、いつでも
あなたとつながっています。

佐渡市　ふるさとつながるプロジェクト



発行：佐渡市（令和８年９月発行）

SADO CITY